



Münzen und Medaillen  
aus Mittelalter und Neuzeit

eLive-AUCTION  
<https://live.kuenker.de>

8. / 9. Februar 2012

Titelfoto (Nr. 2934)

BRAUNSCHWEIG-WOLFENBÜTTEL

Ludwig Rudolph, 1731–1735.

12 Mariengroschen 1733, Zellerfeld.

Welter 2473.

eLive Auction  
<https://live.kuenker.de>



*Teil 1*

*Losnummer 2001–2566*

### Europäische Münzen und Medaillen

*Losnummer 2567–2618*

### Münzen und Medaillen aus Übersee

*Losnummer 2619–2767*

### Habsburgische Erblande – Österreich

**8. Februar 2012, Start: 13:00 Uhr**

*Teil 2*

*Losnummer 2768–3615*

### Deutsche Münzen und Medaillen

**9. Februar 2012, Start: 13:00 Uhr**



*Fritz Rudolf Künker*

### Sehr geehrte Münzfreunde/Dear Coin Collectors

Ich freue mich sehr, Ihnen den Sonder-Katalog zu unserer neuen eLive Auction vorstellen zu dürfen. Die eLive Auctions sind regelmäßig stattfindende Auktionen, die nur im Internet abgehalten werden. Wir haben uns entschlossen, zur ersten eLive Auction im Jahr 2012 einen gedruckten Katalog für Sie zu produzieren. Ich wünsche Ihnen mit diesem neuen spannenden Auktionsformat viel Freude und hoffe, dass Sie in dem vorliegenden Katalog einige schöne Stücke für Ihre Sammlung finden werden.

We are very happy to introduce the special catalogue for our new eLive Auction to you. With our eLive Auctions, we offer you a direct and easy opportunity to participate in regular auctions live over the Internet. We decided to produce this printed catalogue for our first eLive Auction in 2012. I wish you a lot of pleasure with our special catalogue and hope you will find a few additional items for your collection.

Mit herzlichen Grüßen/With warm regards

*Fritz Rudolf Künker*



## Besichtigung/On View

Das Auktionsgut kann nach Vereinbarung in Osnabrück besichtigt werden.

Auction lots may be viewed in Osnabrück by appointment only.

## Registrierung/Registration

Um an der eLive Auction teilzunehmen, benötigen Sie einen aktiven myKünker-Account. Falls Sie noch keinen Account besitzen, können Sie sich auf unserer Website registrieren oder Sie wenden sich direkt an unsere Kundenbetreuung. Bitte beachten Sie, dass jede Registrierung manuell bearbeitet wird und nur während der Geschäftszeiten möglich ist. Wir empfehlen, sich möglichst frühzeitig zu registrieren, da jede Registrierung ca. einen Werktag dauert.

In order to participate in the eLive Auction, all you need is an Internet connection along with an active myKünker account to log in. In case you do not yet have access to myKünker, you can register on our website or get in touch directly with our customer service department. Please note: New registrations are only possible during our business hours!



## Künker-Service

Wir sind mittlerweile mit neun eigenen Standorten in Deutschland und Europa vertreten. So können wir Ihnen unseren beliebten Künker-Service auch in Ihrer Nähe anbieten. Unsere Leistungen vor Ort:

- Persönliche Beratung und Betreuung in Ihrer Nähe.
- Sie können Ihre Münzen direkt einliefern oder verkaufen, ersteigerte Münzen abholen und sich nach Vereinbarung Einlieferungen auszahlen lassen.
- Sie können sich von unserem Kooperationspartner auf den Künker-Auktionen vertreten lassen.

We are now represented with nine locations in Germany and Europe so that we can also provide you the best service in your vicinity. Our local services:

- You always have a point of contact nearby.
- You can directly consign or sell your coins, collect purchases and receive by appointment payment for consignments.
- You can have our cooperation partner represent you at our auctions.



Hauptsitz in Osnabrück

## OSNABRÜCK

Fritz Rudolf Künker GmbH & Co. KG  
Gutenbergstraße 23, 49076 Osnabrück

Tel. +49 (0)541 96 20 20, E-Mail: [service@kuenker.de](mailto:service@kuenker.de)



*Dr. Hubert Ruß*



*Frank Richardsen*

## Standorte/Locations

### MÜNCHEN

Künker Numismatik AG

Löwengrube 12, 80333 München

Dr. Hubert Ruß

Tel. +49 (0)89 242 198 38, [service@kuenker-numismatik.de](mailto:service@kuenker-numismatik.de)

Fritz Rudolf Künker GmbH & Co. KG

Maximiliansplatz 12a, 80333 München

Frank Richardsen

Tel. +49 (0)89 242 16 990, [frank.richardsen@kuenker.de](mailto:frank.richardsen@kuenker.de)

### BERLIN

Fritz Rudolf Künker GmbH & Co. KG

Poststraße 22, 10178 Berlin-Mitte

Wollankstraße 117, 13187 Berlin-Pankow

Michael Otto

Tel. +49 (0)30 247 248 91, [michael.otto@kuenker.de](mailto:michael.otto@kuenker.de)

### HAMBURG

Künker Hamburg, c/o Roland Trampe

Roland Trampe

Tel. +49 (0)541 96 20 20, [roland.trampe@kuenker.de](mailto:roland.trampe@kuenker.de)



*Michael Otto*



*Roland Trampe*

### KONSTANZ

Künker Konstanz, c/o Michael Autengruber

Schulthaißstraße 10, 78462 Konstanz

Michael Autengruber

Tel. +49 (0)7531 28 44 69, [michael.autengruber@kuenker.de](mailto:michael.autengruber@kuenker.de)

### ZNOJMO

Künker Znojmo, c/o Petr Kovaljov

I7. Listopadu 18, 66902 Znojmo, Tschechische Republik

Petr Kovaljov

Tel. +42 (0)603 81 10 31, [petr.kovaljov@kuenker.de](mailto:petr.kovaljov@kuenker.de)



*Michael Autengruber*



*Petr Kovaljov*

### ZÜRICH

Künker Zürich, c/o Hess-Divo AG

Löwenstraße 55, 8001 Zürich, Schweiz

Ulf Künker

Tel. +41 (0)44 225 40 90, [zuerich@kuenker.de](mailto:zuerich@kuenker.de)



*Aleksey Onchukov*

### MOSKAU

Künker Moskau, c/o Russian Coin Co. Ltd.

2/21 Makarenko St., 123001 Moskau, Russland

Aleksey Onchukov

Tel. +7 (495) 589 56 10, [aleksey.onchukov@kuenker.de](mailto:aleksey.onchukov@kuenker.de)



## Fritz Rudolf Künker GmbH & Co. KG

Als Europas führendes Auktionshaus für Münzen, Medaillen und Orden verbessert sich unser Dienstleistungsspektrum für Sie als unsere Kunden weiterhin stetig. Einen kleinen Überblick über unsere Angebote finden Sie hier.

As Europe's leading auction company for coins, medals and decorations our range of services for our customers has been steadily improving and expanding. Following is a short overview of our offers.



### AUKTIONEN/AUCTIONS

Besuchen Sie unsere international bedeutenden Auktionen, die Ihnen viermal jährlich zahlreiche Raritäten bieten. Profitieren Sie als Bieter oder Einlieferer von unserer Erfahrung und Kompetenz.

Visit our internationally recognized auctions which take place four times a year and offer many rarities. Benefit from our experience and competence while being a bidder or consigner.



### GOLDHANDEL/GOLD COIN TRADING

Wir bieten Ihnen ein ständiges Angebot sowie den Ankauf von Anlagemünzen aus Deutschland, Europa und aller Welt zu fairen tagesaktuellen Preisen.

We are constantly offering as well as purchasing a vast range of German, European and World bullion coins. We buy and sell gold assets at a fair, daily updated market price.



### ONLINE-SHOP

Wir bieten Ihnen in unserem Online-Shop auf [www.kuenker.de](http://www.kuenker.de) ein täglich aktualisiertes Münzangebot von der Antike bis zur Neuzeit. Kaufen Sie hier unkompliziert zum Festpreis und ohne Risiko.

We offer you an exclusive daily updated selection of coins from ancient to modern times. You can order at [www.kuenker.com](http://www.kuenker.com) without hassle or risk.



### eLIVE AUCTION

Mit unserer eLive Auction können Sie über das Internet an regelmäßigen Auktionen mit einem virtuellen Auktionator teilnehmen. Sie können Vorgebote bequem online abgeben und abschließend die Auktion live am Bildschirm für sich entscheiden.

With our eLive Auction, we offer you an opportunity to participate in regular auctions live over the Internet. You can submit preliminary bids online, and up to the last moment of the sale you can win auctions live on your computer screen.

### ORDEN UND EHRENZEICHEN/ORDERS AND DECORATIONS

Einmal im Jahr findet unsere besondere Ordensauktion statt, die sich ganz den dekorativen Ehrenzeichen widmet. Profitieren Sie als Bieter oder Einlieferer von unserer Erfahrung und Kompetenz im Bereich Phaleristik.

Once a year there is a special auction dedicated to medals and decorations. Benefit from our experience in the field of phaleristik becoming our bidder or consigner.

## Ihr schneller Einstieg in die Künker eLive Auction

Mit der eLive Auction bieten wir Ihnen die Möglichkeit, direkt und unkompliziert über das Internet an regelmäßigen Auktionen live teilzunehmen. Bequem von zu Hause oder unterwegs können Sie Vorgebote abgeben und abschließend – ganz wie in einer echten Saal-Auktion im Bieterwettbewerb mit anderen – den Ausgang der Auktionen für sich entscheiden.

### Was benötige ich, um teilzunehmen?

Um an der eLive Auction teilzunehmen, benötigen Sie eine Internetverbindung sowie einen aktiven myKünker-Account, um sich anzumelden. Falls Sie noch keinen Account besitzen, können Sie sich auf unserer Website registrieren oder Sie wenden sich direkt per E-Mail an unsere Kundenbetreuung. Wir helfen Ihnen gerne weiter.

### Wie verläuft eine Künker eLive Auction?

Ganz wie in einer Saal-Auktion werden Sie auch hier auf viel Vertrautes treffen. Zunächst werden alle Stücke der Auktion auf der Internetseite <https://live.kuenker.de> präsentiert und können im Detail besichtigt werden. Während dieses Zeitraums bis zum Ausruf des jeweiligen Stücks können Sie in der gewünschten Höhe Vorgebote abgeben, die bei der Versteigerung für Sie berücksichtigt werden.

Nach der Besichtigungs- und Vorgebotsphase wird jedes Stück einzeln und nacheinander entsprechend seiner Losnummer ausgerufen und versteigert. Jetzt haben Sie die Möglichkeit, im virtuellen Auktionssaal live im Wettbewerb mit anderen um jedes Stück zu bieten. Nach dem Ausruf können Sie schrittweise Ihre Gebote erhöhen und den Zuschlag für sich entscheiden, indem Sie auf den zentralen Button »Jetzt bieten« klicken.

### Wie kann ich schriftlich bieten?

Bei dieser speziellen eLive Auction können Sie auch schriftlich bieten – genauso wie Sie es bei unseren Saalauktionen gewohnt sind. Bitte senden Sie uns Ihre Aufträge möglichst frühzeitig zu. Wenn uns Ihr Auftrag erst kurz vor dem Start der eLive Auction erreicht, können wir nicht für eine fristgerechte Bearbeitung garantieren. Das beiliegende Formular erleichtert Ihnen die Abgabe eines schriftlichen Gebots. Gerne nehmen wir Ihre Gebote per Post, Fax oder E-Mail entgegen. Wenn Sie noch nicht bei uns gekauft haben, bitten wir Sie, uns als Referenz eine Münzhandlung anzugeben, mit der bereits eine Geschäftsbeziehung besteht.

### Was kostet die Teilnahme an der eLive Auction?

Die Teilnahme an der eLive Auction ist kostenlos. Sie benötigen lediglich einen myKünker-Account, der für Sie als unseren Kunden ebenfalls kostenlos ist. Wenn Sie in einer Auktion erfolgreich geboten haben, sind bei anfallenden Kosten für Ihre Münze folgende Dinge zu berücksichtigen:

Auf den Zuschlagspreis entfällt ein Aufgeld in Höhe von 10 % des Zuschlagspreises. Ferner sind alle Preise grundsätzlich Nettopreise. Das bedeutet, dass auf den Gesamtpreis (inkl. Aufgeld) die gesetzliche Mehrwertsteuer zu entrichten ist. Bitte beachten Sie: Die im Katalog angegebenen Preise sind Startpreise, die nicht unterschritten werden können.

Der größte Teil der Versandkosten wird durch uns übernommen. Ihren Beitrag zu diesen Kosten berechnen wir nach folgendem Schema:

- Versand innerhalb der BRD: € 5,90 pro Paket, ab € 1.000,- Bestellwert versandkostenfrei
- Versand innerhalb der EU (inkl. Schweiz und Norwegen): € 9,90 pro Paket, ab € 2.500,- Bestellwert versandkostenfrei
- Versand nach Übersee: € 14,90 pro Paket, ab € 5.000,- Bestellwert versandkostenfrei

### Worauf kann ich mich bei Künker verlassen?

Wir gewährleisten die Echtheit aller verkauften Objekte auch über die gesetzliche Frist hinaus. Sollte uns ein Fehler bei der Beschreibung oder der Erhaltungsbewertung unterlaufen sein, können Sie auf unsere Kulanz zählen.

DEUTSCH



Weitere Informationen und eine ausführliche Beschreibung aller Funktionen der eLive Auction finden Sie unter <https://live.kuenker.de/hilfe>



### Kundenservice:

Telefon: +49 (0)541 96 20 20  
Fax: +49 (0)541 96 20 222  
Gebührenfrei: 0800 58 36 537  
E-Mail: [service@kuenker.de](mailto:service@kuenker.de)  
Internet: [www.kuenker.de](http://www.kuenker.de)

### Geschäftszeiten:

Montag–Donnerstag 8.30–17.00 Uhr  
Freitag 8.00–15.30 Uhr



Please visit our website for further information and a detailed description of every eLive Auction feature: <https://live.kuenker.de/hilfe>

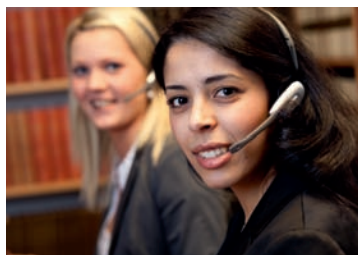

#### Customer Service:

Phone: +49 (0)541 96 20 20

Fax: +49 (0)541 96 20 222

E-Mail: [service@kuenker.de](mailto:service@kuenker.de)

Website: [www.kuenker.com](http://www.kuenker.com)

#### Opening Hours:

Monday–Thursday 8.30 AM–5 PM

Friday 8 AM–3.30 PM

## Your Fast Introduction to the Kuenker eLive Auction

With our eLive Auction we offer you a direct and easy opportunity to participate in regular auctions live over the Internet. From the convenience of your own home or when you are travelling, you can submit preliminary bids, and up to the last moment – as in a real floor auction in bidding competition with others – decide the outcome of the auctions in your favor.

### What do I need to participate?

In order to participate in the eLive Auction, all you need is an Internet connection along with an active myKuenker account to log in. In case you do not yet have access to myKuenker, you can register on our web site or get in touch directly with our customer service department. We are delighted to assist you.

### How does a Kuenker eLive Auction work?

Just as in a hall auction, you will find many features here that will be familiar to you. Initially all the pieces of the auction are presented for two weeks on the auction site and can be previewed in detail. During this time period, until each item is called up for auction, you can submit preliminary bids in a desired amount to be considered for you at the auction.

After the preview and preliminary bid phase, each piece is called up and auctioned individually, in sequential order, according to its lot number. Now you have the opportunity to join others in live bidding for each piece in the virtual auction hall. When the bidding starts, you can have your bids increase incrementally or submit new bids and win the auction by clicking on the central button »Bid now«.

### How do I have to do for a written participation in the eLive Auction?

In this special eLive Auction you can send us your instructions as usual in a normal auction. Please send us your bids as early as possible. If we receive your instructions only shortly before the eLive auction, we are not able to ensure the processing in due time. The enclosed form should make it simple for you to submit a written bid. You may send your bids by mail, fax or e-mail. If you are a new customer who has not yet purchased from us, we do request references. Please name a coin dealer with whom you have already done business.

### What is the cost to attend the eLive Auction?

Participation in the eLive Auction is free of charge. All you need is a free myKuenker account. If you have bought items in an auction, please remember that your coin is subject to the following costs:

On top of the hammer price there is a buyer's premium in the amount of 10% of the hammer price. In addition, all prices are always net prices. This means that the total price (including the buyer's premium) is subject to applicable value-added tax.

In shipping the merchandise, we assume a majority of the packing and shipping costs. We calculate your contribution to these costs according to the following schedule:

- Shipping within Germany: € 5.90 per parcel, free shipping for order value above € 1,000.–
- Shipping within the EU (incl. Switzerland and Norway): € 9.90 per parcel, free shipping for order value above € 2,500.–
- Shipping overseas: € 14.90 per parcel, free shipping for order value above € 5,000.–

### A trademark of reliability you can count on at Kuenker:

The genuineness of all objects sold is warranted beyond the statutory length of time. Should we still make a mistake in the catalogue description or concerning a condition, you can always count on our goodwill.

**KREUZFAHRER**
**ZYPERN**

2001



- 2001 **Hugo IV., 1324-1359.**  $\mathcal{A}$ -Groschen; 4,56 g. König thront v. v. mit Zepter und Reichsapfel//Kreuz. Malloy/Preston/Seltman 67. Sehr schön 50,--

**EUROPÄISCHE MÜNZEN UND MEDAILLEN**
**BELGIEN**

2002



- 2002 **Stadt.** Ku.-5 Centimes 1814, geprägt nach Einnahme der Stadt durch die Alliierten. Mazard 778. **Prachtexemplar.** Winz. Zainende, winz. Kratzer, fast Stempelglanz 200,--



2003



- 2003 **Philipp II. von Spanien, 1555-1598.** 1/10 Ecu Philippe 1571, Antwerpen. Vanhoudt I 118. **Selten in dieser Erhaltung.** Vorzüglich 75,--



2004



- 2004 **Albert und Isabella, 1598-1621.** 1/4 Patagon o. J., Antwerpen. Delm. 268. Fast sehr schön 20,--



2005

**KÖNIGREICH BELGIEN**

- 2005 **Leopold II., 1865-1909.** 50 Centimes 1886, Brüssel. Morin 169. Feine Patina, vorzüglich-Stempelglanz 75,--



2006



- 2006 10 Centimes 1901, Brüssel. Morin 246. **R** Stempelglanz 150,--



2007



- 2007 2 Francs 1909, Brüssel. Morin 185. **Prachtexemplar.** Herrliche Patina, fast Stempelglanz 25,--



2008



- 2008 1 Franc 1909, Brüssel. Morin 189. Herrliche Patina, fast Stempelglanz 20,--



2009



- 2009 50 Centimes 1909, Brüssel. Morin 194. Herrliche Patina, Stempelglanz 20,--



2010



- 2010 **Albert I., 1909-1934.** 2 Francs 1912, Brüssel. Morin 276. **Prachtexemplar.** Herrliche Patina, fast Stempelglanz 20,--



2011

2011 **Leopold III., 1934-1950.** 50 Francs 1935, auf die Weltausstellung in Brüssel und die 100-Jahrfeier der belgischen Eisenbahn. Mit französischer Legende. Dav. 57; Morin 433. Hübsche Patina, vorzüglich-Stempelglanz 60,--



**BULGARIEN**



2012

2012 **Alexander I., 1879-1886.** 5 Lewa 1885, St. Petersburg. Dav. 60. Herrliche Patina, vorzüglich-Stempelglanz 200,--



2013

2013 **Ferdinand, 1887-1918.** 5 Lewa 1894, Kremnitz. Dav. 61. **Prachtexemplar.** Patina, vorzüglich-Stempelglanz 200,--



**DÄNEMARK**



2014

2014 **KÖNIGREICH**  
**Albrecht von Orlamünde, 1201-ca. 1225,** als Statthalter für König Waldemar II. Brakteat, Hamburg. 0,56 g. Berger 173. R Sehr schön + 200,--



2015

2015 **Christian IV., 1588-1648.** 2 Skilling 1603, Helsingør. Hede 79 A. Hübsche Patina, sehr schön-vorzüglich 50,--



2016

2016 Skilling 1608, Helsingør. Hede 80 B. Sehr schön 40,--



2017

2017 12 Skilling 1624, Kopenhagen. Hede 132. Sehr schön 60,--



2018

2018 6 Skilling 1628, Kopenhagen. Hede 139 A. Sehr schön 40,--



2019

2019 **Frederik III., 1648-1670.** 2 Skilling 1650, Kopenhagen. Hede 124. Sehr schön 25,--



2020

2020 2 Skilling 1655, Kopenhagen. Hede 126 B. Sehr schön + 30,--





2021



2021 **Christian V., 1670-1699.**  
2 Skilling 1693, Kopenhagen.  
Hede 111.  
Vorzüglich

150,-



2022



2022 **Frederik IV., 1699-1730.**  
12 Skilling 1721, Kopenhagen.  
Hede 49.  
Sehr schön

20,-



2023



2023 **Christian VI., 1730-1746.**  
24 Skilling 1731, Kopenhagen.  
Hede 6 B.  
Fast vorzüglich

150,-



2024



2024 24 Skilling 1742, Kopenhagen.  
Hede 7 B.  
Sehr schön

75,-



2025



2025 **Frederik VI., 1808-1839.**  
Skilling 1809, Altona. Hede 7.  
Vorzüglich-Stempelglanz

20,-



2026



2026 Ku.-12 Skilling 1813, Kopenhagen (?).  
Hede 19.  
Sehr schön-vorzüglich  
Als Münzstätten kommen auch Altona oder  
Kongsberg in Frage.

20,-



2027



2027 Ku.-2 Rigsbankskilling (1/48  
Rigsbankdaler) 1818, Kopenhagen oder  
Altona. Hede 36.  
Sehr schön +

20,-



2028



2028 Ku.-Rigsbankskilling 1818, Kopenhagen  
oder Altona. Hede 37.  
Vorzüglich

20,-



2029



2029 **Christian VIII., 1839-1848.**  
Ku.-1/5 Skilling 1842, Altona.  
Hede 13 B.  
Vorzüglich

20,-



2030



2030 Ku.-Rigsbankskilling 1842, Altona.  
Hede 11 A.  
Vorzüglich

20,-



2031



2031 **Frederik VII., 1848-1863.**  
Ku.-1/2 Rigsbankskilling 1852,  
Kopenhagen. Hede 13.  
Fast Stempelglanz

25,-



2032



2032 Ku.-Rigsbankskilling 1853, Kopenhagen.  
Hede 12 C.  
Vorzüglich-Stempelglanz

20,-

- |  |  |      |  |        |  |  |      |   |       |  |
|--|--|------|--|--------|--|--|------|---|-------|--|
|  |  | 2033 | <p>2033 16 Skilling 1856, Kopenhagen.<br/>Hede 10 B.<br/>Herrliche Patina,<br/>vorzüglich-Stempelglanz</p>                                   | 30,--  |  |  | 2040 | <p>2040 2 Kronen 1903, Kopenhagen.<br/>40jähriges Regierungsjubiläum.<br/>Hede 12.<br/><b>Prachtexemplar.</b> Stempelglanz</p>  | 75,-- |  |
|  |  | 2034 | <p>2034 <b>Christian IX., 1863-1906.</b><br/>4 Skilling 1867, Kopenhagen. Hede 5 A.<br/>Hübsche Patina, vorzüglich</p>                       | 20,--  |  |  | 2041 | <p>2041 <b>Frederik VIII., 1906-1912.</b><br/>10 Öre 1907, Kopenhagen. Hede 5.<br/><b>Prachtexemplar.</b> Stempelglanz</p>      | 20,-- |  |
|  |  | 2035 | <p>2035 Ku.-Skilling 1869, Kopenhagen. Hede 6.<br/>Fast Stempelglanz</p>   | 20,--  |  |  | 2042 | <p>2042 Ku.-5 Öre 1912, Kopenhagen.<br/>Hede 6.<br/>Vorzüglich</p>  | 20,-- |  |
|  |  | 2036 | <p>2036 25 Öre 1874, Kopenhagen. Hede 15 A.<br/>Fast vorzüglich</p>  | 40,--  |  |  | 2043 | <p>2043 <b>Christian X., 1912-1947.</b><br/>2 Kronen 1912, Kopenhagen. Hede 3.<br/><b>Prachtexemplar.</b> Fast Stempelglanz</p> | 30,-- |  |
|  |  | 2037 | <p>2037 2 Kronen 1888, Kopenhagen.<br/>25jähriges Regierungsjubiläum. Hede 10.<br/><b>Prachtexemplar.</b> Feine Patina,<br/>Stempelglanz</p> | 150,-- |  |  | 2044 | <p>2044 10 Öre 1922, Kopenhagen. Hede 30.<br/><b>Seltener Jahrgang.</b> Fast Stempelglanz</p>                                   | 30,-- |  |
|  |  | 2038 | <p>2038 10 Öre 1891, Kopenhagen.<br/>Hede 16 A.<br/>Herrliche Patina, fast Stempelglanz</p>  | 40,--  |  |  | 2045 | <p>2045 2 Kronen 1916, Kopenhagen.<br/>Hede 8.<br/>Fast Stempelglanz</p>  | 20,-- |  |
|  |  | 2039 | <p>2039 25 Öre 1900, Kopenhagen.<br/>Hede 15 B.<br/>Fast vorzüglich</p>  | 25,--  |  |  |      |   |       |  |



2046

**DÄNISCH-WESTINDIEN**

- 2046 **Frederik VII., 1848-1863.**  
10 Skilling 1848, Kopenhagen oder Altona. Hede 17.  
Vorzüglich

40,--



2047



- 2047 10 Cents 1859, Kopenhagen oder Altona.  
Hede 20.  
Vorzüglich

20,--

**FRANKREICH**

2048

**KÖNIGREICH**

- 2048 **Philippe IV, le Bel, 1285-1314.**  
Gros tournois à l'O rond o. J. (um 1305). Duplessy 213.  
Sehr schön

30,--



2049



- 2049 **Henri IV, 1589-1610.**  
Denier tournois 1603 A, Paris.  
Duplessy 1274.  
Sehr schön

25,--



2050



- 2050 **Louis XIII, 1610-1643.**  
Double tournois 1612 K, Bordeaux.  
Duplessy 1360.  
Sehr schön

20,--



2051



- 2051 Ku.-Double tournois "de Warin" 1643 A,  
Paris. Duplessy 1377.  
Sehr schön

20,--



2052



- 2052 **Louis XIV, 1643-1715.**  
Jeton o. J. 7,33 g. Feuadent 238.  
Sehr schön

20,--



2053



- 2053 1/12 Ecu au buste juvénile 1659 B,  
Rouen. Duplessy 1486.  
Sehr schön

50,--



2054



- 2054 4 Sols de Traitants 1677 D, Lyon.  
Duplessy 1504.  
Sehr schön

25,--



2055



- 2055 33 Sols 1705 BB, Strassburg.  
Duplessy 1605.  
Herrliche Patina, min. justiert,  
vorzüglich

250,--



2056



- 2056 **Louis XV, 1715-1774.**  
Ku.-Liard 1720 BB, Strassburg.  
Duplessy 1694.  
Sehr schön-vorzüglich

20,--



2057



- 2057 Ku.-Liard 1770 BB, Strassburg.  
Duplessy 1698.  
Fast vorzüglich

25,--



2058



- 2058 **Louis XVI, 1774-1793.**  
1/10 Ecu aux rameaux d'olivier 1780 A,  
Paris. Duplessy 1711.  
Sehr schön 30,--



2059



- 2059 1/5 Ecu aux rameaux d'olivier 1786 R,  
Orléans. Duplessy 1710.  
Hübsche Patina, sehr schön + 30,--



2060



- 2060 **Constitution, 1791-1792.**  
1/8 Ecu constitutionnel (15 Sols) 1791 I,  
Limoges. Duplessy 1721.  
Sehr schön + 30,--



2061



- 2061 **Directoire, 1795-1799.**  
Ku.-5 Centimes AN 4 (1795-1796) A,  
Paris. Gadoury 124.  
Vorzüglich 30,--



2062



- 2062 **Consulat, 1799-1804.**  
1/2 Franc AN 12 (1803/1804) A, Paris.  
Gadoury 395.  
Sehr schön-vorzüglich 50,--



2063



- 2063 Quart AN 12 (1804) A, Paris.  
Gadoury 346.  
Fast vorzüglich 50,--



2064



- 2064 **Napoléon I, 1804-1814, 1815.**  
1 Franc AN 14 (1805) A, Paris.  
Gadoury 443.  
Sehr schön + 50,--



2065



- 2065 Quart 1806 A, Paris.  
Gadoury 347.  
Fast vorzüglich 100,--



2066



- 2066 1 Franc 1808 A, Paris.  
Gadoury 445.  
Herrliche Patina, vorzüglich 30,--



2067



- 2067 1/2 Franc 1808 A, Paris.  
Gadoury 398.  
Sehr schön-vorzüglich 20,--



2068



- 2068 **Louis XVIII, 1814, 1815-1824.**  
1/2 Franc 1824 A, Paris.  
Gadoury 401.  
Herrliche Patina, sehr schön/vorzüglich 30,--



2069



- 2069 1/4 Franc 1824 A, Paris.  
Gadoury 352.  
Vorzüglich 40,--



2070



- 2070 **Charles X, 1824-1830.**  
1/2 Franc 1828 A, Paris.  
Gadoury 402.  
Sehr schön + 20,--



2071

2071 1/4 Franc 1830 W, Lille.  
Gadoury 353.  
Vorzüglich +



40,--



2072

2072 **Louis Philippe, 1830-1848.**  
1 Franc 1834 BB, Strassburg.  
Gadoury 453.  
Vorzüglich



50,--



2073

2073 1/2 Franc 1837 W, Lille.  
Gadoury 408.  
Sehr schön-vorzüglich



20,--



2074

2074 50 Centimes 1847 A, Paris.  
Gadoury 410.  
Prachtvolle Patina,  
vorzüglich-Stempelglanz/Stempelglanz



40,--



2075

2075 **2. Republik, 1848-1852.**  
5 Francs 1848 A, Paris. Dav. 92;  
Gadoury 683; Mazard 1179.  
Vorzüglich-Stempelglanz



75,--



2076

2076 Ku.-Centime 1851 A, Paris.  
Gadoury 84.  
Vorzüglich



20,--



2077

2077 **Louis Napoléon, Präsident der 2. Republik, 1848-1852.**  
50 Centimes 1852 A, Paris.  
Gadoury 412; Mazard 1195.  
Feine Patina, sehr schön-vorzüglich



40,--



2078

2078 **Napoléon III, 1852-1870.**  
Ku.-10 Centimes 1852 A, Paris.  
Gadoury 248.  
Seltener Jahrgang. Vorzüglich



50,--



2079

2079 Ku.-Centime 1853 MA, Marseille.  
Prachtexemplar. Fast Stempelglanz



75,--



2080

2080 Ku.-10 Centimes 1856 B, Rouen.  
Gadoury 248.  
Herrliche Kupferpatina,  
vorzüglich-Stempelglanz



20,--



2081

2081 50 Centimes 1860 BB, Straßburg.  
Gadoury 414.  
Herrliche Patina, vorzüglich



40,--



2082

2082 Ku.-10 Centimes 1862 K, Bordeaux.  
Gadoury 253.  
Vorzüglich



20,--



2083



2083 5 Francs 1867 A, Paris.  
Dav. 96; Gadoury 739; Mazard 1495.  
Feine Patina, fast vorzüglich

50,--



2084



2084 1 Franc 1867 A, Paris. Gadoury 463;  
Mazard 1524.  
Herrliche Patina,  
vorzüglich-Stempelglanz

50,--



2085



2085 5 Francs 1870 A, Paris.  
Dav. 96; Gadoury 739.  
Prachtvolle Patina, vorzüglich

50,--



2086



2086 **3. Republik, 1870-1940.**  
Ku.-10 Centimes o. J. Probe (Essai);  
9,83 g. Mazard 2295 a/2221.  
Fast Stempelglanz

50,--



2087



2087 5 Francs 1870 A, Paris.  
Dav. 97; Gadoury 742; Mazard 1854.  
Herrliche Patina, vorzüglich +

200,--



2088



2088 5 Francs 1870 A, Paris.  
Dav. 93; Gadoury 743; Mazard 1855.  
Herrliche Patina, vorzüglich

100,--



2089



2089 Ku.-10 Centimes 1870 A, Paris.  
Gadoury 265.  
Vorzüglich +

20,--



2090



2090 2 Francs 1871 A, Paris.  
Gadoury 530.  
**Prachtexemplar.**  
Herrliche Patina, fast Stempelglanz

75,--



2091



2091 1 Franc 1894 A, Paris.  
Gadoury 465 a.  
**Kabinetstück.**  
Prachtvolle Patina, fast Stempelglanz

40,--



2092



2092 50 Centimes 1895 A, Paris.  
Gadoury 419 a.  
Herrliche Patina, fast Stempelglanz

30,--



2093



2093 Ku.-10 Centimes 1896 A, Paris.  
Gadoury 265 a.  
Stempelglanz 20,--



2094



2094 Ku.-10 Centimes 1906, Paris.  
Gadoury 277.  
**Prachtexemplar.** Fast Stempelglanz 20,--

**FRANKREICH/ELSASS**

2095

**MURBACH UND LÜDERS, ABTEI**

2095 **Andreas von Österreich als Administrator, 1587-1600.**  
3 Kreuzer (Groschen) 1596,  
Guebwiller, mit Titel Rudolfs II.  
Divo 72 leicht var.  
**R** Winz. Zainende, leicht justiert,  
vorzüglich 75,--



2096

**STRASSBURG, STADT**

2096 4 Kreuzer o. J. Engel/Lehr 352.  
Sehr schön + 25,--



2097



2097 Assis (Groschen, 12 Pfennig) o.J.  
Engel/Lehr 388 ff.  
Feine Patina, sehr schön 50,--



2098



2098 1/2 Groschen (Semmissis) o. J.  
Engel/Lehr 379.  
Sehr schön-vorzüglich 30,--



2099



2099 1/2 Groschen (Semmissis) o. J.  
Engel/Lehr 374.  
Sehr schön-vorzüglich 25,--



2100



2100 Groschen o. J. (ab 1397).  
Engel/Lehr 384.  
Hübsche Patina, sehr schön-vorzüglich 75,--



2101



2101 Gulden (60 Kreuzer) o. J. (nach 1668).  
Dav. 131 (auch 1014 A);  
Engel/Lehr 484.  
Feine Patina, sehr schön + 150,--

**FRANKREICH/LOTHRINGEN**

2102



2102 **Dietrich V. von Boppard, 1365-1384.**  
Gros o. J. Flon 6.  
Feine Patina, sehr schön 75,--



2103



**METZ, STADT**

2103 Gros o. J. Flon 2.  
Kl. Schrötlingsfehler am Rand,  
sehr schön-vorzüglich 75,--

**FRANKREICH/KOLONIEN**



2104



**COLONIES GENERALES**

2104 Charles X, 1824-1830. Ku.-10 Centimes  
1829 A, Paris, für Guyana.  
Lecompte 307.  
Sehr schön 25,--



2105



2105 5 Centimes 1829 A, Paris, für Guyana.  
Lecompte 301.  
Fast vorzüglich 50,--



2106



**FRANZÖSISCH INDOCHINA**

2106 10 Centimes 1913 A.  
Lecompte 152.  
Vorzüglich 20,--

**GRIECHENLAND**



2107



2107 Johannes Kapodistrias, Präsident 1827-  
1831. Ku.-Lepton 1831, Ägina. Divo 8.  
Schrötlingsfehler im Randbereich, sehr  
schön 75,--



2108



2108 Otto I., 1832-1862.  
5 Drachmen 1833 A, Paris.  
Dav. 115; Divo 10 b.  
Feine Patina, sehr schön 100,--



2109



2109 Georg I., 1863-1913.  
Ku.-10 Lepta 1869 BB, Straßburg.  
Divo 59 a.  
Sehr schön + 20,--



2110



2110 Ku.-5 Lepta 1869 BB, Straßburg.  
Divo 63 a.  
Sehr schön 20,--



2111



2111 Ku.-2 Lepta 1869 BB, Strassburg.  
Divo 67.  
Sehr schön 25,--



2112



2112 20 Lepta 1874 A, Paris.  
Divo 56 a.  
Vorzüglich + 50,--



2113



2113 50 Lepta 1883, Paris.  
Divo 55 c.  
Sehr schön 20,--



2114



2114 20 Lepta 1895, Paris.  
Divo 57 c.  
Sehr schön +

20,--



2115



2115 10 Lepta 1894 A, Paris.  
Divo 61 a.  
Sehr schön-vorzüglich

25,--



2116



2116 5 Lepta 1894 A, Paris.  
Divo 65 a.  
Sehr schön +

20,--



2117



2117 2 Drachmen 1911, Paris.  
Divo 52.  
Sehr schön

20,--



2118



2118 **Konstantin I., 1913-1917 und 1920-1922.** 10 Lepta 1922. Divo 102.  
Vorzüglich-Stempelglanz

20,--



2119



2119 **Republik, 1924-1935.** 10 Drachmen 1930, London. Divo 105.  
Feine Patina, vorzüglich-Stempelglanz

25,--



2120



2120 **IONISCHE INSELN**  
**Unter britischer Verwaltung, 1809-1863.** Ku.-Obol 1819. K./M. 32.  
Sehr schön

75,--



2121



2121 Ku.-1/2 Obol 1819. K./M. -.  
Sehr schön

75,--



2122



2122 Ku.-Lepton 1849. K./M. 34.  
Vorzüglich

40,--

**GROSSBRITANNIEN**



2123



2123 **ENGLAND**  
**Henry VIII, 1509-1547.** Groat o. J., London.  
Seaby 2337 C.  
Schrötlingsfehler am Rand,  
sehr schön-vorzüglich

150,--



2124



2124 Groat o. J., London.  
Seaby 2337 E.  
Sehr schön

100,--



2125



2125 **Elizabeth I, 1558-1603.** 6 Pence 1561, London.  
Seaby 2593.  
Hübsche Patina, sehr schön +

150,--



2126



2126 3 Pence 1575.  
Seaby 2566.  
Sehr schön

75,--



2127



2127 6 Pence 1578, London.  
Seaby 2572.  
Hübsche Patina, sehr schön

100,--



2128



2128 Shilling o. J. (1594-1596), London.  
Münzzeichen Wollballen. Seaby 2577.  
Herrliche Patina, sehr schön-vorzüglich

150,--



2129



**VEREINIGTES KÖNIGREICH**

2129 James I, 1603-1625.  
Shilling o. J., London.  
Seaby 2645.  
Sehr schön

100,--



2130



2130 6 Pence 1603, London.  
Seaby 2648.  
Schön-sehr schön

50,--



2131



2131 Charles I, 1625-1649.  
Shilling o. J. (1633-1634), London,  
Münzzeichen Fallgatter.  
Seaby 2789.  
Herrliche Patina, sehr schön

125,--



2132



2132 6 Pence o. J. (1638/1639), London.  
Münzzeichen Anker. Seaby 2860.  
Hübsche Patina, sehr schön

125,--



2133



2133 Charles II, 1660-1685.  
3 Pence o. J., London. Seaby 3385.  
Schrotlingsfehler am Rand, sehr schön

75,--



2134



2134 James II, 1685-1688.  
Penny 1686, London. Seaby 3417.  
Sehr schön-vorzüglich

20,--



2135



2135 3 Pence 1687, London.  
Seaby 3414.  
Sehr schön

20,--



2136



2136 William III und Mary, 1688-1694.  
3 Pence 1689, London. Seaby 3441.  
Herrliche Patina, sehr schön-vorzüglich

20,--



2137



- 2137 **William III, 1694-1702.**  
6 Pence 1700, London.  
Seaby 3548.  
Prachtvolle Patina,  
vorzüglich-Stempelglanz

200,--



2138



- 2138 **Anne, 1702-1714.**  
1/2 Crown 1707, London. Seaby 3582.  
Hübsche Patina, sehr schön +

75,--



2139



- 2139 Shilling 1711, London.  
Seaby 3618.  
Hübsche Patina, sehr schön +

50,--



2140



- 2140 Penny 1713 (aus 1710 geändert),  
London. Seaby 3598.  
Herrliche Patina, vorzüglich

30,--



2141



- 2141 **George I, 1714-1727.**  
Penny 1718, London. Seaby 3657.  
Vorzüglich-Stempelglanz

25,--



2142



- 2142 Ku.-Farthing 1720, London.  
Seaby 3662.  
Sehr schön +

40,--



2143



- 2143 **George II, 1727-1760.**  
Ku.-1/2 Penny 1739, London.  
Seaby 3717.  
Sehr schön

25,--



2144



- 2144 3 Pence 1746, London.  
Seaby 3713 B.  
Prachtvolle Patina, fast Stempelglanz

40,--



2145



- 2145 Ku.-1/2 Penny 1753, London.  
Seaby 3719.  
Fast vorzüglich

50,--



2146



- 2146 Penny 1755, London.  
Seaby 3715 A.  
Vorzüglich

20,--



2147



- 2147 **George III, 1760-1820.**  
3 Pence 1762, London.  
Seaby 3753.  
Prachtvolle Patina,  
vorzüglich-Stempelglanz

20,--



2148



- 2148 Ku.-1/2 Penny 1770, London.  
Seaby 3774.  
Vorzüglich

50,--



2149

2149 Ku.-Farthing 1775, London.  
Seaby 3775.  
Vorzüglich 40,--

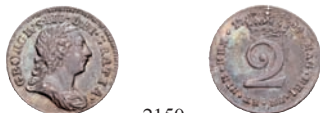

2150

2150 2 Pence 1784, London.  
Seaby 3756.  
Prachtvolle Patina,  
vorzüglich-Stempelglanz 20,--

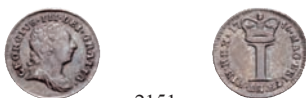

2151

2151 Penny 1786, London.  
Seaby 3759.  
Prachtvolle Patina,  
vorzüglich-Stempelglanz 20,--



2152

2152 Shilling 1787, London.  
Seaby 3745.  
Prachtvolle Patina, vorzüglich + 40,--



2153

2153 6 Pence 1787, London.  
Seaby 3749.  
Herrliche Patina,  
vorzüglich-Stempelglanz 40,--



2154

2154 Ku.-Penny 1797, London.  
Seaby 3777.  
Sehr schön 20,--



2155

2155 Ku.-Farthing 1799, London.  
Seaby 3779.  
**Prachtexemplar. Stempelglanz** 50,--



2156

2156 Ku.-Farthing 1806, London.  
Seaby 3782.  
Fast vorzüglich 20,--



2157

2157 Ku.-1/2 Penny 1807, Birmingham.  
Seaby 3781.  
Sehr schön-vorzüglich 20,--



2158

2158 18 Pence (1 Shilling, 6 Pence) 1815,  
London. Bank Token. Seaby 3772.  
Hübsche Patina, fast vorzüglich 50,--



2159

2159 1/2 Crown 1817, London.  
Seaby 3789.  
Herrliche Patina, vorzüglich 125,--



2160

2160 Shilling 1816, London.  
Seaby 3790.  
Prachtvolle Patina,  
vorzüglich-Stempelglanz 50,--



2161

2161 Shilling 1817, London.  
Seaby 3790.  
Feine Patina, kl. Kratzer, vorzüglich 30,--



2162

2162 6 Pence 1818, London.  
Seaby 3791.  
Prachtvolle Patina,  
vorzüglich-Stempelglanz 50,--



2163

2163 **George IV, 1820-1830.**  
Ku.-Farthing 1822, London.  
Seaby 3822.  
Vorzüglich 25,--



2164

2164 Shilling 1824, London.  
Seaby 3811.  
Herrliche Patina, fast vorzüglich 50,--



2165

2165 4 Pence 1824, London.  
Seaby 3817.  
Herrliche Patina, fast Stempelglanz 25,--



2166

2166 2 Pence 1824, London.  
Seaby 3820.  
Stempelglanz 20,--



2167

2167 Shilling 1826, London.  
Seaby 3812.  
Fast vorzüglich 50,--



2168

2168 Ku.-Penny 1826, London.  
Seaby 3823.  
Sehr schön 25,--



2169

2169 6 Pence 1828, London.  
Seaby 3815.  
Hübsche Patina, vorzüglich 50,--



2170

2170 3 Pence 1828, London.  
Seaby 3819.  
Herrliche Patina, fast Stempelglanz 25,--



2171

2171 **William IV, 1830-1837.**  
3 Pence 1833, London.  
Seaby 3842.  
Vorzüglich 25,--



2172

2172 Shilling 1834, London.  
Seaby 3835.  
Sehr schön-vorzüglich 40,--



2173

2173 Shilling 1834, London.  
Seaby 3836.  
Fast Stempelglanz 30,--





- |      |  |      |       |
|------|--|------|-------|
|      |                       | 2174 |       |
| 2174 | 1 1/2 Penny (3 Halfpence) 1834,<br>London. Seaby 3839.<br>Vorzüglich                                   |      | 20,-- |
|      |                       | 2175 |       |
| 2175 | Groat (4 Pence) 1836, London.<br>Seaby 3837.<br>Fast Stempelglanz                                      |      | 50,-- |
|      |                       | 2176 |       |
| 2176 | Groat (4 Pence) 1836, London.<br>Seaby 3837.<br>Fast Stempelglanz                                      |      | 50,-- |
|      |                       | 2177 |       |
| 2177 | Groat (4 Pence) 1836, London.<br>Seaby 3837.<br>Herrliche Patina, vorzüglich                           |      | 25,-- |
|      |                     | 2178 |       |
| 2178 | Ku.-Farthing 1836, London.<br>Seaby 3848.<br>Fast vorzüglich   |      | 20,-- |
|      |                     | 2179 |       |
| 2179 | <b>Victoria, 1837-1901.</b><br>Groat (4 Pence) 1838, London.<br>Seaby 3918.<br>Vorzüglich-Stempelglanz |      | 30,-- |
|      |                     | 2180 |       |
| 2180 | Groat (4 Pence)<br>1840, London. Seaby 3913.<br>Prachtvolle Patina, vorzüglich                         |      | 20,-- |
|      |                     | 2181 |       |
| 2181 | Groat (4 Pence) 1842, London.<br>Seaby 3913.<br>Prachtvolle Patina, fast Stempelglanz                  |      | 40,-- |

- |      |   |      |       |
|------|---|------|-------|
|      |                 | 2182 |       |
| 2182 | Ku.-Farthing 1842, London.<br>Seaby 3950.<br><b>Seltener Jahrgang.</b><br>Vorzüglich-Stempelglanz |      | 75,-- |
|      |                 | 2183 |       |
| 2183 | Florin 1849. Seaby 3890.<br>Sehr schön-vorzüglich   |      | 50,-- |
|      |                 | 2184 |       |
| 2184 | Florin 1857, London.<br>Seaby 3892.<br>Fast vorzüglich  |      | 75,-- |
|      |               | 2185 |       |
| 2185 | Shilling 1872, London.<br>Seaby 3906 A.<br>Sehr schön-vorzüglich                                  |      | 20,-- |
|      |               | 2186 |       |
| 2186 | 1/2 Crown 1874, London.<br>Seaby 3889.<br>Herrliche Patina, sehr<br>schön-vorzüglich/vorzüglich   |      | 50,-- |
|      |               | 2187 |       |
| 2187 | Florin 1881, London.<br>Seaby 3900.<br>Hübsche Patina, sehr schön-vorzüglich                      |      | 40,-- |



2188



2188 Ku.-1/2 Penny 1882 H, Birmingham.  
Seaby 3957.  
Vorzüglich

20,--



2189



2189 Shilling 1884, London.  
Seaby 3907.  
Sehr schön +

20,--



2190



2190 2 Florins 1887, London.  
Seaby 3923.  
Vorzüglich-Stempelglanz aus polierter  
Platte

75,--



2191



2191 1/2 Crown 1888, London.  
Seaby 3924.  
Herrliche Patina, fast Stempelglanz

75,--



2192



2192 Groat (4 Pence) 1888, London.  
Seaby 3930.  
Vorzüglich-Stempelglanz

40,--



2193



2193 Crown 1890, London.  
Dav. 107; Seaby 3921.  
Prachtvolle Patina,  
vorzüglich-Stempelglanz

100,--



2194



2194 Florin 1890, London.  
Seaby 3925.  
**Seltener Jahrgang.** Winz. Randfehler,  
vorzüglich-Stempelglanz

100,--



2195



2195 Shilling 1892, London.  
Seaby 3927.  
Hübsche Patina, vorzüglich

30,--



2196



2196 Ku.-1/2 Penny 1892, London.  
Seaby 3956.  
Vorzüglich

20,--



2197



2197 Crown 1893, London.  
Dav. 108; Seaby 3937.  
Hübsche Patina, vorzüglich

75,--



2198

2198 Shilling 1893, London. Old head.  
Seaby 3940.  
Hübsche Patina, fast Stempelglanz 25,--



2199

2199 Shilling 1893, London.  
Seaby 3940.  
Vorzüglich-Stempelglanz 20,--



2200

2200 Florin 1894, London. Old head.  
Seaby 3939.  
Feine Patina, vorzüglich-Stempelglanz 50,--



2201

2201 Ku.-Penny 1895, London.  
Seaby 3961.  
Stempelglanz 25,--



2202

2202 Edward VII, 1901-1910.  
Shilling 1910, London. Seaby 3982.  
Herrliche Patina,  
vorzüglich-Stempelglanz 40,--



2203

2203 George V, 1910-1936.  
Florin 1911, London. Seaby 4012.  
Herrliche Patina, vorzüglich 20,--



2204

2204 1/2 Crown 1923, London.  
Seaby 4021 A.  
Vorzüglich-Stempelglanz 20,--



2205

2205 Florin 1929, London.  
Seaby 4038.  
Prachtexemplar. Fast Stempelglanz 20,--



2206

**IRLAND**  
2206 George III, 1760-1820.  
10 Pence 1805, Soho (Birmingham).  
Bank Token. Seaby 6617.  
Hübsche Patina, sehr schön + 25,--



2207

2207 Ku.-1/2 Penny 1805, Soho  
(Birmingham). Seaby 6621.  
Vorzüglich 25,--



2208

2208 Farthing 1806, Soho (Birmingham).  
Seaby 6622.  
Vorzüglich

25,--



2209

2209 **ISLE OF MAN**  
James Murry, Duke of Athoff, 1736-1765. 1/2 Penny 1758.  
Seaby 7412.  
Sehr schön +

20,--

**ISLE OF MAN**

2210

2210 **SCHOTTLAND**  
Charles I, 1625-1649.  
2 Pence o. J. Seaby 5599 b.  
Sehr schön

25,--

**SCHOTTLAND**

2211

2211 **BRITISCHE KOLONIEN**  
British East India Company. St.  
Helena. Ku.-1/2 Penny 1821. K./M. 4.  
Sehr schön-vorzüglich

30,--

**BRITISCHE KOLONIEN**

2212

2212 **British Honduras.**  
Ku.-Cent 1888. K./M. 6.  
Fast Stempelglanz

50,--



2213

2213 **British India. Madras.**  
20 Cash 1803. K./M. 321.  
Vorzüglich

20,--



2214

2214 **British West Africa. Edward VII.,**  
1901-1910.  
1/10 Penny 1908. K./M. 3.  
Prachtexemplar. Stempelglanz

20,--



2215

2215 **East Africa and Uganda. Protectorate.**  
50 Cents 1906. K./M. 4.  
Fast vorzüglich

40,--



2216

2216 25 Cents 1906.  
K./M. 3.  
Vorzüglich

20,--



2217

2217 10 Cents 1907.  
K./M. 2.  
Fast Stempelglanz

20,--



2218

2218 **East Africa. Protectorate.**  
1 Pice 1897.  
K./M. 1.  
Vorzüglich

20,--



2219

2219 **Essequibo & Demerary (heute**  
Guyana). George III, 1796-1820.  
1/4 Guilder 1809.  
K./M. 4.  
Hübsche Patina, sehr schön-vorzüglich

20,--





- |      |   |   |       |
|------|---|---|-------|
|      |        |    |       |
| 2220 | 1 Guilder 1816.<br>K./M. 13.<br>Hübsche Patina, sehr schön                              |   | 20,-- |
|      |        |    |       |
| 2221 | <b>William IV, 1830-1834.</b><br>1/8 Guilder 1832. K./M. 16.<br>Vorzüglich-Stempelglanz |   | 25,-- |
|      |        |    |       |
| 2222 | <b>Straits Settlements (Malaysia).</b><br>Ku.-1/4 Cent 1845.<br>K./M. 1.<br>Vorzüglich  |   | 20,-- |
|      |       |   |       |
| 2223 | Ku.-1/4 Cent 1872 H.<br>K./M. 7.<br>Vorzüglich  |   | 40,-- |
|      |      |  |       |
| 2224 | Ku.-1/2 Cent 1884.<br>K./M. 8 a.<br>R Sehr schön-vorzüglich                             |   | 30,-- |
|      |      |  |       |
| 2225 | 5 Cents 1887.<br>K./M. 10.<br>Herrliche Patina,<br>vorzüglich-Stempelglanz              |   | 40,-- |
|      |      |  |       |
| 2226 | 50 Cents 1891. K./M. 13.<br>Fleckige Patina, sehr schön-vorzüglich                      |   | 50,-- |

- |      |  |   |       |
|------|--|---|-------|
|      |          |    |       |
| 2227 | Dollar 1904. K./M. 25.<br>Herrliche Patina,<br>vorzüglich/vorzüglich-Stempelglanz          |   | 75,-- |
|      |          |    |       |
| 2228 | 50 Cents 1907. K./M. 24.<br>Herrliche Patina,<br>vorzüglich-Stempelglanz                   |   | 50,-- |
|      |         |   |       |
| 2229 | Ku.-1/4 Cent 1916.<br>K./M. 27.<br>Fast Stempelglanz                                       |   | 10,-- |
|      |        |  |       |
| 2230 | 20 Cents 1919. K./M. 30 a.<br>Fast Stempelglanz  |   | 25,-- |
|      |        |  |       |
| 2231 | Dollar 1920.<br>K./M. 33.<br><b>Prachtexemplar.</b><br>Herrliche Patina, fast Stempelglanz |   | 75,-- |
|      |        |  |       |
| 2232 | 50 Cents 1920.<br>K./M. 35.1.<br>Fast Stempelglanz   |   | 25,-- |



2233

 2233 5 Cents 1920. K./M. 34.  
Vorzüglich

25,--

**ITALIEN**

2234

 2234 **AQUILEIA, MZST. DES PATRIARCHATS**  
**Gregorio di Montelongo, 1251-1269.**  
Denaro o. J. (um 1269). 1,17 g.  
Bernardi 22; Biaggi 147.  
R Winz. Prägeschwäche, vorzüglich

200,--



2235

 2235 **ANCONA**  
**Mitte des 13. Jahrhunderts.**  
Grosso o. J. 2,43 g. Biaggi 34.  
Sehr schön

75,--



2236

 2236 **AREZZO**  
**Republik, 13.-14. Jahrhundert.**  
Grosso o. J. 1,79 g. Biaggi 197.  
Hübsche Patina, kl. Kratzer, sehr schön

150,--



2237

 2237 **BOLOGNA**  
**Republik, 1191-1337.**  
Bolognino grosso o. J. 1,45 g. Varesi 17.  
Sehr schön-vorzüglich

75,--



2238

 2238 **Signoria dei Bentivoglio da Sante Bentivoglio, 1446-1463, oder Giovanni II Bentivoglio, 1463-1506.**  
Grosso o. J. Bologna. Varesi 30.  
Sehr schön

100,--



2239

 2239 **FERRARA**  
**Ercole II. d'Este, 1534-1559.**  
Muraiola o. J. Bellesia 8/E.  
Sehr schön

100,--



2240

 2240 **FLORENZ**  
**Republik, 1189-1532.**  
Grosso o. J. 1,94 g. Biaggi 797.  
Sehr schön

75,--



2241

 2241 **Fiorino d'argento 1182 (?) - 1252.** 1,74 g.  
Biaggi 783.  
Hübsche Patina, sehr schön-vorzüglich

100,--



2242

 2242 **Grosso guelfo o. J. (1. Halbjahr 1490).**  
1,82 g. Biaggi 801.  
Sehr schön

100,--



2243

 2243 **GENUA**  
**Republik, 1139-1339.**  
Grosso da 4 Denari (1/2 Grosso) o. J.  
1,39 g. Lunardi 3.  
Vorzüglich

125,--



2244

 2244 **Denaro. 0,65 g. Lunardi 1.**  
Sehr schön

50,--



2245



2245 **Republik (Dogi Biennali), 1528-1797.**  
2 1/2 Soldi 1671, Genua. Lunardi 305.  
Sehr selten in dieser Erhaltung.  
Vorzüglich 150,--



2246



**KIRCHENSTAAT/VATIKAN**

2246 **1. Römische Republik, 1798-1799.**  
Ku.-2 Baiocchi o. J., Rom.  
Pagani 28 b.  
Vorzüglich 75,--



2247



2247 **Pius VII., 1800-1823.**  
Ku.-Baiocco 1801, Rom. Pagani 77.  
Sehr schön 20,--



2248



2248 **Ku.-1/2 Baiocco AN II/1802, Rom.**  
Pagani 86.  
Vorzüglich 30,--



2249



2249 **Ku.-Quattrino AN XVI /1816 R, Rom.**  
Pagani 118.  
Vorzüglich 20,--



2250



2250 **Leo XII., 1823-1829.**  
Ku.-1/2 Baiocco AN I /1824 B, Bologna.  
Pagani 119.  
Vorzüglich 25,--



2251



2251 **Gregor XVI., 1831-1846.**  
5 Baiocchi AN X/1841 R, Rom.  
Pagani 251.  
Vorzüglich 25,--



2252



2252 **Ku.-Baiocco AN XII/1842 B, Bologna.**  
Pagani 205.  
Vorzüglich 25,--



2253



2253 **Pius IX., 1846-1878.**  
Ku.-Baiocco AN II/1847 R, Rom.  
Pagani 329.  
Sehr schön-vorzüglich 20,--



2254



2254 **Ku.-5 Baiocchi ANNO V/1850 R, Rom.**  
Pagani 447.  
Etwas poröser Schrötling, vorzüglich 30,--



2255



- 2255 10 Baiocchi AN AVIII/1864 R, Rom.  
Pagani 448.  
**Prachtexemplar. Stempelglanz** 30,--



2256



- 2256 20 Baiocchi AN XX/1865 R, Rom.  
Pagani 427 a.  
Sehr schön-vorzüglich 20,--



2257



- 2257 Lira AN XXI/1866 R, Rom.  
Pagani 567.  
Kl. Randverprägung, vorzüglich 20,--



2258



- 2258 2 Lire A XXII/1867 R, Rom.  
Pagani 558.  
Sehr schön-vorzüglich 20,--



2259



- 2259 5 Soldi AN XXI/1867 R, Rom.  
Pagani 587.  
Vorzüglich 20,--



2260



- 2260 Ku.-4 Soldi (20 Centesimi) ANN  
XXII/1868 R, Rom. Pagani 593.  
Vorzüglich 25,--



2261



- 2261 **2. Römische Republik, 1848-1849.**  
8 Baiocchi 1849, Rom. Pagani 341.  
Vorzüglich + 50,--



2262



- 2262 4 Baiocchi 1849 R, Rom. Pagani 342.  
Vorzüglich 30,--



2263



- 2263 **Pius XI., 1922-1939.**  
Ku.-5 Centesimi AN VIII/1929, Rom.  
Pagani 692.  
**Seltener Jahrgang. Stempelglanz** 20,--



2264



- 2264 **Sedisvakanz 1939.**  
5 Lire 1939, Rom. Pagani 703.  
**Prachtexemplar. Herrliche Patina,**  
**Stempelglanz** 20,--



2265



- LOMBARDEI**  
2265 **Provisorische Regierung 1848.**  
5 Lire 1848 M, Mailand. Geprägt  
während des Aufstandes in Mailand.  
Dav. 206; Pagani 213.  
Prachtvolle Patina, vorzüglich 150,--



2266



- LUCCA**  
2266 **13. Jahrhundert.**  
Grosso o. J. Prägung mit Titel Ottos IV.  
1,58 g. Bellesia 1; Biaggi 1062.  
Hübsche Patina, sehr schön + 200,--



2267

**Elisa Bonaparte und Felix Baciocchi, 1805-1814.**  
1 Franco 1806, Florenz. Pagani 256.  
Herrliche Patina, sehr schön-vorzüglich 75,--



2268

**MAILAND**  
**Erste Republik, 1250-1310.**  
Ambrosino o. J. 2,93 g. Biaggi 1424.  
Kl. Prägeschwäche, sehr schön 75,--



2269

**Enrico VII. von Luxemburg, 1310-1313.** Grosso o. J. 3,72 g.  
Biaggi 1433.  
R Feine Patina, sehr schön 250,--



2270

**Galeazzo II. Visconti, 1354-1378.**  
Grosso o. J. Crippa 3.  
Winz. Schrötlingsfehler am Rand,  
sehr schön 75,--



2271

**Gian Galeazzo Visconti, 1395-1402.**  
Grosso o. J. Crippa 4 C.  
Sehr schön 75,--



2272

**Filippo Maria Visconti, 1412-1447.**  
Grosso da 2 Soldi o. J. 2,33 g. Crippa 4.  
Kl. Schrötlingsriß, fast vorzüglich 100,--



2273

**MODENA**  
**Ercole III. d'Este, 1780-1796.**  
Ku.-Soldo 1783. Varesi 865.  
**Selten in dieser Erhaltung.**  
Vorzüglich-Stempelglanz 30,--



2274

**Bolognino 1783.** Varesi 862.  
**Selten in dieser Erhaltung.**  
Vorzüglich-Stempelglanz 50,--



2275

**Stadt. Grosso, geprägt ca. 1242/1293.**  
1,38 g. Biaggi 1586; Varesi 615 var.  
Vorzüglich 150,--



2276

**NEAPEL UND SIZILIEN**  
**Karl I. von Anjou, 1266-1278.**  
Saluto d'argento o. J. 3,08 g.  
Pannuti/Riccio 3.  
Hübsche Patina, sehr schön 40,--



2277

**Karl II. von Anjou, 1285-1309.**  
Gigliato o. J. Pannuti/Riccio 3.  
Sehr schön + 100,--



2278

**Robert von Anjou, 1309-1343.**  
Gigliato o. J. Pannuti/Riccio 2.  
Sehr schön 75,--





2279



- 2279 **Philipp II. von Spanien, 1554-1598.**  
 Carlino o. J. Pannuti/Riccio 15 var.  
 Hübsche Patina, sehr schön-vorzüglich 150,--



2280



- 2280 **Ferdinand IV. (I.) von Bourbon, 1. Periode, 1759-1799 (-1825).**  
 Ku.-8 Tornesi 1797, Neapel.  
 Pannuti/Riccio 97.  
 Sehr schön 20,--



2281



- 2281 **Joachim Murat, König von Neapel, 1808-1815.** 1/2 Lira 1813, Neapel.  
 Pagani 63 a.  
 Herrliche Patina, vorzüglich 100,--



2282



- 2282 **Ferdinand II., 1830-1859.**  
 Ku.-1 1/2 Tornesi 1840, Neapel.  
 Pagani 421.  
 Sehr schön + 20,--



2283



- 2283 **Piastra (120 Grana) 1856, Neapel.**  
 Dav. 175; Pagani 222.  
 Herrliche Patina, min. justiert,  
 vorzüglich-Stempelglanz 75,--



2284



- 2284 **Franz II., 1859-1861.**  
 Ku.-10 Tornesi 1859, Neapel.  
 Pagani 483.  
 Sehr schön-vorzüglich 20,--



2285



- PADUA**  
 2285 **Ulrico di Valsee, 1320-1321.**  
 Grosso aquilino o. J. 1,44 g.  
 Adler, den Kopf nach r. gewandt//  
 Langkreuz. Biaggi 1726.  
 Sehr schön 75,--



2286



- PARMA**  
 2286 **Maria Louisa, 1815-1847.**  
 Ku.-5 Centesimi 1830, Mailand.  
 Pagani 14.  
 Sehr schön-vorzüglich 25,--



2287



- PAVIA**  
 2287 **Galeazzo II. Visconti, 1359-1378.**  
 Pegione o. J. Biaggi 1844.  
 Sehr schön 75,--



2288



- SARDINIEN**  
 2288 **Karl Felix, 1821-1831.**  
 Ku.-5 Centesimi 1826, Genua.  
 Pagani 126. Vorzüglich 30,--



2289

2289 **Victor Emanuel II., 1849-1861.**  
50 Centesimi 1860 M, Mailand.  
Pagani 427.  
Hübsche Patina, sehr schön + 20,--



2290

**SIENA**  
2290 **Stadt.** Grosso vor 1250. 1,70 g.  
Biaggi 2535.  
Hübsche Patina, sehr schön + 100,--



2291

**SIZILIEN**  
2291 **Pietro von Aragon und seine Gemahlin  
Constanze, 1282-1285.**  
Pierreale o. J., Messina. 3,06 g.  
Spahr 20.  
Sehr schön 75,--



2292

2292 **Ferdinand III., 1759-1816.**  
1/2 Tari 1796, Palermo. Varesi 627.  
Justiert, vorzüglich 30,--



2293

**TOSCANA**  
2293 **Cosimo III. Medici, 1670-1723.**  
1/2 Giulio 1721, Pisa.  
Galeotti XXVI, 10.  
Kl. Stempelfehler, sehr schön + 20,--



2294

2294 **Ferdinando III. di Lorena,  
2. Regierungszeit, 1814-1824.**  
1 Soldo 1822, Florenz. Pagani 82.  
Vorzüglich 30,--



2295

2295 **Leopoldo II. di Lorena, 1824-1859.**  
5 Quattrini 1830, Florenz. Pagani 174.  
**Prachtexemplar.**  
Herrliche Patina, fast Stempelglanz 50,--



2296

2296 **Paolo 1843, Florenz.**  
Pagani 147.  
Hübsche Patina, vorzüglich 75,--



2297

2297 **Provisorische Regierung (Governo  
Provvisorio), 1859-1860.**  
Fiorino 1859, Florenz. Pagani 228.  
**Prachtexemplar.** Herrliche Patina, min.  
Randfehler, fast Stempelglanz 150,--



2298

**VENEDIG**  
2298 **Sebastiano Ziani, 1172-1178.**  
Denaro o. J. 0,31 g. Biaggi 2757;  
Gamberini 10.  
Sehr schön 25,--



2299

2299 **Orio Malipiero, 1178-1192.**  
Piccolo o. J. 0,28 g. Biaggi 2758;  
Gamberini 11.  
Sehr schön 20,--



2300

2300 **Pietro Ziani, 1205-1229.**  
Grosso o. J. 2,15 g. Biaggi 2766;  
Gamberini 20.  
Fast vorzüglich 75,--



2301

2301 1/4 Denaro o. J. 0,87 g. Biaggi 2768;  
Gamberini 22.  
R Sehr schön

50,--



2302

2302 **Jacopo Tiepolo, 1229-1249.**  
Grosso o. J. 2,13 g. Biaggi 2769;  
Gamberini 24.  
Sehr schön

50,--



2303

2303 **Lorenzo Tiepolo, 1268-1275.**  
Grosso o. J. 2,07 g. Biaggi 2778;  
Gamberini 36.  
Sehr schön

50,--



2304

2304 **Jacopo Contarini, 1275-1280.**  
Grosso o. J. 2,17 g. Biaggi 2783;  
Gamberini 42.  
Herrliche Patina, vorzüglich

75,--



2305

2305 Grosso o. J. 2,08 g.  
Biaggi 2783; Gamberini 42.  
Sehr schön

30,--



2306

2306 **Giovanni Dandolo, 1280-1289.**  
Grosso o. J. 2,12 g.  
Biaggi 2789; Gamberini 49.  
Fast vorzüglich

75,--



2307

2307 Grosso o. J. 2,11 g.  
Biaggi 2789; Gamberini 49.  
Min. gewellt, sehr schön

30,--



2308

2308 **Pietro Gradenigo, 1289-1311.**  
Grosso o. J. 2,17 g.  
Biaggi 2794; Gamberini 56.  
Sehr schön

50,--



2309

2309 **Giovanni Soranzo, 1312-1327.**  
Grosso o. J. 2,19 g.  
Biaggi 2803; Gamberini 67.  
Herrliche Patina, sehr schön-vorzüglich

50,--



2310

2310 **Francesco Dandolo, 1328-1339.**  
Grosso o. J. 2,09 g.  
Biaggi 2808; Gamberini 73.  
Sehr schön +

50,--



2311

2311 **Bartolomeo Gradenigo, 1339-1342.**  
Soldino o. J. 0,97 g.  
Biaggi 2815; Gamberini 81.  
R Sehr schön +

20,--



2312

2312 Grosso o. J. 2,15 g.  
Biaggi 2814; Gamberini 80.  
Sehr schön

50,--



2313

2313 Grosso o. J. 2,15 g.  
Biaggi 2814; Gamberini 80.  
Winz. Druckstelle, sehr schön-vorzüglich 30,--



2314

2314 **Andrea Dandolo, 1343-1354.**  
1/2 Soldo (Mezzanino) o. J. 0,75 g.  
Biaggi 2822; Gamberini 86.  
Fast vorzüglich 50,--



2315

2315 Grosso o. J. 2,19 g.  
Biaggi 2817; Gamberini 85.  
Sehr schön 50,--



2316

2316 **Giovanni Dolfìn, 1356-1361.**  
Soldino o. J. 0,52 g.  
Biaggi 2833; Gamberini 99.  
Hübsche Patina, sehr schön-vorzüglich 20,--



2317

2317 **Andrea Contarini, 1368-1382.**  
Soldino o. J.  
Biaggi 2846; Gamberini 120.  
Sehr schön-vorzüglich 20,--



2318

2318 Soldino o. J.  
Biaggi 2846; Gamberini 120.  
Sehr schön-vorzüglich 20,--



2319

2319 Grosso o. J. 1,96 g.  
Biaggi 2844; Gamberini 119.  
Sehr schön 50,--



2320

2320 **Antonio Venier, 1382-1400.**  
Grosso o. J. 1,76 g. Biaggi 2855;  
Gamberini 132.  
Vorzüglich 75,--



2321

2321 **Michele Steno, 1400-1413.**  
Grosso o. J. 1,74 g.  
Biaggi 2859; Gamberini 138.  
Patina, sehr schön 20,--



2322

2322 **Francesco Foscari, 1423-1457.**  
Grosso o. J. 1,25 g.  
Biaggi 2873; Gamberini 157.  
Sehr schön 25,--



2323

2323 Grosso o. J. 1,35 g.  
Biaggi 2873; Gamberini 157.  
Sehr schön 50,--



2324

2324 **Nicolo Marcello, 1473-1474.**  
1/2 Lira (Marallo) o. J. Biaggi 2911.  
Sehr schön 25,--



2325

2325 **Pietro Mocenigo, 1474-1476.**  
1/2 Lira (Marallo) o. J. Biaggi 2916.  
Kl. Schrötlingsriß, sehr schön 25,--



2326



- 2326 **Francesco Venier, 1554-1556.**  
1/4 Soldo o. J. Gamberini 378.  
Sehr schön

25,--



2327



- 2327 **Girolamo Priuli, 1559-1567.**  
1 Soldo o. J. Gamberini 412.  
Sehr schön

25,--



2328



- 2328 4 Carzie o. J., für Zypern.  
Gamberini 446.  
Sehr schön +

20,--



2329



- 2329 **Alvise I. Mocenigo, 1570-1577.**  
20 Soldi (Lira) o. J. Gamberini 458.  
Min. gewellt, sehr schön

40,--



2330



- 2330 **Nicolo da Ponte, 1578-1585.**  
10 Soldi o. J. Gamberini 496.  
Min. gewellt, sehr schön

25,--



2331



- 2331 **Leonardo Donato, 1606-1612.**  
Bezzo o. J. Gamberini 612.  
Sehr schön

20,--



2332



- 2332 **Antonio Priuli, 1618-1623.**  
Doppio Bagattino o. J. Gamberini 700.  
Sehr schön

20,--



2333



- 2333 Scudo della croce (140 Soldi) o. J. (um  
1620). Dav. 4239;  
Gamberini 688.  
Kl. Prägeschwäche, sehr schön

75,--



2334



- 2334 **Francesco Erizzo, 1631-1646.**  
1/4 Scudo della croce o. J.  
Gamberini 795.  
Sehr schön

40,--



2335



- 2335 1/8 Scudo o. J.  
Gamberini 796.  
Sehr schön

30,--



2336



- 2336 **Alvise Contarini, 1676-1684.**  
10 Soldi o. J. Gamberini 1033.  
Kl. Prägeschwäche, sehr schön

20,--



2337



- 2337 **Alvise II. Mocenigo, 1700-1709.**  
Ku.-2 Soldi o. J., für Armata und  
Morea. Gamberini 2057.  
Sehr schön

25,--



2338

2338 Ku.-2 Soldi o. J., für Dalmatien und Albanien. Gamberini 2052. Sehr schön

25,--



2339

2339 Pietro Grimani, 1741-1752. 10 Soldi 1749. Gamberini 1532. Kl. Prägeschwäche, sehr schön

20,--



2340

2340 Alvise IV. Mocenigo, 1763-1778. 30 Soldi 1777. Gamberini 1715. Kl. Prägeschwäche, sehr schön

40,--



2341

2341 Paolo Renier, 1779-1789. 12 Denari o. J. Gamberini 1847. Fast vorzüglich

40,--



2342

2342 Lodovico Manin, 1789-1797. 1/4 Scudo 1796. Gamberini 1937. Kl. Prägeschwäche, sehr schön

40,--



2343

2343 10 Soldi 1797. Gamberini 1950. Sehr schön-vorzüglich

40,--



2344

2344 **VERONA**  
Federico II. di Svevia, 1218-1250. Grosso da 20 Denari o. J. 1,67 g. Biaggi 2971; CNI VI, S. 265, 13 ff. Vorzüglich

100,--



2345

2345 **KÖNIGREICH ITALIEN**  
Victor Emanuel II., 1859-1861-1878. Ku.-2 Centesimi 1859, Birmingham. Pagani 446. Prachtexemplar. Selten in dieser Erhaltung. Fast Stempelglanz

75,--



2346

2346 5 Lire 1870 M, Mailand. Dav. 140; Pagani 490. Herrliche Patina, sehr schön-vorzüglich

20,--



2347

2347 **Umberto I., 1878-1900.** Lira 1887 M, Mailand. Pagani 604. Prachtvolle Patina, vorzüglich

10,--



2348

2348 **Victor Emanuel III., 1900-1946.** Ku.-2 Centesimi 1903 R, Rom. Pagani 926. Vorzüglich-Stempelglanz

10,--





2349

2349 Ku.-10 Centesimi 1911 R, Rom.  
Pagani 863.  
Vorzüglich-Stempelglanz

10,--



2350

2350 Lira 1917, Rom. Pagani 775.  
Herrliche Patina,  
vorzüglich-Stempelglanz

10,--



2351

2351 Ku.-10 Centesimi 1918 R, Rom.  
Pagani 897.  
Vorzüglich

10,--



2352

2352 10 Lire Jahr XIV/1936 R, Rom.  
Pagani 700.  
Vorzüglich

25,--



2353

2353 5 Lire Jahr XV/1937 R, Rom.  
Pagani 720.  
Herrliche Patina,  
vorzüglich-Stempelglanz

50,--



2354

2354 **KOLONIE ERITREA**  
**Umberto I., 1878-1900.**  
Lira 1890 R, Rom. K./M. 2.  
Vorzüglich +

50,--



## KROATIEN



2355

2355 **RAGUSA (DUBROVNIK)**  
**Stadt.** Grosso o. J. 1,75 g.  
CNI VI, S. 467, 1 ff.  
Sehr schön +

50,--



2356

2356 Follaro o. J. (16. Jahrhundert).  
Sehr schön

50,--



2357

2357 Tallero 1762.  
Dav. 1639.  
Justiert, sehr schön

50,--



2358

2358 Tallero 1766. Dav. 1639.  
Feine Patina, winz. Schrötlingsfehler,  
sehr schön-vorzüglich

60,--



2359

2359 Libertina zu 2 Dukaten 1794.  
Dav. 1641.  
Sehr schön

75,--





2360

2360 Ducato 1797.  
K./M. 15.  
Sehr schön



75,--

LUXEMBURG



2361

HERZOGTUM, AB 1815  
GROSSHERZOGTUM

2361 Wenceslas I., 1353-1383.  
Blanc-Gros o. J., Luxemburg.  
Probst L 148-1.  
Sehr schön

75,--



2362

2362 Wenceslas II., 1. Regierung, 1383-1388.  
Gans (Gros) o. J., Luxemburg.  
Probst L 163-1.  
Hübsche Patina, leichte Prägeschwäche,  
fast vorzüglich

100,--



2363

2363 Wilhelm III. von Nassau, 1849-1890.  
Ku.-10 Centimes 1870, Brüssel.  
Probst L 264-7.  
Vorzüglich

10,--

MONACO



2364

2364 **Honoré V., 1819-1841.**  
Ku.-5 Centimes 1837. K./M. 92.2.  
Sehr schön-vorzüglich

20,--



FÜRSTENTUM



2365

2365 Ku.-1 Decime 1838.  
K./M. 97.1.  
Sehr schön

25,--



NIEDERLANDE



2366

2366 **Provinz. 1 Gulden 1762.**  
Delm. 1178.  
Sehr schön-vorzüglich

30,--



GELDERN



2367

2367 1 Gulden 1763. Delm. 1178.  
**Prachtexemplar.** Herrliche Patina,  
vorzüglich-Stempelglanz

75,--



2368

2368 1 Gulden 1763.  
Delm. 1178.  
Sehr schön +

25,--





2369

2369 Ku.-Duit 1784.  
Verkade Tf. 20.3.  
Vorzüglich-Stempelglanz



25,--



2370

2370 Stüber 1785.  
Verkade Tf. 17.7.  
Sehr schön-vorzüglich



20,--



2371

**GRONINGEN**

2371 **Provinz.**  
Ku.-Duit 1771. Verkade Tf. 183.5.  
Fast vorzüglich

20,--



2372

**HOLLAND**

2372 **Provinz.**  
Gulden 1791. Delm. 1179.  
Sehr schön

25,--



2373

**UTRECHT**

2373 **Provinz.**  
1 Gulden 1762. Delm. 1182.  
Sehr schön +

25,--



2374

2374 10 Stüber (1/2 Gulden) 1783.  
Delm. 1203.  
Sehr schön-vorzüglich

25,--



2375

2375 1 Gulden 1792.  
Delm. 1182.  
**Prachtexemplar.**  
Herrliche Patina, fast Stempelglanz

75,--



2376

2376 1 Gulden 1793.  
Delm. 1182.  
Vorzüglich

50,--



2377

2377 10 Stüber 1793.  
Verkade Tf. 111.5.  
Herrliche Patina, sehr schön-vorzüglich

25,--



2378

2378 1 Gulden 1794.  
Delm. 1182.  
Vorzüglich

50,--



2379

**WESTFRIESLAND**

2379 **Provinz.**  
Taler zu 30 Stüber 1685.  
Delm. 1081.  
Sehr schön

50,--





2380

2380 1 Gulden 1763.  
Delm. 1180.  
Sehr schön +

25,--



2381

2381 Ku.-Duit 1780.  
Verkade Tf. 76.7.  
Vorzüglich

20,--



2382

**ZEELAND**

2382 **Provinz.**  
Ku.-Duit 1786. Verkade Tf. 96.5.  
Vorzüglich

20,--



2383

2383 Ku.-Duit 1793.  
Verkade Tf. 96.6.  
Vorzüglich

20,--



2384

**KÖNIGREICH DER NIEDERLANDE**

2384 **Wilhelm I., 1813-1840.**  
Gulden 1821, Utrecht. Schulman 261.  
Feine Patina, sehr schön-vorzüglich

150,--



2385

2385 25 Cents 1826, Urecht. Schulman 290.  
Sehr schön +

20,--



2386

2386 **Wilhelm II., 1840-1849.**  
1 Gulden 1847, Utrecht.  
Schulman 525.  
Sehr schön +

25,--



2387

2387 25 Cents 1849, Utrecht.  
Schulman 533 b.  
Hübsche Patina, sehr schön-vorzüglich

20,--



2388

2388 **Wilhelm III., 1849-1890.**  
1 Gulden 1865, Utrecht.  
Schulman 617.  
Vorzüglich-Stempelglanz

100,--



2389

2389 10 Cents 1882, Utrecht.  
Schulman 660.  
Vorzüglich +

30,--



2390

2390 **Wilhelmina, 1890-1948.**  
10 Cents 1893, Utrecht.  
Schulman 878.  
Vorzüglich

25,--



2391

2391 1/2 Gulden 1898, Utrecht.  
Schulman 830.  
Patina, sehr schön +

30,--





2392

- 2392 25 Cents 1904, Utrecht.  
Schulman 857.  
Hübsche Patina, fast vorzüglich 20,--



2398

- 2398 **Westfriesland.**  
Ku.-Duit 1756. Scholten 233 b.  
R Sehr schön 20,--



2393

- 2393 1 Gulden 1911, Utrecht.  
Schulman 813.  
Sehr schön-vorzüglich/vorzüglich 40,--



2399

**NIEDERLÄNDISCH-INDISCHE  
REGIERUNG**

- 2399 **Wilhelm I., 1815-1840.**  
1 Gulden 1839, Utrecht. Scholten 616.  
Fast vorzüglich 75,--



**NIEDERLÄNDISCHE  
GEBIETE IN ÜBERSEE**



2394

- 2394 **Gelderland.**  
1 Gulden 1786. Scholten 67.  
Sehr schön-vorzüglich 30,--



2400

- 2400 1 Gulden 1840, Utrecht.  
Scholten 617.  
Kl. Randfehler, vorzüglich-Stempelglanz 100,--



**VEREINIGTE OSTINDISCHE  
KOMPANIE, 1602-1799**



2395

- 2395 Ku.-1/2 Duit 1790.  
Scholten 383.  
**Selten in dieser Erhaltung.**  
Fast Stempelglanz 50,--



2396

- 2396 **Holland.**  
Duit 1752. Scholten 131.  
Sehr schön + 20,--



2397

- 2397 Duit 1757. Scholten 136.  
Vorzüglich + 40,--



2401

- 2401 **Wilhelmina, 1890-1948.**  
1/4 Gulden 1896, Utrecht. Scholten 798.  
Hübsche Patina, vorzüglich 20,--



2402

- 2402 **NIEDERLÄNDISCH  
WESTINDIEN, SURINAME  
UND BRASILIEN**  
**Suriname.**  
Ku.-Duit 1764. K./M. 8.1.  
Sehr schön 20,--





NORWEGEN



2403

KÖNIGREICH

2403 **Frederik III., 1648-1670.**  
2 Mark 1656, Christiania. Ahlström 151.  
R Hübsche Patina, sehr schön 200,--



2404

2404 **Christian VI., 1730-1746.**  
8 Skilling 1732, Kongsberg.  
Ahlström 18.  
Feine Patina, sehr schön 25,--



2405

2405 24 Skilling 1744, Kongsberg.  
Ahlström 13.  
Feine Patina, sehr schön-vorzüglich 125,--



2406

2406 **Christian VII., 1766-1808.**  
24 Skilling 1773, Kongsberg.  
Ahlström 32.  
Hübsche Patina, sehr schön 75,--



2407

2407 1/5 Speciedaler (24 Skilling) 1798,  
Kongsberg. Ahlström 39.  
Sehr schön + 50,--



2408

2408 **Karl XIV. Johan, 1818-1844.**  
24 Skilling 1819, Kongsberg.  
Ahlström 30 A.  
Herrliche Patina, vorzüglich + 250,--



2409

2409 **Oskar II., 1872-1905.**  
50 Öre (15 Skilling) 1874, Kongsberg.  
Ahlström 50.  
R Hübsche Patina, fast vorzüglich 125,--



2410

2410 10 Öre (3 Skilling) 1874, Kongsberg.  
Ahlström 77.  
R Sehr schön-vorzüglich 25,--



2411

2411 25 Öre 1876, Kongsberg.  
Ahlström 69.  
Fast vorzüglich 30,--



2412

2412 2 Kronen 1894, Kongsberg.  
Ahlström 24.  
Hübsche Patina, vorzüglich 150,--



2413

2413 25 Öre 1899, Kongsberg.  
Ahlström 72.  
Fast Stempelglanz 75,--



2414

2414 10 Öre 1903, Kongsberg.  
Ahlström 95.  
Fast Stempelglanz

25,--



2415

2415 **Haakon VII., 1905-1958.**  
2 Kronen 1906, Kongsberg, auf die  
Unabhängigkeit im Jahre 1905.  
Ahlström 3.  
Prachtvolle Patina, Stempelglanz

150,--



2416

2416 25 Öre 1912, Kongsberg.  
Ahlström 78.  
**RR** Hübsche Patina,  
sehr schön-vorzüglich

100,--



2417

2417 2 Kronen 1914, Kongsberg, auf die  
Verfassung. Ahlström 11.  
Herrliche Patina, fast Stempelglanz

30,--



2418

2418 50 Öre 1922, Kongsberg.  
Ahlström 55.  
Vorzüglich-Stempelglanz

20,--



2419

2419 50 Öre 1926, Kongsberg.  
Ahlström 59.  
**Prachtexemplar.** Stempelglanz

40,--



POLEN



2420

**KÖNIGREICH**  
2420 **Republik, 1919-1939.**  
5 Zlotych 1930, Warschau, auf die 100-  
Jahrfeier der Revolution.  
Dav. 252; Gum. 2627.  
Herrliche Patina, vorzüglich 100,--



2421

2421 2 Zlotych 1934, Warschau,  
Parchimowicz 111.  
**Seltener Jahrgang. Prachtexemplar.**  
Fast Stempelglanz 10,--



2422

2422 5 Zlotych 1935, Warschau,  
Parchimowicz 118 b.  
**Prachtexemplar.** Herrliche Patina,  
vorzüglich-Stempelglanz 10,--



2423

2423 5 Zlotych 1936, Warschau,  
Parchimowicz 119.  
Hübsche Patina, vorzüglich 10,--



2424

2424 10 Zlotych 1938, Warschau.  
Parchimowicz 124 e.  
Herrliche Patina,  
vorzüglich-Stempelglanz 20,--





2425

**DANZIG**

2425 **Stadt.** Schilling o. J., mit Titel Kasimir Jagello (1447-1492).  
Gum. 460.  
Sehr schön 20,--



2426

2426 **Ort** (1/4 Reichstaler) 1623, mit Titel Sigismunds III. (1587-1632).  
Kopicki 7504 (R).  
Sehr schön 40,--



2427

2427 **Schilling** 1753, mit Monogramm Augusts III. (Friedrich August II. von Sachsen, 1733-1763).  
Kopicki 7711.  
Sehr schön + 20,--



2428

**ELBING**

2428 **Stadt.** Hohlpfennig. 0,22 g.  
Gum. 465; Neumann 67; Pfau 74.  
Sehr schön 25,--

**PORTUGAL**



2429

2429 **KÖNIGREICH**  
**Peter II., 1683-1706.**  
80 Reis 1700, Lissabon. K./M. 157.  
Hübsche Patina, sehr schön 25,--



2430

2430 **Johann V., 1706-1750.**  
Ku.-10 Reis 1745, Lissabon.  
K./M. 227.  
Fast vorzüglich 40,--



2431

2431 **120 Reis** o. J., Lissabon.  
K./M. 310.  
Herrliche Patina, sehr schön-vorzüglich 30,--



2432

2432 **Josef I., 1750-1777.**  
Ku.-5 Reis 1757, Lissabon.  
K./M. 242.2.  
**Seltener Jahrgang.** Sehr schön + 50,--



2433

2433 **Maria I. und Peter III., 1777-1786.**  
Ku.-3 Reis 1777, Lissabon.  
K./M. 260.  
Sehr schön + 25,--



2434

2434 **Johann, Prinzregent 1799-1816.**  
Ku.-5 Reis 1812, Lissabon.  
K./M. 346.  
Sehr schön + 20,--





2435

2435 400 Reis 1815, Lissabon.  
K./M. 331.  
Hübsche Patina, sehr schön-vorzüglich 30,--



2436

2436 **Johann VI., 1816-1826.**  
Ku.-40 Reis 1822, Lissabon. K./M. 370.  
Sehr schön/sehr schön-vorzüglich 60,--



2437

2437 **Michael I., 1828-1834.**  
Ku.-40 Reis 1833, Lissabon. K./M. 391.  
Sehr schön 25,--



2438

2438 **Maria II., 1834-1853.**  
500 Reis 1846, Lissabon. K./M. 471.  
Winz. Randfehler, sehr schön-vorzüglich 20,--



2439

2439 100 Reis 1851, Lissabon.  
K./M. 485.  
Hübsche Patina, fast vorzüglich 30,--



2440

2440 **Peter V., 1853-1861.**  
500 Reis 1854, Lissabon.  
K./M. 492.  
R Hübsche Patina, fast vorzüglich 60,--



2441

2441 500 Reis 1859, Lissabon.  
K./M. 498.  
Herrliche Patina, vorzüglich 40,--



2442

2442 **Karl I., 1889-1908.**  
100 Reis 1890, Lissabon.  
K./M. 531.  
Herrlich Patina, vorzüglich 30,--



2443

2443 500 Reis 1891, Lissabon.  
K./M. 535.  
Prachtvolle Patina, vorzüglich + 20,--



2444

2444 Ku.-20 Reis 1891, Lissabon.  
K./M. 533.  
Fast Stempelglanz 20,--





2445

2445 1.000 Reis 1898, Lissabon. 400-Jahrfeier der Entdeckung Indiens. K./M. 539. **Prachtexemplar. Fast Stempelglanz** 50,--



2446

2446 500 Reis 1898, Lissabon. 400-Jahrfeier der Entdeckung Indiens. K./M. 538. **Vorzüglich** 20,--



2447

2447 200 Reis 1898, Lissabon. 400-Jahrfeier der Entdeckung Indiens. K./M. 537. **Herrliche Patina, vorzüglich-Stempelglanz** 20,--



2448

2448 Ku.-5 Reis 1898, Lissabon. K./M. 530. **Vorzüglich** 20,--



2449

2449 **Manuel II., 1908-1910.** 500 Reis 1908, Lissabon. K./M. 547. **Feine Patina, vorzüglich-Stempelglanz** 20,--



2450

2450 500 Reis 1910, Lissabon. K./M. 556. **Feine Patina, sehr schön +** 30,--



2451

2451 **1. Republik, 1910-1974.** Escudo 1910 (geprägt 1914), Lissabon. K./M. 560. **Sehr schön-vorzüglich** 30,--



2452

2452 20 Escudos 1960, Lissabon. 500. **Todestag von Prinz Henry. Fast Stempelglanz** 20,--



2453

2453 10 Escudos 1960, Lissabon. 500. **Todestag von Prinz Henry. Fast Stempelglanz** 20,--



2454

2454 **PORTUGIESISCHE BESITZUNGEN**  
**AZOREN. Maria I., 1777-1799.** 300 Reis 1794. K./M. 8. **Hübsche Patina, sehr schön** 50,--





2455

- 2455 **Maria II., 1828-1833.**  
Ku.-5 Reis 1830. K./M. 5.  
Sehr schön-vorzüglich

25,--



2456

- 2456 **PORTUGIESISCH-INDIEN.**  
**Ludwig I., 1861-1889.**  
Rupia 1881. K./M. 12.  
Herrliche Patina, vorzüglich

25,--



2457

- 2457 **Republik, 1910-1961.**  
Rupia 1935. K./M. 22.  
Vorzüglich-Stempelglanz

25,--



### RUMÄNIEN



2458

- 2458 **Königreich**  
**Karl II., 1930-1940.**  
250 Lei 1935, Bukarest.  
Schäffer/Stambuliu 093.  
Herrliche Patina,  
vorzüglich-Stempelglanz

150,--



2459

- 2459 250 Lei 1940. Schäffer/Stambuliu 112.  
Vorzüglich-Stempelglanz

75,--



2460

- 2460 **Michael I. (2. Regierung), 1940-1947.**  
100.000 Lei 1946, Bukarest.  
Schäffer/Stambuliu 135.  
Feine Patina, vorzüglich-Stempelglanz

40,--



2461

- 2461 25.000 Lei 1946, Bukarest.  
Schäffer/Stambuliu 134.  
Herrliche Patina,  
vorzüglich-Stempelglanz

40,--



### RUSSLAND



2462

- 2462 **Peter I., der Große, 1682-1725.**  
Ku.-Kopeke 1713 (kyrillisch), Moskau.  
Bitkin 3010 ff.  
Sehr schön

20,--



### KAISERREICH



2463

- 2463 **Katharina II., 1762-1796.**  
Ku.-Poluschka 1768, Suzun (Kolyvan),  
für Sibirien. Bitkin 1210 (R).  
R Sehr schön +

75,--



2464

- 2464 Ku.-Kopeke 1775, Suzun (Kolyvan), für  
Sibirien. Bitkin 1150.  
Sehr schön

25,--





2465



2465 Ku.-Denga 1783, Suzun (Kolyvan).  
Bitkin 818 (R).  
R Sehr schön

50,--



2470



2470 Ku.-Kopeke 1800, Ekaterinburg.  
Bitkin 124.  
Sehr schön-vorzüglich/vorzüglich

25,--



2466



2466 Ku.-5 Kopeken 1784, Ekaterinburg.  
Bitkin 632.  
Sehr schön +

20,--



2471



2471 Alexander I., 1801-1825.  
Ku.-2 Kopeken 1802, Ekaterinburg.  
Bitkin 307.  
Sehr schön

40,--



2467



2467 Ku.-Kopeke 1789, Ekaterinburg.  
Bitkin 700.  
Sehr schön

20,--



2472



2472 Ku.-2 Kopeken 1812, Ekaterinburg.  
Bitkin 351.  
Sehr schön-vorzüglich

20,--



2468



2468 Paul I., 1796-1801.  
Ku.-2 Kopeken 1797, Ekaterinburg.  
Bitkin 111.  
Winz. Schrötlingsfehler am Rand,  
vorzüglich

40,--



2473



2473 Ku.-Denga 1812, Izhora. Bitkin 623.  
Sehr schön-vorzüglich

30,--



2469



2469 Ku.-Polusshka 1797, Anninsk.  
Bitkin 189.  
Sehr schön

25,--



2474



2474 Nikolaus I., 1825-1855.  
Ku.-2 Kopeken 1826, Ekaterinburg.  
Bitkin 445.  
Fast vorzüglich

25,--

- 

 2475 Ku.-2 Kopeken 1838, Ekaterinburg.  
 Bitkin 499.  
 Sehr schön-vorzüglich 20,--
- 

 2476 Ku.-2 Kopeken 1841, Ekaterinburg.  
 Bitkin 551.  
 Sehr schön-vorzüglich 20,--
- 

 2477 Ku.-1/2 Kopeke 1842, Izhora.  
 Bitkin 838.  
 Sehr schön-vorzüglich 20,--
- 

 2478 Ku.-1/4 Kopeke 1842, Izhora.  
 Bitkin 845.  
 Fast vorzüglich 20,--
- 

 2479 Ku.-2 Kopeken 1843, Ekaterinburg.  
 Bitkin 554.  
 Fast vorzüglich 20,--
- 

 2480 Ku.-2 Kopeken 1851, Ekaterinburg.  
 Bitkin 597.  
 Vorzüglich 30,--

- 

 2481 Ku.-Denezhka 1851, Ekaterinburg.  
 Bitkin 613.  
 Vorzüglich-Stempelglanz 40,--
- 

 2482 Ku.-Kopeke 1852, Ekaterinburg.  
 Bitkin 606.  
 Vorzüglich 25,--
- 

 2483 Ku.-3 Kopeken 1853, Ekaterinburg.  
 Bitkin 591.  
 Sehr schön 20,--
- 

 2484 Ku.-2 Kopeken 1855, Warschau.  
 Bitkin 865.  
 Sehr schön 20,--
- 

 2485 Alexander II., 1855-1881.  
 10 Kopeken 1864, St. Petersburg.  
 Bitkin 200.  
 Herrliche Patina, winz. Kratzer,  
 vorzüglich-Stempelglanz 20,--
- 

 2486 Nikolaus II., 1894-1917.  
 2 Markkaa 1906, Helsinki, für Finnland.  
 Bitkin 395.  
 Vorzüglich 25,--



2487

2487 Ku.-Penni 1911, Helsinki, für Finnland.  
Bitkin 471.  
Stempelglanz

10,--



2488

2488 50 Penniä 1917, Helsinki, für Finnland.  
Bitkin 408.  
**Prachtexemplar.** Fast Stempelglanz

20,--

**SAN MARINO**



2489

2489 **Republik.**  
Ku.-5 Centesimi 1864 M, Mailand.  
K./M. 1.  
**Seltener Jahrgang.** Fast Stempelglanz

75,--



2490

2490 5 Lire 1938 R, Rom.  
K./M. 9.  
**Prachtexemplar.** Stempelglanz

20,--



**SCHWEDEN**



2491

2491 **KÖNIGREICH**  
**Karl XI., 1660-1697.**  
Öre 1668, Stockholm.  
Ahlström 225.  
Fast vorzüglich

20,--



2492

2492 **Karl XII., 1697-1718.**  
Öre 1715, Stockholm.  
Ahlström 139.  
Hübsche Patina, fast vorzüglich

20,--



2493

2493 **Adolf Friedrich, 1751-1771.**  
Öre 1761, Stockholm.  
Ahlström 119.  
Herrliche Patina, winz. Zainende,  
vorzüglich

25,--



2494

2494 1/8 Riksdaler 1768, Stockholm.  
Ahlström 78.  
**Kabinetstück.** Prachtvolle Patina,  
vorzüglich-Stempelglanz

150,--



2495

2495 **Gustav III., 1771-1792.**  
1/3 Riksdaler 1777, Stockholm.  
Ahlström 61.  
Herrliche Patina, sehr schön-vorzüglich

75,--



2496

2496 1/12 Riksdaler 1778, Stockholm.  
Ahlström 90 b.  
Feine Patina, sehr schön +

20,--



2497

2497 1/12 Riksdaler 1779, Stockholm.  
Ahlström 91.  
Herrliche Patina, sehr schön +

20,--



2498

2498 **Gustav IV. Adolf, 1792-1809.**  
Ku.-1/4 Skilling 1799, Stockholm.  
Ahlström 71.  
Fast vorzüglich

20,--





2499



2499 Ku.-Skilling 1802, Stockholm.  
Ahlström 46.  
Überprägungsspuren, winz. Kratzer,  
vorzüglich

25,--



2500



2500 1/6 Riksdaler 1804, Stockholm.  
Ahlström 39.  
Hübsche Patina, sehr schön-vorzüglich

40,--



2501



2501 **Karl XIII., 1809-1818.**  
1/24 Riksdaler 1810, Stockholm.  
Ahlström 25.  
Vorzüglich-Stempelglanz

50,--



2502



2502 Ku.-1/12 Skilling 1812, Stockholm.  
Ahlström 44.  
Vorzüglich +

20,--



2503



2503 **Karl XIV. Johann, 1818-1844.**  
Ku.-1/6 Skilling 1832, Stockholm.  
Ahlström 135.  
**Prachtexemplar.** Winz.  
Schrötlingsfehler, fast Stempelglanz

20,--



2504



2504 1/16 Riksdaler 1835, Stockholm.  
Ahlström 95.  
Vorzüglich

30,--



2505



2505 Ku.-1/3 Skilling 1835, Stockholm.  
Ahlström 165.  
Vorzüglich

20,--



2506



2506 Ku.-Skilling 1843, Stockholm.  
Ahlström 145.  
Sehr schön

20,--



2507



2507 **Oskar I., 1844-1859.**  
Ku.-2/3 Skilling 1844, Stockholm.  
Ahlström 98.  
Vorzüglich

25,--



2508



2508 1/16 Riksdaler 1851, Stockholm.  
Ahlström 49.  
Herrliche Patina,  
vorzüglich-Stempelglanz

30,--



2509



2509 25 Öre 1859 (aus 1857 geändert),  
Stockholm. Ahlström 66 b.  
Sehr schön-vorzüglich/vorzüglich

20,--



2510



2510 10 Öre 1859, Stockholm. Ahlström 70 a.  
Herrliche Patina,  
vorzüglich-Stempelglanz

25,--



2511



- 2511 **Karl XV., 1859-1872.**  
Ku.-1 Öre 1870, Stockholm.  
Ahlström 78 a.  
Vorzüglich-Stempelglanz

10,--



2512



- 2512 25 Öre 1871, Stockholm.  
Ahlström 41 a.  
Herrliche Patina,  
vorzüglich-Stempelglanz

40,--



2513



- 2513 **Oskar II., 1872-1907.**  
25 Öre 1876, Stockholm.  
Ahlström 93 a.  
Hübsche Patina, sehr schön-vorzüglich

20,--



2514



- 2514 10 Öre 1884, Stockholm.  
Ahlström 117.  
Herrliche Patina,  
vorzüglich-Stempelglanz

30,--



2515



- 2515 Ku.-1 Öre 1889, Stockholm.  
Ahlström 213.  
Fast Stempelglanz

20,--



2516



- 2516 10 Öre 1894, Stockholm.  
Ahlström 122.  
**Prachtexemplar.**  
Herrliche Patina, Stempelglanz

30,--



2517



- 2517 1 Krone 1898, Stockholm.  
Ahlström 75.

Prachtvolle Patina, vorzüglich +

150,--



2518



- 2518 Ku.-5 Öre 1901, Stockholm.  
Ahlström 160.

Fast Stempelglanz

20,--



2519



- 2519 2 Kronen 1904, Stockholm.  
Ahlström 58.

Herrliche Patina,  
winz. Randfehler, vorzüglich

75,--



2520



- 2520 25 Öre 1907, Stockholm.  
Ahlström 109.

**Prachtexemplar.** Stempelglanz

25,--



2521



- 2521 **Gustav V., 1907-1950.**  
2 Kronen 1926, Stockholm.  
Ahlström 12.

**Prachtexemplar.**

Herrliche Patina, fast Stempelglanz

40,--

## SCHWEIZ



2522

## BASEL

- 2522 **Bistum. Johann II. Senn von Münsingen, 1335-1365.**  
Einseitiger, vierzipfeliger Pfennig.  
0,28 g. Berger 2414;  
Slg. Wüthrich 28; Wielandt (Basel) 115.  
Sehr schön + 50,--



2523

- 2523 **Stadt. Stäbler o. J.**  
HMZ 2-57 a.; Slg. Wüthrich 68.  
**Prachtexemplar.**  
Herrliche Patina, fast Stempelglanz 20,--



2524



- 2524 **1/4 Taler 1740.**  
D./T. 767.  
**Prachtexemplar.**  
Feine Patina, fast Stempelglanz 150,--



2525



- 2525 **5 Batzen 1809.**  
D./T. 136 a.  
**Prachtexemplar.** Fast Stempelglanz 75,--



2526



- 2526 **BERN**  
**Kanton.**  
Silbermedaille 1787/1766, unsigniert.  
Schulprämie zu 20 Kreuzern. 4,97 g.  
Fast Stempelglanz 75,--



2527



- 2527 **5 Batzen 1808, Bern.**  
D./T. 35 a.  
Sehr schön-vorzüglich 25,--



2528



- 2528 **5 Konkordatsbatzen 1826,**  
Bern. D./T. 37.  
**Prachtexemplar.** Fast Stempelglanz 75,--



2529



- 2529 **FREIBURG**  
**Kanton. 7 Kreuzer 1795.**  
D./T. 653 h.  
Fast Stempelglanz 30,--



2530



- 2530 **LUZERN**  
**Kanton. Batzen 1811.**  
D./T. 65 e leicht var.  
Sehr schön-vorzüglich 25,--



2531



- 2531 **5 Batzen 1813.**  
D./T. 58 a.  
Sehr schön-vorzüglich 30,--



2532



- 2532 **SITTEN**  
**Franz Friedrich am Buel, 1760-1780.**  
6 Kreuzer 1777.  
D./T. 976.  
Sehr schön 30,--



2533

**ST. GALLEN**

2533 **Abtei. Anonym, 1350-1400.**  
Einseitiger, vierzipfeliger Pfennig. o. J.  
0,31 g. Slg. Wüthrich 286.  
**R** Sehr schön +

100,--



2534



**ZUG**

2534 **Stadt. 3 Kreuzer (Groschen) 1598.**  
HMZ 2-1079 j.  
Sehr schön-vorzüglich

30,--



2535



**ZÜRICH**

2535 **Stadt. 3 Kreuzer (Groschen) 1556.**  
HMZ 1127.  
Sehr schön

25,--



2536

2536 **Stäbler (Angster), 16. Jahrhundert.**  
0,27 g. HMZ 2-1132 b var.  
Sehr schön

25,--



2537



**EIDGENOSSENSCHAFT**

2537 **5 Rappen 1873 B, Bern.**  
D./T. 318.  
Feine Patina, fast Stempelglanz

50,--



2538



2538 **Rappen 1899 B, Bern.**  
D./T. 326.  
**Prachtexemplar. Stempelglanz**

20,--



2539



2539 **5 Franken 1907 B, Bern.**  
Dav. 392; Divo 236.  
Feine Patina, vorzüglich +

250,--

**SERBIEN**



2540



2540 **Stefan Uros III., 1321-1334.**  
Matapan o. J.  
**Selten in dieser Erhaltung.**  
Prachtvolle Patina, vorzüglich

250,--



2541



2541 **Alexander I., 1889-1902.**  
2 Dinara 1897.  
K./M. 22.  
Hübsche Patina, sehr schön-vorzüglich

10,--



2542



2542 **Peter I., 1903-1918.**  
2 Dinara 1912. K./M. 26.1.  
Herrliche Patina, vorzüglich +

20,--

**SPANIEN**



2543



2543 **Felipe III., 1598-1621.**  
1/2 Real 1613, Barcelona.  
C./C./T. 428.  
Sehr schön

50,--



2544

- 2544 **Felipe IV., 1621-1665.**  
 Real (Croat) 1631, Barcelona.  
 C./C./T. 777.  
 Sehr schön



50,--



2545

- 2545 **Felipe V., 1700-1724-1746.**  
 2 Reales 1722, Sevilla.  
 C./C./T. 1027.  
 Hübsche Patina, sehr schön-vorzüglich



30,--



2546

- 2546 **Fernando VII., 1808-1814-1833.**  
 4 Reales 1810 V-SG, Valencia.  
 C./C./T. 633.  
 Herrliche Patina, winz.  
 Schrötlingsfehler, vorzüglich



100,--



2547

- 2547 **Isabella II., 1833-1868.**  
 Ku.-6 Quartos 1845, Barcelona, für  
 Catalonien. C./C./T. 679.  
 Selten in dieser Erhaltung.  
 Vorzüglich-Stempelglanz



50,--



2548

- 2548 **Provisorische Regierung, 1868-1871.**  
 5 Pesetas 1870/1870 SN-M, Madrid.  
 Calicó 3; Dav. 336.  
 Herrliche Patina, fast  
 vorzüglich/vorzüglich



75,--



2549

- 2549 **Alfonso XII., 1874-1885.**  
 5 Pesetas 1885/1886 MS-M, Madrid.  
 Dav. 341.  
 Herrliche Patina,  
 vorzüglich-Stempelglanz



150,--



2550

- 2550 **Alfonso XIII., 1886-1931.**  
 5 Pesetas 1888/1888 MP-M, Madrid.  
 Calicó 13; Dav. 342.  
 Prachtvolle Patina,  
 vorzüglich-Stempelglanz



100,--



2551

- 2551 5 Pesetas 1894/1894 PG-V, Madrid.  
 C./C./T. 24; Dav. 343.  
 Hübsche Patina, vorzüglich



75,--



2552

- 2552 2 Pesetas 1905/1905 SM-V, Madrid.  
 C./C./T. 34.  
 Hübsche Patina, vorzüglich-Stempelglanz



20,--

## TSCHECHIEN



2553

## BÖHMEN - MÄHREN

- 2553 **Premysl Ottokar II., 1251-1278.**  
Brakteat. 0,55 g. Cach 831.  
Winz. Schrötlingsriß, sehr schön 100,--



2554

- 2554 Brakteat. 0,52 g.  
Cach 921.  
Sehr schön 75,--

## TÜRKEI



2555

- 2555 **Bayezid I., 1389-1412.**  
Kurus 1831 (= 1246 AH),  
24. Regierungsjahr, Konstantinopel  
(Istanbul). Pere 825.  
**Prachtexemplar. Fast Stempelglanz** 30,--



2556

- 2556 **Abdul Hamid I., 1774-1789.**  
Beslik 1784 (= 1197 AH),  
10. Regierungsjahr, Konstantinopel  
(Istanbul). Pere 680.  
Vorzüglich 25,--



2557

- 2557 **Selim III., 1789-1807.**  
Beslik 1800 (= 1214 AH),  
12. Regierungsjahr, Islambol.  
Pere 712.  
Vorzüglich + 25,--



2558

- 2558 **Mahmut II., 1808-1839.**  
Zolta 1826 (= 1241 AH),  
19. Regierungsjahr, Konstantinopel  
(Istanbul). Pere 809.  
Vorzüglich 20,--



2559

- 2559 **Abdul Mejid, 1839-1861.**  
Ceyrek Mecidiye 1845 (= 1261 AH),  
7. Regierungsjahr, Konstantinopel  
(Istanbul). Pere 893.  
Vorzüglich-Stempelglanz 20,--



2560

- 2560 1 1/2 Kurush 1841 (= 1257 AH),  
3. Regierungsjahr, Konstantinopel  
(Istanbul). Pere 887.  
Herrliche Patina,  
vorzüglich-Stempelglanz 20,--



2561

- 2561 Ceyrek Mecidiye 1853 (= 1269 AH),  
15. Regierungsjahr, Konstantinopel  
(Istanbul). Pere 893.  
Vorzüglich-Stempelglanz 20,--



2562

- 2562 **Abdul Hamid II., 1876-1909.**  
Ceyrek Mecidiye, 1907 (= 1325 AH),  
33. Regierungsjahr, Konstantinopel  
(Istanbul). Pere 984.  
Vorzüglich 20,--



## UNGARN



2563

## SIEBENBÜRGEN, FÜRSTEN

- 2563 **Gabriel Bethlen, 1613-1629.**  
Breiter Groschen 1627 MC, Kaschau.  
Resch 418.  
Winz. Schrötlingsfehler am Rand,  
sehr schön-vorzüglich 50,--

## ZYPERN



2564

 UNTER BRITISCHER  
HERRSCHAFT

- 2564 **Victoria, 1837-1901.**  
Ku.-1/4 Piaster 1881.  
K./M. 1.1.  
Sehr schön 20,--



2565

- 2565 Ku.-1/2 Piaster 1886.  
K./M. 2.  
Sehr schön-vorzüglich 20,--



2566

- 2566 Ku.-Piaster 1887.  
K./M. 3.2.  
Sehr schön + 20,--

 MÜNZEN UND MEDAILLEN  
AUS ÜBERSEE

## ÄGYPTEN



2567

- 2567 **Abdul Hamid II., 1876-1909.**  
1 Qirsh 29. Regierungsjahr (1905).  
K./M. 299 Anm.  
Vorzüglich-Stempelglanz 10,--



2568

- 2568 5 Qirsh 33. Regierungsjahr (1909).  
K./M. 294 Anm.  
Fast vorzüglich 10,--

## ÄTHIOPIEN



2569

- 2569 **Menelik II., 1889-1913.**  
Birr 1889 A (1897). K./M. 5.  
Fleckige Patina, sehr schön-vorzüglich 30,--



2570

- 2570 1/2 Birr 1889 A (1897).  
K./M. 4.  
Sehr schön-vorzüglich 25,--



2571

- 2571 1/4 Birr 1895 A (geprägt 1903-1925).  
K./M. 3.  
Fast vorzüglich 20,--



AUSTRALIEN



2572



2572 **Edward VII, 1901-1910.**  
 Florin (2 Shillings) 1910, London.  
 K./M. 21.  
 R Hübsche Patina, sehr schön-vorzüglich 75,--



2573



2573 **George V, 1910-1936.**  
 Florin (2 Shillings) 1914, London.  
 K./M. 27.  
 Hübsche Patina, winz. Randfehler,  
 sehr schön-vorzüglich 20,--



2574



2574 **George VI, 1936-1952.**  
 Crown 1937. K./M. 34.  
 Herrliche Patina, vorzüglich + 20,--

BRASILIEN



2575



2575 **Johann, Prinzregent, 1805-1818.**  
 Ku.-20 Reis 1815. K./M. 233.3.  
 Vorzüglich 20,--



2576



2576 **Johannes VI., 1818-1822.**  
 Ku.-20 Reis 1821.  
 Variante mit Kreuz auf Krone.  
 K./M. 316.1.  
 Vorzüglich-Stempelglanz 25,--



2577



2577 **Pedro I., 1822-1831.**  
 Ku.-40 Reis 1823. K./M. 363.1.  
 Vorzüglich-Stempelglanz 25,--



2578



2578 **Pedro II., 1831-1889.**  
 500 Reis 1851. K./M. 458.  
 Herrliche Patina, fast Stempelglanz 40,--



2579



2579 200 Reis 1855.  
 K./M. 469.  
 Herrliche Patina,  
 vorzüglich-Stempelglanz 20,--



2580



2580 2.000 Reis 1857.  
 K./M. 466.  
 Sehr schön-vorzüglich 20,--



2581



2581 1.000 Reis 1865.  
K./M. 465.  
Hübsche Patina, vorzüglich 20,--



2582



2582 500 Reis 1868.  
K./M. 472.  
Prachtvolle Patina,  
vorzüglich-Stempelglanz 20,--



2583



2583 2.000 Reis 1869.  
K./M. 475.  
Herrliche Patina, vorzüglich 25,--



2584



2584 **Republik seit 1889.**  
500 Reis 1889. K./M. 494.  
**Prachtexemplar.**  
Prachtvolle Patina,  
vorzüglich-Stempelglanz 25,--

**CHILE**



2585



2585 **REPUBLIK**  
Ku.-2 1/2 Centavos 1886.  
K./M. 150.  
Vorzüglich-Stempelglanz 20,--



2586



2586 Peso 1910.  
K./M. 152.3.  
Hübsche Patina, vorzüglich-Stempelglanz 20,--

**HONG KONG**



2587



2587 **Victoria, 1841-1901.**  
Mil 1863. K./M. 1.  
Vorzüglich 20,--



2588



2588 Ku.-Cent 1866.  
K./M. 4.1.  
Fast vorzüglich 20,--



2589



2589 10 Cents 1888.  
K./M. 6.3.  
Hübsche Patina, vorzüglich-Stempelglanz 20,--



2590



2590 5 Cents 1888.  
K./M. 5.  
Fast Stempelglanz 20,--



2591



2591 20 Cents 1889.  
K./M. 7.  
Vorzüglich 25,--



2592



2592 50 Cents 1894.  
K./M. 9.1  
Sehr schön-vorzüglich

30,--



2593



2593 Edward VII, 1901-1910.  
50 Cents 1902. K./M. 15.  
Sehr schön-vorzüglich

30,--



2594



2594 10 Cents 1904.  
K./M. 13.  
Prachtexemplar. Stempelglanz

20,--

IRAN



2595



2595 Nasredin, 1848-1896.  
500 Dinars 1881 (= 1298 AH).  
K./M. 894.  
Herrliche Patina, vorzüglich

20,--



2596



2596 50 Dinars 1881 (= 1299 AH).  
K./M. 883.  
Vorzüglich

25,--



2597



2597 Muzaffaredin, 1896-1907.  
5.000 Dinars (5 Kran) 1902  
(= 1320 AH). K./M. 976.  
Prachtexemplar. Herrliche Patina,  
Stempelglanz

50,--



2598



2598 2.000 Dinars 1905 (= 1322 AH).  
K./M. 979.  
Herrliche Patina, vorzüglich

25,--



2599



2599 Ahmed, 1909-1925.  
1.000 Dinars 1913 (= 1332 AH).  
K./M. 1056.  
Prachtexemplar. Stempelglanz

20,--



2600



2600 Riza Khan Pahlevi, 1925-1941.  
5.000 Dinars (5 Kran) 1928 (= 1306  
SH). K./M. 1106.  
Prachtexemplar. Fast Stempelglanz

50,--



2601



2601 5 Rials 1932 (= 1311 SH).  
K./M. 1131.  
Prachtexemplar.  
Herrliche Patina, fast Stempelglanz

20,--

## JAPAN



2602

- 2602 **Ansei Ära.**  
 Ichi-Bu o. J. Jacobs/Vermeule I 102.  
 Prachtexemplar. Stempelglanz 50,--



2603

- 2603 **Mutsuhito, 1867-1912.**  
 1 Yen Jahr 37 Meiji Ära (1904), Osaka.  
 Dav. 274.  
 Feine Patina, fast Stempelglanz 75,--



2604

- 2604 **Yoshihito, 1912-1926.**  
 1 Yen Jahr 3 Taisho Ära (1914), Osaka.  
 Dav. 274.  
 Prachtvolle Patina,  
 vorzüglich-Stempelglanz 50,--

## LIBERIA



2605

- 2605 **Republik. Ku.-Cent 1862.**  
 K./M. 3.  
 Sehr schön-vorzüglich 20,--

## MALAYSIA



2606

- 2606 **Insel Penang. 1/2 Cent 1828.**  
 K./M. 13.  
 R Sehr schön-vorzüglich 60,--

## MEXIKO



2607

- 2607 **Republik, 1867-1905.**  
 5 Centavos 1877, Mexiko.  
 K./M. 398.7.  
 Selten in dieser Erhaltung.  
 Winz, Randfehler, Stempelglanz 20,--



2608

- 2608 **1 Peso 1903, Mexiko.**  
 K./M. 409.  
 Prachtvolle Patina, fast Stempelglanz 25,--

## NEUSEELAND



2609

- 2609 **George V, 1910-1936.**  
 Sixpence 1934. K./M. 2.  
 Herrliche Patina,  
 vorzüglich-Stempelglanz 20,--



2610

- 2610 **George VI, 1936-1952.**  
 Ku.-1/2 Penny 1942. K./M. 12.  
 Stempelglanz 20,--

PANAMA



2611

2611 **Republik.**  
5 Centesimos 1904.  
K./M. 2.  
Fast Stempelglanz 20,--

PERU



2612

2612 **Republik seit 1822.**  
1 Sol 1889.  
K./M. 196.24.  
Prachtexemplar. Feine Patina,  
Stempelglanz 20,--

SRI LANKA (CEYLON)



2613

2613 **Unter Großbritannien. George IV, 1820-1830.** Rixdollar 1821.  
K./M. 84; Pridmore 82.  
Herrliche Patina, winz. Randfehler,  
vorzüglich-Stempelglanz 75,--

SÜDAFRIKA



2614

2614 **George V., 1910-1936.**  
Florin 1924. K./M. 18.  
Vorzüglich 20,--



2615

2615 **1 Shilling 1932.**  
K./M. 17.3.  
Prachtexemplar. Fast Stempelglanz 20,--



2616

2616 **Republik seit 1960.**  
5 Shillings 1960. 50 Jahre Südafrika  
Union. K./M. 55.  
Selten in dieser Erhaltung. Nur 3.360  
Exemplare geprägt. Polierte Platte 20,--

THAILAND



2617

2617 **Rama V. (Chulalongkorn), 1868-1910.**  
2 Att CS 1236 (= 1874).  
Yeo. 19.  
Vorzüglich-Stempelglanz 20,--



2618

2618 **2 Att RS 115 (= 1894).**  
Yeo. 23.  
Selten in dieser Erhaltung.  
Fast Stempelglanz 50,--

**HABSBURGISCHE  
ERBLANDE-  
ÖSTERREICH**
**RÖMISCH-DEUTSCHES  
REICH**

2619

- 2619 **Maximilian I., 1490-1519.**  
1/2 Batzen 1512, Wien oder Graz.  
Egg 15.  
R Fast vorzüglich

75,--



2620

- 2620 **Ferdinand I., 1522-1558-1564.**  
6 Kreuzer o. J., Hall. M./T. 89.  
Sehr schön-vorzüglich

30,--



2621

- 2621 6 Kreuzer o. J., Wien. Markl 98.  
Hübsche Patina, sehr schön-vorzüglich

30,--



2622

- 2622 **Erzherzog Karl, 1564-1590.**  
3 Kreuzer (Groschen) o. J., Graz.  
M. z. A. S. 48.  
Winz. Prägeschwäche, fast Stempelglanz

30,--



2623

- 2623 **Erzherzog Ferdinand, 1564-1595.**  
3 Kreuzer (Groschen) o. J., Hall.  
M./T. 241 leicht var.  
Sehr schön

25,--



2624

- 2624 10 Kreuzer 1572, Muhlau/Hall.  
M./T. 196.  
R Winz. Zainende, sehr  
schön-vorzüglich

100,--



2625

- 2625 **Friedrich von der Pfalz (der  
Winterkönig), 1619-1621.**  
Kipper-24 Kreuzer 1620, Kuttenberg.  
Münzmeisl. Sebastian Hölzl.  
Dietiker 586; Halacka 668.

R Kl. Schrötlingfehler, sehr schön

100,--



2626

- 2626 **Erzherzog Leopold V., 1619-1632.**  
3 Kreuzer o. J., Hall.  
M./T. 449.  
Sehr schön

20,--



2627

- 2627 10 Kreuzer 1624, Hall.  
M./T. 446.  
Feine Patina, sehr schön

50,--



2628

- 2628 10 Kreuzer 1630, Hall.  
M./T. 478.  
**Prachtexemplar.** Fast Stempelglanz

100,--

- |  |  |      |   |       |  |  |      |  |       |
|--|--|------|---|-------|--|--|------|--|-------|
|  |  | 2629 | 2629 10 Kreuzer 1632, Hall.<br>M./T. 479.<br>Sehr schön-vorzüglich  | 30,-- |  |  | 2634 | 2634 3 Kreuzer 1659 L, Graz.<br>Herinek 1328 var.<br><b>Seltene Variante.</b><br>Feine Patina, vorzüglich-Stempelglanz | 40,-- |
|  |  | 2630 | 2630 <b>Ferdinand III., 1625-1637-1657.</b><br>3 Kreuzer (Groschen) 1629, Glatz.<br>F. u. S. 2856.<br><b>R</b> Prachtvolle Patina,<br>vorzüglich-Stempelglanz | 50,-- |  |  | 2635 | 2635 3 Kreuzer (Groschen) 1659, Graz.<br>Herinek 1328.<br><b>R</b> Fast Stempelglanz                                   | 50,-- |
|  |  | 2631 | 2631 3 Kreuzer (Groschen) 1633, Graz.<br>Herinek 1095.<br>Vorzüglich-Stempelglanz   | 40,-- |  |  | 2636 | 2636 15 Kreuzer 1664 CA, Wien.<br>Herinek 924.<br>Vorzüglich-Stempelglanz  | 50,-- |
|  |  | 2632 | 2632 <b>Erzherzog Sigismund Franz,</b><br><b>1662-1665.</b> 15 Kreuzer 1664, Hall.<br>M./T. 529.<br>Hübsche Patina, vorzüglich                                | 30,-- |  |  | 2637 | 2637 15 Kreuzer 1664, Prag.<br>Herinek 990.<br>Feine Patina, sehr schön  | 50,-- |
|  |  | 2633 | 2633 <b>Leopold I., 1657-1705.</b><br>15 Kreuzer 1659, Wien.<br>Herinek 908.<br>Sehr schön  | 20,-- |  |  | 2638 | 2638 3 Kreuzer (Groschen) 1665 KB,<br>Kremnitz. Herinek 1580.<br>Vorzüglich-Stempelglanz                               | 20,-- |
|  |  | 2639 | 2639 3 Kreuzer (Groschen) 1666 SHS,<br>Breslau. Herinek 1535.<br>Vorzüglich-Stempelglanz  | 25,-- |  |  |      |  |       |



2640



- 2640 3 Kreuzer (Groschen) 1670 SHS,  
Breslau. Herinek 1539.  
Fast Stempelglanz 30,--



2641



- 2641 3 Kreuzer (Groschen) 1670, Wien.  
Herinek 1317.  
Prachtvolle Patina, vorzüglich 20,--



2642



- 2642 6 Kreuzer 1671 KB, Kremnitz.  
Herinek 1245.  
**Prachtexemplar.**  
Herrliche Patina, fast Stempelglanz 25,--



2643



- 2643 1 Kreuzer 1671 SHS, Breslau.  
Herinek 1790.  
Feine Patina, vorzüglich-Stempelglanz 20,--



2644



- 2644 6 Kreuzer 1672 IAN, Graz.  
Herinek 1158.  
Feine Patina, vorzüglich 30,--



2645



- 2645 1 Kreuzer 1672 SHS, Breslau.  
Herinek 1791.  
Vorzüglich-Stempelglanz 20,--



2646



- 2646 6 Kreuzer 1673 KB, Kremnitz.  
Herinek 1247.  
**Prachtexemplar.**  
Herrliche Patina, fast Stempelglanz 25,--



2647



- 2647 15 Kreuzer 1674, Wien.  
Herinek 925.  
Fast Stempelglanz 60,--



2648



- 2648 15 Kreuzer 1676, Wien.  
Herinek 927.  
Sehr schön-vorzüglich 20,--



2649



- 2649 6 Kreuzer 1676, SHS, Breslau.  
Herinek 1206.  
Etwas poröser Schrötling,  
vorzüglich-Stempelglanz 40,--



2650



- 2650 15 Kreuzer 1677, KB, Kremnitz.  
Herinek 1043.  
Feine Patina, winz. Zainende,  
vorzüglich-Stempelglanz 50,--



2651



2651 15 Kreuzer 1684 KB, Kremnitz.  
Herinek 1051.  
**Prachtexemplar.**  
Feine Patina, fast Stempelglanz 60,--



2652



2652 15 Kreuzer 1685 VB-W, Mainz, für  
Hohenlohe.  
Herinek 1108.  
**R** Patina, sehr schön-vorzüglich 40,--



2653



2653 15 Kreuzer 1690 KB, Kremnitz.  
Herinek 1062.  
Feine Patina, vorzüglich-Stempelglanz 50,--



2654



2654 15 Kreuzer 1695 IA, Graz.  
Herinek 955.  
Sehr schön 30,--



2655



2655 15 Kreuzer 1696 CM, Kaschau.  
Herinek 1098.  
**R** Feine Patina, sehr schön-vorzüglich 100,--



2656



2656 15 Kreuzer 1696, Wien.  
Herinek 935.  
Vorzüglich-Stempelglanz 50,--



2657



2657 Dreier 1696, Oppeln. Herinek 1855.  
Fast vorzüglich 25,--



2658



2658 1/2 Reichstaler 1703, KB, Kremnitz.  
Herinek 854.  
Sehr schön 75,--



2659



2659 **Josef I., 1705-1711.**  
3 Kreuzer 1706 BW, Kuttenberg.  
Herinek 208.  
**R** Sehr schön + 25,--



2660



2660 3 Kreuzer 1706 FN, Breslau.  
Herinek 215.  
Feine Patina, winz. Schrötlingsfehler,  
fast Stempelglanz 30,--



2661



2661 3 Kreuzer 1706, München.  
Herinek 240.  
**R** Feine Patina, vorzüglich 50,--

- |             |  |              |
|-------------|--|--------------|
| <p>2662</p> | <p>2662 <b>Karl VI., 1711-1740.</b><br/>1/4 Reichstaler 1717 NB, Nagybanya.<br/>Herinek 603.<br/>Sehr schön-vorzüglich</p> | <p>50,--</p> |
| <p>2663</p> | <p>2663 3 Kreuzer 1718, Wien.<br/>Herinek 705.<br/>Vorzüglich</p>  | <p>25,--</p> |
| <p>2664</p> | <p>2664 3 Kreuzer 1720, Prag.<br/>Herinek 782.<br/>R Vorzüglich</p>  | <p>40,--</p> |
| <p>2665</p> | <p>2665 3 Kreuzer (Groschen) 1723, Breslau.<br/>Herinek 820.<br/>Vorzüglich</p>  | <p>20,--</p> |
| <p>2666</p> | <p>2666 3 Kreuzer 1725, Prag.<br/>Herinek 788.<br/>Hübsche Patina, sehr schön +</p>  | <p>20,--</p> |
| <p>2667</p> | <p>2667 6 Kreuzer 1728, Hall.<br/>Herinek 670.<br/>Vorzüglich-Stempelglanz</p>   | <p>40,--</p> |
| <p>2668</p> | <p>2668 1 Kreuzer 1731, Prag.<br/>Herinek 900.<br/>Vorzüglich</p>  | <p>20,--</p> |
| <p>2669</p> | <p>2669 1 Kreuzer 1737, Graz.<br/>Herinek 883.<br/>Prachtexemplar. Fast Stempelglanz</p>                                   | <p>50,--</p> |
| <p>2670</p> | <p>2670 30 Kreuzer 1740 KB, Kremnitz.<br/>Herinek 635.<br/>Sehr schön</p>  | <p>50,--</p> |
| <p>2671</p> | <p>2671 <b>Maria Theresia, 1740-1780.</b><br/>6 Kreuzer 1742, Hall.<br/>Eypeltauer 30.<br/>Fast Stempelglanz</p>           | <p>75,--</p> |
| <p>2672</p> | <p>2672 15 Kreuzer 1743, KB, Kremnitz.<br/>Eypeltauer 247.<br/>Sehr schön-vorzüglich</p>                                   | <p>25,--</p> |
| <p>2673</p> | <p>2673 30 Kreuzer 1745, Graz.<br/>Eypeltauer 21.<br/>Sehr schön</p>   | <p>50,--</p> |



2674



2674 3 Kreuzer 1745, Hall.  
Eypeltauer 37.  
Vorzüglich-Stempelglanz 30,--



2675



2675 3 Kreuzer 1748, Wien.  
Eypeltauer 132.  
Vorzüglich 25,--



2676



2676 15 Kreuzer 1750, Hall.  
Eypeltauer 114.  
Vorzüglich 50,--



2677



2677 Ku.-Pfennig 1759, Wien.  
Eypeltauer 177 a.  
Vorzüglich 20,--



2678



2678 Ku.-Kreuzer 1760, Wien.  
Eypeltauer 163.  
Sehr schön-vorzüglich 20,--



2679



2679 Ku.-Kreuzer 1761, Kremnitz.  
Herinek 1615.  
Vorzüglich-Stempelglanz 30,--



2680



2680 17 Kreuzer 1762 KB, Kremnitz.  
Eypeltauer 272.  
Sehr schön 30,--



2681



2681 3 Kreuzer 1764, Hall.  
Eypeltauer 138.  
Min. Schrötlingsfehler,  
vorzüglich-Stempelglanz 25,--



2682



2682 Ku.-Heller 1777 G, Günzburg.  
Herinek 1667.  
Etwas poröser Schrötling,  
vorzüglich-Stempelglanz 20,--



2683



2683 Franz I., 1745-1765.  
Ku.-1/2 Kreuzer o. J., Kremnitz.  
Herinek 650.  
Vorzüglich 20,--



2684



2684 1 Kreuzer 1750 WI, Wien.  
Vorzüglich 25,--



2685



2685 30 Kreuzer 1753 (Jahreszahl im Stempel  
aus 1752 geändert) HA, Hall.  
Herinek -; M./T. 1007.  
Feine Patina, sehr schön-vorzüglich 50,--



2686



- 2686 17 Kreuzer 1756 KB, Kremnitz.  
Herinek 394.  
Fast vorzüglich 40,--



2687



- 2687 Ku.-Kreuzer 1760, Wien.  
Herinek 632.  
Vorzüglich 20,--



2688



- 2688 20 Kreuzer 1765 BG/EvM-D, Kremnitz.  
Posthume Prägung von 1772.  
Herinek 342.  
Sehr schön-vorzüglich 25,--



2689



- 2689 **Josef II., 1765-1790.**  
20 Kreuzer 1774 B, Kremnitz.  
Herinek 202.  
Sehr schön + 20,--



2690



- 2690 20 Kreuzer 1780 B, Kremnitz.  
Herinek 209.  
Sehr schön-vorzüglich 25,--



2691



- 2691 20 Kreuzer 1787 B, Kremnitz.  
J. 15.  
Fast vorzüglich/vorzüglich 20,--



2692



- 2692 10 Kreuzer 1788 A, Wien.  
J. 11.  
Vorzüglich 20,--



2693



- 2693 1/2 Kronentaler 1789 A, Wien.  
J. 43.  
Sehr schön-vorzüglich/vorzüglich 50,--



2694



- 2694 5 Kreuzer 1790 B, Kremnitz.  
J. 8.  
**R Prachtexemplar.** Fast Stempelglanz 100,--



2695



- 2695 **Leopold II., 1790-1792.**  
20 Kreuzer 1791 B, Kremnitz.  
J. 79.  
Sehr schön + 20,--



2696



- 2696 **Franz II., 1792-1804.**  
10 Kreuzer 1794 B, Kremnitz.  
J. 106.  
Feine Patina, fast Stempelglanz 75,--



2697

2697 7 Kreuzer 1802 A, Wien.  
J. 116.  
Vorzüglich



30,--



2698

2698 20 Kreuzer 1803 B, Kremnitz.  
J. 107.  
Min. justiert, vorzüglich-Stempelglanz

25,--



2699

2699 20 Kreuzer 1803 B, Kremnitz.  
J. 107.  
Vorzüglich

20,--



**KAISERREICH  
ÖSTERREICH**



2700

2700 **Franz I., 1804-1835.** 20 Kreuzer 1806  
A, Wien. Mit Titel Franz II.  
J. 161.  
Vorzüglich

20,--



2701

2701 20 Kreuzer 1806 C, Prag.  
J. 153.  
Min. justiert, fast vorzüglich

20,--



2702

2702 Ku.-15 Kreuzer 1807 A, Wien.  
J. 166.  
Vorzüglich +

25,--



2703

2703 20 Kreuzer 1808 G, Nagybánya.  
J. 161.  
Vorzüglich

20,--



2704

2704 Ku.-3 Kreuzer 1812 B, Kremnitz.  
J. 181.  
Vorzüglich-Stempelglanz

30,--



2705

2705 3 Kreuzer (Groschen) 1815 A, Wien.  
J. 170.  
Vorzüglich-Stempelglanz

25,--



2706

2706 Ku.-1/4 Kreuzer 1816 S, Schmollnitz.  
J. 182.  
Vorzüglich +

20,--



2707

2707 5 Kreuzer 1820 B, Kremnitz.  
J. 186.  
Feine Patina, leicht justiert, vorzüglich

20,--





2708



- 2708 3 Kreuzer 1820 A, Wien.  
J. 185.  
**Prachtexemplar.**  
Herrliche Patina, fast Stempelglanz 25,--



2709



- 2709 3 Kreuzer 1820 B, Kremnitz.  
J. 185.  
**Prachtexemplar.** Stempelglanz 50,--



2710



- 2710 3 Kreuzer 1820 B, Kremnitz.  
J. 185.  
Feine Patina, vorzüglich-Stempelglanz 25,--



2711



- 2711 1/4 Lira 1822 M, Mailand.  
J. 224.  
Sehr schön-vorzüglich 20,--



2712



- 2712 1/2 Konv.-Taler 1824 A, Wien.  
J. 189.  
Vorzüglich/vorzüglich-Stempelglanz 100,--



2713



- 2713 3 Kreuzer 1828 A, Wien.  
J. 193.  
**Prachtexemplar.** Fast Stempelglanz 40,--



2714



- 2714 3 Kreuzer 1831 A, Wien.  
J. 204.  
**Selten, besonders in dieser Erhaltung.**  
Vorzüglich 100,--



2715



- 2715 1/2 Konv.-Taler 1832 A, Wien.  
J. 214.  
Fast vorzüglich 50,--



2716



- 2716 3 Kreuzer 1832 A, Wien.  
J. 210.  
Vorzüglich 25,--



2717



- 2717 **Aufstand gegen Napoleon I. unter Andreas Hofer.** 20 Kreuzer 1809, Hall.  
In den Adlerflügeln Kleeblatt mit Stengeln vertieft.  
Herinek 824; J. 169.  
Sehr schön + 50,--



2718



- 2718 20 Kreuzer 1809, Hall.  
In den Adlerflügeln Kleeblatt mit Stengeln erhaben.  
Herinek 825 var.; J. 169 a.  
Min. justiert, vorzüglich 75,--



2719



- 2719 Ku.-Kreuzer 1809, Hall.  
Herinek 1077; J. 168.  
**Selten in dieser Erhaltung.**  
Leicht justiert, fast Stempelglanz 75,--



2720



- 2720 **Ferdinand I., 1835-1848.**  
3 Kreuzer 1836 A, Wien.  
J. 234.  
Vorzüglich 25,--



2721



- 2721 5 Kreuzer 1838 A, Wien.  
J. 242.  
Vorzüglich-Stempelglanz 20,--



2722



- 2722 3 Kreuzer 1840 A, Wien.  
J. 241.  
**Prachtexemplar.**  
Erstabschlag, fast Stempelglanz 25,--



2723



- 2723 1/2 Konv.-Taler 1841 A, Wien.  
J. 245.  
Feine Patina, sehr schön-vorzüglich 75,--



2724



- 2724 3 Kreuzer 1846 A, Wien.  
J. 241.  
Feine Patina, fast Stempelglanz 20,--



2725



- 2725 10 Kreuzer 1848 B, Kremnitz.  
J. 249.  
**Prachtexemplar.** Fast Stempelglanz 25,--



2726



- 2726 **Revolution in Ungarn, 1848-1849.**  
20 Krajczár 1848 KB, Kremnitz.  
J. 265.  
Vorzüglich 25,--



2727



- 2727 **Franz Josef I., 1848-1916.**  
20 Kreuzer 1852 A, Wien. J. 291.  
**Selten in dieser Erhaltung.**  
Winz. Kratzer, polierte Platte 150,--



2728



- 2728 10 Kreuzer 1853 A, Wien.  
J. 293.  
**Kabinetstück.**  
Prachtvolle Patina, Stempelglanz 50,--



2729



- 2729 Gulden 1854 A, Wien, auf seine  
Vermählung mit Elisabeth von Bayern.  
J. 299.  
Feine Patina, vorzüglich 40,--



2730



- 2730 20 Kreuzer 1855 B, Kremnitz.  
J. 294.  
Feine Patina, vorzüglich 20,--



2731



2731 Gulden 1858 M, Mailand.  
J. 328.  
Feine Patina, vorzüglich

50,--



2736



2736 Gulden 1872, Wien.  
J. 342.  
Vorzüglich

30,--



2732



2732 Ku.-4 Kreuzer 1860 A, Wien.  
J. 323.  
Vorzüglich

20,--



2737



2737 Gulden 1875. Gedenkmünze auf die  
"Saigerteufe in Pribram" (im Albrechts-  
Schacht wurde eine Tiefe von 1.000 m  
erreicht).  
J. 365; Müseler 6/44.  
Vorzüglich

250,--



2733



2733 Gulden 1866 A, Wien.  
J. 335.  
Feine Patina,  
sehr schön-vorzüglich/vorzüglich

25,--



2738



2738 Gulden (Forint) 1892 KB, Kremnitz.  
J. 359 a.  
Herrliche Patina, vorzüglich

20,--



2734



2734 Gulden 1867 B, Kremnitz.  
J. 335 a.  
Kl. Kratzer, vorzüglich-Stempelglanz

50,--



2739



2739 Ku.-2 Heller 1904, Wien.  
J. 373.  
Fast Stempelglanz

20,--



2735



2735 Gulden 1869 A, Wien.  
J. 335 a.  
Vorzüglich

50,--



2740



2740 5 Kronen 1907, Wien.  
Dav. 34; J. 377.  
Feine Patina,  
vorzüglich-Stempelglanz/Stempelglanz

50,--



2741



2741 5 Kronen 1908, Wien, aus sein 60jähriges Regierungsjubiläum. Dav. 35; J. 397. Herrliche Patina, vorzüglich-Stempelglanz

25,--

**DIE GEISTLICHKEIT IN DEN HABSBURGISCHEN ERBLÄNDEN**



2742



**OLMÜTZ, BISTUM**

2742 Karl II. von Liechtenstein, 1664-1695. 6 Kreuzer 1675. Lichn./M. 222. Sehr schön +

30,--



2743



2743 Wolfgang von Schrattenbach, 1711-1738. 6 Kreuzer 1712. Lichn./M. 403. RR Sehr schön/sehr schön-vorzüglich

75,--



2744



**SALZBURG, ERZBISTUM**

2744 Leonhard von Kuitschach, 1495-1519. Batzen 1500. Zöttl 60. Sehr schön

25,--



2745



2745 Batzen 1512. Zöttl 65. Sehr schön

25,--



2746



2746 Paris von Lodron, 1619-1653. 1/6 Taler 1627. Zöttl 1572. Kl. Stempelfehler, fast vorzüglich

75,--



2747



2747 1/9 Taler 1638. Zöttl 1608. Sehr schön-vorzüglich

75,--



2748



2748 Max Gandolph von Kienburg, 1668-1687. 3 Kreuzer (Groschen) 1681. Zöttl 2031. Vorzüglich +

20,--



2749



2749 1/2 Reichstaler 1682, auf das 1.100jährige Jubiläum des Erzstiftes. Zöttl 1988. Hübsche Patina, kl. Schrötlingsfehler am Rand, sehr schön-vorzüglich

150,--



2750



2750 15 Kreuzer 1682, auf das 1.100jährige Jubiläum des Erzstiftes. Zöttl 1991. Feine Patina, sehr schön

75,--

2751 15 Kreuzer 1686.  
Zöttl 2017.  
Fast vorzüglich 30,--

2752 **Johann Ernst von Thun und Hohenstein, 1687-1709.**  
3 Kreuzer (Groschen) 1687.  
Zöttl 2220.  
**Prachtexemplar.** Fast Stempelglanz 40,--

2753 15 Kreuzer 1690.  
Zöttl 2210.  
Vorzüglich 50,--

2754 1/2 Reichstaler 1700.  
Zöttl 2187.  
Feine Patina, fast Stempelglanz 150,--

2755 1/2 Reichstaler 1708.  
Zöttl 2193.  
Hübsche Patina, vorzüglich 100,--

2756 **Franz Anton von Harrach, 1709-1727.**  
4 Kreuzer 1719.  
Zöttl 2458.  
Vorzüglich 25,--

2757 2 Kreuzer 1725.  
Zöttl 2480.  
**Prachtexemplar.** Fast Stempelglanz 50,--

2758 **Leopold Anton Eleutherius von Firmian, 1727-1744.**  
4 Kreuzer 1727. Zöttl 2592.  
**Prachtexemplar.** Stempelglanz 50,--

2759 4 Kreuzer 1731.  
Zöttl 2596.  
**Prachtexemplar.** Fast Stempelglanz 50,--

2760 **Sigismund III. von Schrattenbach, 1753-1771.** 10 Kreuzer 1754.  
Zöttl 3057.  
Vorzüglich-Stempelglanz 50,--

2761 3 Kreuzer (Groschen) 1754.  
Zöttl 3078.  
Vorzüglich-Stempelglanz 25,--



2762



2762 2 Kreuzer 1758.  
Zöttl 3084.  
**Prachtexemplar.**  
Erstabschlag. Fast Stempelglanz 50,--



2763



2763 **Hieronymus von Colloredo, 1772-1803.**  
20 Kreuzer 1794.  
Zöttl 3287.  
Vorzüglich 30,--



2764



2764 10 Kreuzer 1796.  
Zöttl 3316.  
Sehr schön-vorzüglich 40,--



2765



2765 1/2 Konv.-Taler 1802.  
Zöttl 3259.  
Kl. Schrötlingsfehler,  
vorzüglich-Stempelglanz 100,--



2766



2766 20 Kreuzer 1802.  
Zöttl 3295.  
Vorzüglich 20,--

**DIE ÖSTERREICHISCHEN  
STANDESHERRN**



2767



**TRAUTSON, GRAFEN**  
2767 **Paul Sixtus von Falkenstein, 1598-1621.** 3 Kreuzer (Groschen) 1618, Falkenstein. Doneb. 3948.  
Vorzüglich 75,--

**DEUTSCHE MÜNZEN  
UND MEDAILLEN**

**AACHEN**



2768



**AACHEN ALS JÜLICHER  
PFANDBESITZ**  
2768 **Reinhald, 1402-1423.**  
Turnosgroschen 1421. Menadier 118.  
Kl. Prägeschwäche, sehr schön 75,--

**ANHALT**



2769

**ANHALT, GRAFSCHAFT**  
2769 **Zweite Hälfte des 13. Jahrhunderts.**  
Brakteat, Aschersleben, Wegeleben und Köthen. 0,56 g.  
Berger 1795; Thormann 413.  
Sehr schön 50,--



2770



**ANHALT, FÜRSTENTUM**  
2770 **Christian I., August, Ludwig, Johann Casimir, Georg Aribert und Johann, 1621-1630.** 1/24 Taler (Groschen) 1622, mit Titel Ferdinands II. Mann 193.  
Sehr schön 25,--



2771

**ANHALT-ZERBST,  
FÜRSTENTUM**

- 2771 **Carl Wilhelm, 1667-1718.** Groschen  
1667, Zerbst, auf den Tod seines Vaters  
Johann. Mann 240 a.  
**Von großer Seltenheit.**  
Feine Patina, sehr schön

500,--



2772

- 2772 1/24 Taler (Groschen) 1675,  
Zerbst. Mann 257.  
**R** Feine Patina, sehr schön +

75,--



2773

- 2773 **Friedrich August, unter  
Vormundschaft seiner Mutter  
Elisabeth von Holstein, 1747-1751.**  
6 Pfennig 1749, Zerbst.  
Mann 358.  
Feine Patina, vorzüglich

75,--



2774

- 2774 4 Pfennig 1749, Zerbst.  
Mann 359 a.  
Feine Patina, winz. Schrötlingsfehler,  
vorzüglich

60,--



2775

- 2775 **Friedrich August, 1747-1798.**  
1/6 Taler 1766, Zerbst.  
Mann 365.  
Feine Patina, sehr schön

50,--



2776

- 2776 4 Groschen 1767, Zerbst.  
Mann 366.  
Feine Patina, vorzüglich

75,--



2777

- 2777 4 Pfennig 1767, Zerbst.  
Mann 379.  
Vorzüglich

75,--



2778

**ANHALT-BERNBURG,  
FÜRSTENTUM, SEIT 1806  
HERZOGTUM**

- 2778 **Victor Friedrich, 1721-1765.**  
1/6 Taler 1727, Stolberg.  
Mann 618 a.  
Feine Patina, winz. Prägeschwäche,  
vorzüglich

150,--



2779

- 2779 1/24 Taler (Groschen) 1757,  
Harzgerode. Mann 646.  
**Selten, besonders in dieser Erhaltung.**  
**Prachtexemplar.** Fast Stempelglanz

100,--



2780

- 2780 **Alexius Friedrich Christian, 1796-  
1834.** 1/4 Konv.-Taler 1799, Silberhütte.  
Mann 728.  
Feine Patina, vorzüglich

75,--



2781

- 2781 1/2 Konv.-Taler 1806.  
AKS 3; J. 50.  
Min. justiert, vorzüglich

75,--





2782



2782 1/2 Konv.-Taler 1808.  
AKS 3; J. 50.  
Etwas dezentriert, sehr schön-vorzüglich 50,--



2783



2783 Alexander Carl, 1834-1863.  
1/6 Taler 1856.  
AKS 18; J. 65.  
Fast Stempelglanz 30,--



2784



2784 1/6 Taler 1861.  
AKS 19; J. 71.  
Feine Patina, vorzüglich-Stempelglanz 25,--



2785



2785 ANHALT-DESSAU, HERZOGTUM  
Leopold Friedrich, 1817-1871.  
1/6 Taler 1865. AKS 31; J. 78.  
Vorzüglich 25,--

ANKLAM



2786



2786 STADT  
Doppelschilling o. J. von Pommern,  
Philipp Julius, mit Gegenstempel von  
Anklam auf der Rückseite: Drei Strahlen.  
Hildisch 194 (ohne Gegenstempel).  
Sehr schön 75,--

AUGSBURG



2787

2787 BISTUM  
Udalschalk von Eschenlohe, 1184-1202.  
Brakteat. 0,80 g. Breiter Schrötling.  
Berger 2628; Steinhilber 60.  
Herrliche Patina,  
vorzüglich-Stempelglanz 100,--



2788

2788 Hartmann von Dillingen, 1250-1286.  
Brakteat. 0,74 g.  
Berger 2652; Steinhilber 93.  
Hübsche Patina, fast vorzüglich 75,--



2789

2789 Brakteat. 0,66 g.  
Berger 2654; Steinhilber 78.  
Herrliche Patina, sehr schön-vorzüglich 60,--



2790

2790 Brakteat. 0,81 g.  
Berger 2646; Steinhilber 82.  
Sehr schön 40,--



2791

2791 Wolfhard von Roth-Wackernitz, 1288-1302. Brakteat. 0,53 g.  
Berger 2656; Steinhilber 94.  
Hübsche Patina, sehr schön-vorzüglich 50,--

**BADEN**

2792

**BADEN-DURLACH,  
GROSSHERZOGTUM**

- 2792 **Karl Leopold Friedrich, 1830-1852.**  
Gulden 1843.  
AKS 94; J. 56.  
Fast vorzüglich/vorzüglich 40,--



2793



- 2793 Gulden 1852. Ausbeute.  
AKS 96; J. 66.  
Fast vorzüglich 125,--



2794



- 2794 **Friedrich I., 1852-1856-1907.**  
Gulden 1856. Prinz und Regent.  
AKS 117; J. 69.  
R Feine Patina, sehr schön 100,--

**BAMBERG**

2795

**BISTUM**

- 2795 **Lothar Franz von Schönborn, 1693-1729.** 4 Kreuzer (Batzen) 1700,  
Nürnberg. Krug 365.  
Sehr schön 25,--



2796



- 2796 **Adam Friedrich von Seinsheim, 1757-1779.** 5 Kreuzer 1766, Nürnberg.  
Krug 420.  
Sehr schön 20,--



2797



- 2797 **Franz Ludwig von Erthal, 1779-1795.**  
3 Kreuzer (Groschen) 1795, Nürnberg, auf  
seinen Tod. Krug 428.  
Feine Patina, vorzüglich-Stempelglanz 75,--

**BAYERN**

2798

**HERZOGTUM, SEIT 1623  
KURFÜRSTENTUM, SEIT 1806  
KÖNIGREICH**

- 2798 **Maximilian II. Emanuel, 1679-1726.**  
15 Kreuzer (1/4 Gulden) 1696,  
München. Hahn 192.  
Vorzüglich 75,--



2799



- 2799 30 Kreuzer (1/2 Gulden) 1721,  
München. Hahn 196.  
Sehr schön-vorzüglich 30,--



2800



- 2800 **Maximilian III. Joseph, 1745-1777.**  
1/2 Konv.-Taler 1754, München.  
Hahn 305.  
Sehr schön + 50,--



2801

2801 1/2 Konv.-Taler 1774 A, Amberg.  
Hahn 329.  
Sehr schön +

50,--



2802

2802 Karl Theodor, 1777-1799. 20 Kreuzer  
1780, München. Hahn 342.  
Feine Patina, min. justiert,  
vorzüglich-Stempelglanz

75,--



2803

2803 3 Kreuzer 1798, München. Hahn 339.  
Vorzüglich

30,--



2804

2804 Maximilian I. (IV.) Joseph, 1799-1806-  
1825. Kreuzer 1812.  
AKS 55; J. 8.  
Vorzüglich-Stempelglanz

25,--



2805

2805 Ludwig I., 1825-1848. Kreuzer 1842.  
AKS 88; J. 58.  
Prachtexemplar. Erstabschlag, fast  
Stempelglanz

20,--



2806

2806 Gulden 1843.  
AKS 78; J. 62.  
Vorzüglich

40,--



2807

2807 Maximilian II., 1848-1864.  
Gulden 1864.  
AKS 151; J. 82.  
Feine Patina,  
vorzüglich/vorzüglich-Stempelglanz

60,--



2808

2808 Ludwig II., 1864-1886.  
Gulden 1865. AKS 177; J. 100.  
Vorzüglich

100,--



BRANDENBURG IN  
FRANKEN



2809

2809 Christian Ernst, 1655-1712.  
1/24 Taler (Groschen) 1705, Bayreuth.  
Slg. Wilm. 870.  
Prachtexemplar. Winz.  
Schrötlingsfehler, fast Stempelglanz

50,--



2810

2810 Georg Wilhelm, 1712-1726.  
1/12 Taler 1726, Bayreuth, auf seinen  
Tod. Slg. Wilm. 701.  
Sehr schön-vorzüglich

50,--



2811

2811 Georg Friedrich Karl, 1726-1735.  
1/12 Taler 1735, Bayreuth, auf seinen  
Tod. Slg. Wilm. 714.  
Prachtexemplar.  
Vorzüglich-Stempelglanz

75,--





2812



- 2812 1/24 Taler (Groschen) 1735, Bayreuth,  
auf seinen Tod. Slg. Wilm. 715.  
Sehr schön + 30,--



2813



- 2813 **Friedrich, 1735-1763.**  
1/24 Taler (Groschen) 1735, Bayreuth,  
auf seine Huldigung. Slg. Wilm. 772.  
Kl. Schrötlingsfehler, sehr  
schön-vorzüglich/vorzüglich 40,--



2814



- 2814 1/24 Taler (Groschen) 1752, Bayreuth.  
Slg. Wilm. 773.  
Kl. Kratzer, Stempelglanz 50,--



2815



- 2815 1/24 Taler (Groschen) 1753, Bayreuth.  
Slg. Wilm. 774.  
**Prachtexemplar.** Stempelglanz 75,--



2816



- 2816 1/6 Taler 1757, Bayreuth.  
Slg. Wilm. 767.  
**Prachtexemplar.** Fast Stempelglanz 100,--



2817



- 2817 1/6 Taler 1757, Bayreuth.  
Slg. Wilm. 767.  
Vorzüglich 50,--



2818



- BRANDENBURG-ANSBACH,  
MARKGRAFSCHAFT**
- 2818 **Johann Friedrich, 1667-1686.**  
1/6 Taler 1678, Schwabach.  
Slg. Wilm. 911.  
Hübsche Patina, sehr schön-vorzüglich 40,--



2819



- 2819 6 Kreuzer 1684, Schwabach.  
Slg. Wilm. 913.  
Sehr schön 50,--



2820



- 2820 **Karl Wilhelm Friedrich, 1729-1757.**  
1/6 Taler 1756, Schwabach.  
Slg. Wilm. 1034.  
Winz. Schrötlingsfehler,  
sehr schön-vorzüglich 75,--



2821



- 2821 **Christian Friedrich Karl Alexander,  
1757-1791.**  
1/2 Konv.-Taler 1760. Slg. Wilm. 1117.  
Sehr schön 100,--



BRANDENBURG-PREUSSEN



2822

**BRANDENBURG,  
MARKGRAFSCHAFT, SEIT  
DEM 14. JAHRHUNDERT  
KURFÜRSTENTUM**

2822 **Otto I., 1157-1184.** Brakteat, Brandenburg. 0,91 g. Bahrf. 38; Berger 1661. Hübsche Patina, kl. Prägeschwäche, sehr schön 200,--



2823



2823 **Friedrich II., 1440-1470.** Groschen o. J., Brandenburg. Bahrf. 28. R Sehr schön 100,--



2824



2824 Groschen o. J., Brandenburg. Bahrf. 33. Kl. Prägeschwäche, sehr schön-vorzüglich 100,--



2825



2825 **Joachim und Albrecht, 1499-1514.** Groschen 1509, Berlin. Bahrf. 186. Sehr schön 50,--



2826



2826 Groschen 1513, Stendal. Bahrf. 212. Kl. Prägeschwäche, sehr schön 40,--



2827



2827 **Joachim I., 1499-1535.** Groschen 1514, Berlin. Bahrf. 193. Sehr schön 50,--



2828



2828 **Joachim II., 1535-1571.** Groschen 1540, Berlin. Bahrf. 331 b. Sehr schön 50,--



2829



2829 **Johann Sigismund, 1608-1619.** 1/24 Taler (Groschen) 1613, Driesen. Jahreszahl in der Vorderseitenumschrift. Bahrf. - (vgl. 588). Sehr schön 25,--



2830



2830 **Georg Wilhelm, 1619-1640.** 1/24 Taler (Groschen) 1625 IP, Cöln. Bahrf. 736 c. Vorzüglich 50,--



2831



2831 **Friedrich Wilhelm, der Große Kurfürst, 1640-1688.** 1/24 Taler (Groschen) 1666, Berlin. v. Schr. 1028. Sehr schön 25,--



2832



2832 1/24 Taler (Groschen) 1669 IL, Berlin. v. Schr. 1089 var. Vorzüglich 50,--



2833

- 2833 6-Gröschler 1683 HS, Königsberg.  
v. Schr. 1804 var.  
Sehr schön-vorzüglich 25,--



2834

- 2834 1/24 Taler (Groschen) 1685 LCS, Berlin.  
v. Schr. 1198 leicht var.  
Sehr schön + 25,--



2835

- 2835 **Friedrich III., 1688-1701.**  
2/3 Taler 1689 IE, Magdeburg.  
Dav. 273; v. Schr. 166.  
Kl. Zainende, leicht justiert,  
fast vorzüglich 75,--



2836

- 2836 1/12 Taler 1689 BH, Minden.  
v. Schr. 564.  
Sehr schön 25,--



2837

- 2837 1/12 Taler 1691 IL, Magdeburg.  
v. Schr. 532.  
Vorzüglich 50,--



2838

- 2838 Groschen 1700 CG, Königsberg.  
v. Schr. 843.  
**R Prachtexemplar.**  
Winz. Prägeschwäche am Rand,  
vorzüglich-Stempelglanz 100,--



2839

- PREUSSEN, KÖNIGREICH**  
2839 **Friedrich (III.) I., 1701-1713.**  
1/12 Taler 1713 CS, Berlin.  
v. Schr. 189.  
Feine Patina, sehr schön + 50,--



2840

- 2840 **Friedrich Wilhelm I., der Soldatenkönig, 1713-1740.**  
1/48 Taler 1734 EGN, Berlin.  
v. Schr. 412.  
Winz. Schrötlingsfehler, sehr schön 50,--



2841

- 2841 **Friedrich II., der Große, 1740-1786.**  
1/48 Taler 1741 EGN, Berlin.  
Old. 141 a.  
Winz. Schrötlingsfehler,  
vorzüglich-Stempelglanz 50,--



2842

- 2842 15 Kreuzer 1743 W, Breslau.  
Old. 289.  
**R** Feine Patina, kl. Schrötlingsfehler,  
vorzüglich-Stempelglanz 400,--



2843

- 2843 Kreuzer 1745 AE, Breslau.  
Old. 308 a.  
**Prachtexemplar.**  
Winz. Zainende, fast Stempelglanz 75,--



2844

- 2844 1/12 Taler 1746 EGN, Berlin.  
Old. 5.  
Sehr schön-vorzüglich 60,--





2845



2845 1/24 Taler 1752 A, Berlin.  
Old. 135.  
Kl. Schrötlingsfehler am Rand,  
fast Stempelglanz 30,--



2846



2846 Mariengroschen 1752 D, Aurich.  
Old. 254 a.  
**RR** Fast vorzüglich 150,--



2847



2847 Mariengroschen 1752 D, Aurich.  
Old. 254 b.  
Fast vorzüglich 50,--



2848



2848 1/24 Taler 1753 A, Berlin.  
Old. 137.  
Vorzüglich 25,--



2849



2849 Gröschel 1753 B, Breslau.  
Old. 325.  
Feine Patina, vorzüglich-Stempelglanz 50,--



2850



2850 3 Kreuzer 1753 B, Breslau.  
Old. 304 b.  
Vorzüglich-Stempelglanz 50,--



2851



2851 1/24 Taler 1754 C, Cleve.  
Old. 162.  
Sehr schön 25,--



2852



2852 1/12 Taler 1754 B, Breslau.  
Old. 46 c.  
**Prachtexemplar.** Feine Patina, winz.  
Schrötlingsfehler, fast Stempelglanz 150,--



2853



2853 6 Kreuzer 1755 B, Breslau.  
Old. 300.  
**Prachtexemplar.** Fast Stempelglanz 75,--



2854



2854 1/24 Taler 1756 A, Berlin.  
Old. 137.  
Vorzüglich 25,--



2855



2855 4 Mariengroschen 1756 D, Aurich.  
Old. 250.  
Sehr schön-vorzüglich 30,--



2856



2856 4 Mariengroschen 1757 D, Aurich.  
Old. 250.  
Vorzüglich-Stempelglanz 75,--



2857



2857 12 Mariengroschen 1758, Münzzeichen  
Stern, Dresden. Old. 364 d.  
**RR** Übliche Prägeschwäche, vorzüglich 150,--



2858



- 2858 Mariengroschen 1761 D, Aurich.  
Old. 360.  
Sehr schön 25,--



2859



- 2859 Ku.-3 Pfennig 1763 D, Aurich.  
Old. 350.  
Sehr schön 25,--



2860



- 2860 1/12 Taler 1764 D, Aurich.  
Old. 107.  
Sehr schön 75,--



2861



- 2861 4 Gute Pfennig 1764 D, Aurich.  
Old. 261.  
**Überdurchschnittlich erhaltenes Exemplar.** Sehr schön-vorzüglich 75,--



2862



- 2862 1/3 Reichstaler preuß. 1770 A, Berlin.  
Old. 75; v. Schr. 534.  
Feine Patina, vorzüglich 60,--



2863



- 2863 2 Stüber 1773 A, Berlin, für Ostfriesland.  
Old. 267.  
**RR** Sehr schön 75,--



2864



- 2864 1/2 Stüber 1781 A, Berlin, für Ostfriesland.  
Old. 269.  
**Von großer Seltenheit.** Sehr schön 150,--



2865



- 2865 Stüber 1783 A, Berlin, für Ostfriesland.  
Old. 268.  
**Äußerst seltener Jahrgang.** Sehr schön 100,--



2866



- 2866 **Friedrich Wilhelm II., 1786-1797.**  
1/3 Reichstaler preuß. 1789 A, Berlin.  
J. 22.  
Feine Patina, vorzüglich 75,--



2867



- 2867 4 Groschen 1797 A, Berlin.  
J. 21.  
Feine Patina, fast vorzüglich 50,--



2868



- 2868 **Friedrich Wilhelm III., 1797-1840.**  
4 Groschen (1/6 Taler) 1804 B.  
AKS 23; J. 27.  
Feine Patina, vorzüglich 50,--



2869



- 2869 2 Stüber 1804 A, für Ostfriesland.  
J. 8.  
Kl. Schrötlingsfehler, sehr schön 50,--



2870



2870 Stüber 1804 A, für Ostfriesland.  
J. 7.  
Sehr schön 50,--



2871



2871 3-Gröschler 1805 A.  
AKS 36; J. 16.  
Winz. Schrötlingsfehler,  
fast Stempelglanz 25,--



2872



2872 1/6 Taler 1812 A. AKS 24;  
J. 31.  
Feine Patina, min. justiert,  
fast Stempelglanz 75,--



2873



2873 4 Groschen (1/6 Taler) 1817 A.  
AKS 25; J. 36.  
Sehr schön + 50,--



2874



2874 1/6 Taler 1822 A. Hundesechstel.  
AKS 26 Anm.; J. 57.  
Fast Stempelglanz 125,--



2875



2875 1/6 Taler 1826 A.  
AKS 26; J. 58 a.  
Vorzüglich 50,--



2876



2876 Silbergroschen 1839 A.  
AKS 27; J. 56.  
Fast Stempelglanz 25,--



2877



2877 1/6 Taler 1840 D.  
AKS 26; J. 58 b.  
Vorzüglich-Stempelglanz 100,--



2878



2878 Friedrich Wilhelm IV., 1840-1861.  
1/6 Taler 1841 D. AKS 80; J. 68.  
Fast Stempelglanz 75,--



2879



2879 1/6 Taler 1845 A.  
AKS 80; J. 68.  
Vorzüglich 50,--



2880



2880 Gulden 1852 A, für Hohenzollern.  
AKS 20; J. 23.  
Feine Patina, vorzüglich + 100,--



2881



2881 1/6 Taler 1858 A.  
AKS 82; J. 83.  
Vorzüglich-Stempelglanz 200,--



2882



- 2882 **Wilhelm I., 1861-1888.**  
1/6 Taler 1862 A. AKS 101; J. 95.  
Fast Stempelglanz 100,--



2883



- 2883 1/6 Taler 1865 A. AKS 101;  
J. 95.  
Fast Stempelglanz 150,--

**BRAUNSCHWEIG**

2884

**STADT**

- 2884 Brakteat ("Ewiger Pfennig"), ab 1412.  
0,39 g. Berger 995.  
Vorzüglich 50,--



2885



- 2885 Annengroschen 1533. Jesse 25.  
Attraktives, sehr schönes Exemplar 100,--



2886



- 2886 Dreier 1555.  
Jesse 50.  
Sehr schön 25,--



2887



- 2887 1/24 Taler 1573, mit Titel Maximilian I.  
Jesse 76.  
Sehr schön 25,--



2888



- 2888 1/24 Taler 1591, mit Titel Rudolfs II.  
Jesse 79.  
Sehr schön 25,--

**BRAUNSCHWEIG UND  
LÜNEBURG**

2889

**BRAUNSCHWEIG-  
LÜNEBURG, HERZOGTUM**

- 2889 **Heinrich der Löwe, Herzog von  
Sachsen, 1142-1195.** Brakteat  
Braunschweig. 0,82 g.  
Berger 607.  
Hübsche Patina, fast vorzüglich 200,--



2890

- 2890 Brakteat, Braunschweig, 0,80 g.  
Berger 619.  
Sehr schön 125,--



2891

- 2891 Brakteat, Braunschweig. 0,71 g.  
Berger 636.  
Sehr schön 100,--



2892

- 2892 Brakteat, Lüneburg. 0,45 g.  
Berger 365.  
Feine Patina, sehr schön-vorzüglich 50,--



2893

2893 **Söhne Heinrichs des Löwen, Herzöge von Sachsen, ca. 1195-1227.**  
Brakteat, Lüneburg. 0,47 g.  
Berger 520.  
Hübsche Patina, sehr schön + 50,--



2894

2894 **Wilhelm, 1195-1213.**  
Brakteat, Lüneburg. 0,45 g.  
Berger 373.  
Hübsche Patina, fast vorzüglich 60,--



2895

2895 Brakteat, Lüneburg. 0,57 g.  
Berger 361.  
Feine Patina, sehr schön-vorzüglich 50,--



2896

2896 Brakteat, Lüneburg. 0,48 g.  
Berger 431.  
Hübsche Patina, sehr schön-vorzüglich 50,--



2897

2897 **Wilhelm oder Heinrich der Lange, 1195-1213-1227.** Brakteat, Lüneburg.  
0,61 g. Berger 503.  
Hübsche Patina, sehr schön 75,--



2898

2898 **Heinrich der Lange, 1195-1227.**  
Brakteat, Lüneburg. 0,53 g.  
Berger 494.  
**Prachtexemplar.**  
Herrliche Patina, vorzüglich + 100,--



2899

2899 Brakteat, Lüneburg. 0,56 g.  
Berger 464.  
Sehr schön 75,--



2900

2900 **Otto das Kind, 1227-1252.**  
Brakteat, Braunschweig. 0,94 g.  
Berger 687.  
Sehr schön 50,--



2901

2901 **Albrecht Magnus, 1252-1279.**  
Brakteat, Braunschweig. 0,82 g.  
Berger 704.  
Sehr schön 50,--



2902

2902 Brakteat, Braunschweig. 0,73 g.  
Berger 708.  
Sehr schön 40,--



2903

2903 Brakteat, Braunschweig. 0,76 g.  
Berger 719.  
Sehr schön 40,--



2904

2904 Brakteat, Braunschweig. 0,81 g.  
Berger 726.  
Sehr schön 40,--



2905

- 2905 **Heinrich der Wunderliche und Albrecht der Fette, 1279-1318-1322.**  
Brakteat. 0,56 g.  
Berger 824.  
Sehr schön 30,--



2906

**BRAUNSCHWEIG-WOLFENBÜTTEL, FÜRSTENTUM**

- 2906 **Julius, 1568-1589.** 1/24 Taler 1572, Goslar, mit Titel Maximilians II.  
Welter 596.  
Attraktives, sehr schönes Exemplar 50,--



2907



- 2907 **Friedrich Ulrich, 1613-1634.**  
Kipper-12 Kreuzer o. J., unbestimmte Münzstätte, mit Titel Ferdinands II.  
Welter 1187.  
Sehr schön 50,--



2908

- 2908 Einseitiges 3-Pfennig-Stück o. J., Clausthal. Welter 1144.  
R Sehr schön 25,--



2909



- 2909 Kipper-1/24 Taler 1619, unbestimmte Münzstätte, mit Titel von Matthias.  
Welter 1306.  
Sehr schön 30,--



2910



- 2910 Kipper-Ku.-Pfennig 1620, unbestimmte Münzstätte. Welter 1346.  
R Sehr schön 50,--



2911



- 2911 4 Mariengroschen 1625, Goslar oder Zellerfeld. Welter 1075.  
Sehr schön + 25,--



2912



- 2912 2 Mariengroschen 1628, Goslar oder Zellerfeld. Welter 1113.  
Sehr schön-vorzüglich 25,--



2913



- 2913 **August der Jüngere, 1635-1666.**  
2 Mariengroschen 1639, Zellerfeld.  
Welter 847.  
Min. gewellt, vorzüglich 30,--



2914



- 2914 **Rudolf August, 1666-1685.**  
12 Mariengroschen 1676, Zellerfeld.  
Welter 1848.  
Sehr schön-vorzüglich 40,--



2915



- 2915 24 Mariengroschen 1681, Zellerfeld.  
Dav. 328; Welter 1844.  
Sehr schön-vorzüglich 50,--



2916



2916 **Rudolf August und Anton Ulrich, 1685-1704.** 24 Mariengroschen 1690, Braunschweig. Dav. 337; Welter 2080. Winz. Prägeschwäche, sehr schön-vorzüglich 30,--



2921



2921 24 Mariengroschen 1700, Braunschweig. Dav. 332; Welter 2082. Sehr schön + 30,--



2917



2917 24 Mariengroschen 1693, Zellerfeld. Dav. 336; Welter 2079. Sehr schön 40,--



2922



2922 24 Mariengroschen 1703, Zellerfeld. Dav. 336; Welter 2079. Hübsche Patina, fast vorzüglich 60,--



2918



2918 1/12 Taler 1695, Wolfenbüttel. Welter 2103. **R** Sehr schön-vorzüglich 50,--



2923



2923 1/12 Taler 1703, Braunschweig. Welter 2104. Winz. Schrötungsfehler, sehr schön + 30,--



2919



2919 6 Mariengroschen 1696, Zellerfeld. Welter 2091. Vorzüglich 30,--



2924



2924 **Anton Ulrich, 1704-1714.** 1/24 Taler 1704, Braunschweig, auf den Tod seiner Gemahlin Elisabeth Juliane von Holstein-Norburg. Welter 2345. **RR** Sehr schön 75,--



2920



2920 12 Mariengroschen 1698, Zellerfeld. Welter 2086. Sehr schön + 40,--



2925



2925 24 Mariengroschen 1707, Zellerfeld. Dav. 344; Welter 2309. Fast vorzüglich 60,--



2926



2926 12 Mariengroschen 1710, Zellerfeld.  
Welter 2314.  
Sehr schön +

50,--



2927



2927 24 Mariengroschen 1714, Zellerfeld.  
Dav. 346; Welter 2309.  
Sehr schön-vorzüglich

50,--



2928



2928 **August Wilhelm, 1714-1731.**  
12 Mariengroschen 1715, Zellerfeld.  
Welter 2390.  
R Sehr schön

50,--



2929



2929 6 Mariengroschen 1715, Zellerfeld.  
Welter 2395.  
R Sehr schön-vorzüglich

75,--



2930



2930 24 Mariengroschen 1724, Zellerfeld.  
Dav. 351; Welter 2383.  
Feine Patina, sehr schön +

50,--



2931



2931 6 Mariengroschen 1726, Zellerfeld.  
Welter 2396.  
Sehr schön +

25,--



2932



2932 **Ludwig Rudolf, 1731-1735, seit 1714 in  
Blankenburg.** 6 Mariengroschen 1731,  
Zellerfeld. Welter 2475.  
**Selten, besonders in dieser Erhaltung.**  
Winz. Schrötlingsfehler, vorzüglich +

50,--



2933



2933 2 Gute Groschen 1731, Braunschweig,  
auf die Huldigung in Braunschweig.  
Welter 2479.  
Winz. Kratzer, vorzüglich

75,--



2934



2934 12 Mariengroschen 1733, Zellerfeld.  
Welter 2473.  
**Selten, besonders in dieser Erhaltung.**  
Vorzüglich

100,--



2935



2935 **Ferdinand Albrecht II., 1735.**  
6 Mariengroschen 1735, Zellerfeld.  
**Selten, besonders in dieser Erhaltung.**  
Winz. Schrötlingsfehler am Rand,  
vorzüglich

100,--



2936

2936 **Karl I., 1735-1780.**  
24 Mariengroschen 1739, Zellerfeld.  
Dav. 362; Welter 2735.  
Feine Patina, sehr schön-vorzüglich 60,--



2937

2937 6 Mariengroschen 1739, Zellerfeld.  
Welter 2752.  
**Prachtexemplar.** Fast Stempelglanz 75,--



2938

2938 2 Mariengroschen 1741, Zellerfeld.  
Welter 2758.  
Vorzüglich 30,--



2939

2939 1/12 Taler 1752, Braunschweig.  
Welter 2756.  
Sehr schön-vorzüglich 30,--



2940

2940 2 Mariengroschen 1753, Braunschweig.  
Welter 2760.  
**Prachtexemplar.** Fast Stempelglanz 50,--



2941

2941 24 Mariengroschen 1754, Zellerfeld.  
Dav. 362; Welter 2735.  
Fast vorzüglich 75,--



2942

2942 1/6 Taler 1758, Braunschweig.  
Welter 2749.  
Feine Patina, kl. Schrötlingfehler am  
Rand, fast Stempelglanz 50,--



2943

2943 8 Gute Groschen 1759, Braunschweig.  
Welter 2746.  
Winz. Schrötlingfehler, vorzüglich 50,--



2944

2944 6 Mariengroschen 1761, Zellerfeld.  
Welter 2752.  
**Prachtexemplar.** Fast Stempelglanz 75,--



2945

2945 1/6 Taler 1762, Braunschweig.  
Welter 2751.  
**R Kl.** Stempelfehler, sehr schön + 30,--



2946

2946 1/2 Konv.-Taler 1765, Braunschweig.  
Welter 2733.  
Min. justiert, vorzüglich 30,--



2947

2947 1/6 Taler 1774, Braunschweig.  
Welter 2750.  
Sehr schön-vorzüglich 25,--





2948



- 2948 1/2 Konv.-Taler 1779, Braunschweig.  
Welter 2734.  
Winz. Schrötlingsfehler, sehr schön + 30,--



2953



- 2953 16 Gute Groschen 1794, Braunschweig.  
Welter 2911.  
Herrliche Patina,  
vorzüglich-Stempelglanz 75,--



2949



- 2949 **Karl Wilhelm Ferdinand, 1780-1806.**  
24 Mariengroschen 1783, Zellerfeld.  
Welter 2907.  
Sehr schön 50,--



2954



- 2954 2/3 Taler (24 Mariengroschen) 1797,  
Braunschweig. Welter 2910.  
**Prachtexemplar.**  
Winz. Schrötlingsfehler,  
kl. Stempelfehler, fast Stempelglanz 75,--



2950



- 2950 16 Gute Groschen 1783, Braunschweig.  
Welter 2911.  
Vorzüglich 50,--



2955



- 2955 2/3 Taler (24 Mariengroschen) 1798,  
Braunschweig. Welter 2910.  
Sehr schön-vorzüglich 30,--



2951



- 2951 6 Mariengroschen 1786, Zellerfeld.  
Welter 2918.  
Sehr schön + 20,--



2956



- 2956 16 Gute Groschen 1804, Braunschweig.  
Welter 2911.  
Feine Patina, vorzüglich 50,--



2952



- 2952 2 Mariengroschen 1786, Zellerfeld.  
Welter 2925.  
Vorzüglich 25,--



2957



- 2957 1/6 Taler 1804, Braunschweig.  
Welter 2916.  
Sehr schön-vorzüglich 20,--



2958



2958 24 Mariengroschen 1805, Braunschweig.  
Welter 2906.  
Vorzüglich 75,--



2959



2959 1/12 Taler 1806, Braunschweig.  
Welter 2922.  
Winz. Schrötlingsfehler, vorzüglich 30,--



2960



2960 **Karl II., 1815-1830. Unter Vormundschaft König Georgs IV. von Großbritannien, 1820-1823.**  
1/12 Taler 1821 CvC. AKS 32; J. 230.  
Winz. Schrötlingsfehler, vorzüglich 25,--



2961



2961 24 Mariengroschen 1820 MC.  
AKS 28; J. 224.  
Vorzüglich 125,--



2962



2962 24 Mariengroschen 1823 CvC.  
AKS 29; J. 231.  
Vorzüglich 100,--



2963



2963 **Karl II., 1815-1830. Selbständige Regierung, 1823-1830.**  
24 Mariengroschen 1826 CvC.  
AKS 55; J. 238 b.  
Vorzüglich 100,--



2964



2964 24 Mariengroschen 1829 CvC.  
AKS 55; J. 238 b.  
Hübsche Patina, winz. Schrötlingsfehler,  
vorzüglich-Stempelglanz 100,--



2965



2965 1/12 Taler 1830 CvC.  
AKS 57; J. 237 c.  
Vorzüglich-Stempelglanz 40,--



2966



2966 **Wilhelm, 1831-1884.**  
24 Mariengroschen 1833 CvC.  
AKS 82; J. 241.  
Sehr schön-vorzüglich 60,--



2967



2967 24 Mariengroschen 1834 CvC.  
AKS 82; J. 241.  
Feine Patina, vorzüglich-Stempelglanz 125,--



2968



2968 Groschen 1857.  
AKS 86; J. 256.  
Fast Stempelglanz

25,--



2969

**BRAUNSCHWEIG-HARBURG,  
FÜRSTENTUM**

2969 **Wilhelm, 1603-1642.**  
Kipper-1/24 Taler 1621, Harburg.  
Welter 741.  
**Von großer Seltenheit.** Hübsche Patina,  
sehr schön-vorzüglich

100,--



2970

**BRAUNSCHWEIG-  
LÜNEBURG-CELLE,  
FÜRSTENTUM**

2970 **Christian Ludwig, 1648-1665.**  
1/16 Taler 1665, Clausthal.  
Welter 1527.  
Sehr schön +

25,--



2971



2971 1/24 Taler 1665, Clausthal.  
Welter 1531.  
**Selten, besonders in dieser Erhaltung.**  
Vorzüglich +

75,--



2972



2972 **Georg Wilhelm, 1665-1705.**  
1/24 Taler 1688, Celle.  
Welter 1620.  
**Prachtexemplar.**  
Winz. Schrötlingsfehler,  
fast Stempelglanz

50,--



2973



2973 2 Mariengroschen 1702, Celle.  
Welter 1617 A.  
Sehr schön +

25,--



2974

**BRAUNSCHWEIG-CALENBERG-  
HANNOVER, AB 1692  
KURFÜRSTENTUM HANNOVER,  
AB 1815 KÖNIGREICH**

2974 **Georg, 1636-1641.** 2 Mariengroschen  
1642, Zellerfeld. Posthume Prägung.  
Welter 1462.  
**RR** Sehr schön

50,--



2975



2975 **Georg Wilhelm, 1648-1665.**  
2 Mariengroschen 1654, Zellerfeld.  
Welter 1615.  
Sehr schön +

20,--



2976



2976 **Johann Friedrich, 1665-1679.**  
Mariengroschen o. J., Clausthal.  
Welter 1812.  
Sehr schön-vorzüglich

25,--



2977



2977 1/24 Taler 1667, Clausthal. Ausbeute der  
Grube St. Andreas. Welter 1802.  
Sehr schön

25,--



2978



2978 12 Mariengroschen 1668, Clausthal.  
Welter 1767.  
Stempelfehler, vorzüglich

50,--



2979

2979 4 Mariengroschen 1669, Clausthal. Welter 1788. Sehr schön-vorzüglich 30,--



2980

2980 1/3 Taler 1673, Hannover. Dickstück. Welter 1756. Sehr schön + 100,--



2981

2981 2/3 Taler 1675, Hannover. Dav. 380; Welter 1731. Feine Patina, sehr schön 150,--



2982

2982 4 Mariengroschen 1676, Clausthal. Welter 1792. Vorzüglich 40,--



2983

2983 2 Mariengroschen 1677, Zellerfeld. Welter 1799. Sehr schön 25,--



2984

2984 12 Mariengroschen 1679, Zellerfeld. Welter 1765. Sehr schön-vorzüglich 40,--



2985

2985 4 Mariengroschen 1679, Clausthal. Ausbeute der Grube St. Andreas. Welter 1791. Fast vorzüglich 30,--



2986

2986 Ernst August, 1679-1698, seit 1662 Bischof von Osnabrück. Mariengroschen 1683, Clausthal. Welter 2027. Fast vorzüglich 25,--



2987

2987 6 Mariengroschen 1689, Clausthal. Welter 2005. Sehr schön 20,--



2988

2988 1/3 Taler 1690, Clausthal. Ausbeute der Grube St. Andreas. Welter 1987. Sehr schön-vorzüglich 50,--



2989

2989 4 Mariengroschen 1690, Clausthal. Welter 2012. Fast vorzüglich 30,--



2990

2990 2 Mariengroschen 1693, Clausthal. Welter 2019. Sehr schön + 20,--







3002



3002 - als Georg I., König von Großbritannien, 1714-1727.  
2/3 Taler 1720, Zellerfeld.  
Dav. 426; Welter 2241.  
Sehr schön-vorzüglich

75,--



3003



3003 2/3 Taler 1722, Zellerfeld.  
Dav. 426; Welter 2241.  
Sehr schön

30,--



3004



3004 1/4 Reichstaler 1727, Clausthal, auf seinen Tod. Welter 2254.  
Feine Patina, winz. Randfehler, vorzüglich

150,--



3005



3005 Georg II., 1727-1760.  
3 Pfennig 1733, Clausthal. Welter 2647.  
RR Etwa rauh, sehr schön-vorzüglich

40,--



3006



3006 2/3 Taler 1736, Clausthal.  
Dav. 440; Welter 2582.  
R Sehr schön-vorzüglich

75,--



3007



3007 1/6 Taler 1742, Zellerfeld.  
Welter 2617.  
Vorzüglich +

30,--



3008



3008 2 Mariengroschen 1744, Clausthal.  
Welter 2632.  
Sehr schön +

25,--



3009



3009 2/3 Taler (24 Mariengroschen) 1745,  
Zellerfeld. Dav. 435; Welter 2578.  
Winz. Schröttingsfehler, leichte  
Prägeschwäche, sehr schön-vorzüglich

50,--



3010



3010 1/3 Taler (12 Mariengroschen) 1751,  
Zellerfeld. Welter 2600.  
Winz. Kratzer, vorzüglich

75,--



3011



3011 1/6 Taler (6 Mariengroschen) 1753,  
Zellerfeld. Welter 2617.  
Vorzüglich +

30,--



3012



3012 Georg III., 1760-1820. 1/6 Taler 1762,  
Clausthal. Ausbeute der Grube  
St. Andreas. Welter 2839.  
Feine Patina, vorzüglich-Stempelglanz

50,--



3013



- 3013 1/6 Taler (6 Mariengroschen) 1770,  
Zellerfeld. Welter 2841.  
Vorzüglich 30,--



3014



- 3014 4 Mariengroschen 1771, Zellerfeld.  
Welter 2846.  
Vorzüglich 30,--



3015



- 3015 1/3 Taler (12 Mariengroschen) 1777,  
Zellerfeld. Welter 2829.  
Kl. Prägeschwäche, vorzüglich 50,--



3016



- 3016 2/3 Taler (24 Mariengroschen) 1779,  
Zellerfeld. Welter 2812.  
Vorzüglich 100,--



3017



- 3017 Mariengroschen 1782, Clausthal.  
Welter 2868.  
Kl. Schrötlingsfehler, vorzüglich 25,--



3018



- 3018 1/6 Taler 1785, Clausthal. Ausbeute der  
Grube St. Andreas. Welter 2839.  
Feine Patina, winz. Kratzer,  
vorzüglich-Stempelglanz 40,--



3019



- 3019 1/6 Taler 1787, Clausthal.  
Welter 2835.  
Vorzüglich 50,--



3020



- 3020 1/6 Taler 1791, Zellerfeld.  
Welter 2843.  
**R Prachtexemplar. Fast Stempelglanz** 75,--



3021



- 3021 4 Pfennig 1792, Clausthal.  
Welter 2873.  
Vorzüglich 25,--



3022



- 3022 1/3 Taler 1796, Clausthal.  
Welter 2824.  
Vorzüglich 75,--



3023



- 3023 1/6 Taler 1797, Clausthal.  
Welter 2844.  
Vorzüglich-Stempelglanz 50,--



3024



- 3024 1/6 Taler 1797, Zellerfeld.  
Welter 2834.  
**Prachtexemplar. Fast Stempelglanz** 75,--



3025

3025 2/3 Taler 1800, Hannover.  
Welter zu 2808.  
R Vorzüglich



100,--



3030

3030 2/3 Taler 1806, Clausthal.  
Welter 2815.  
Kl. Randfehler, vorzüglich

60,--



3026

3026 2/3 Taler 1802, Hannover. "Ohne  
Münzzeichen". Welter 2814.  
R Vorzüglich

75,--



3031

3031 2/3 Taler 1814 C.  
AKS 6; J. 1 a.  
Vorzüglich

75,--



3027

3027 2/3 Taler 1802, Hannover.  
Welter 2810.  
Sehr schön

50,--



3032

3032 Mariengroschen 1814 C.  
AKS 17; J. 4.  
RR Sehr schön

75,--



3033

3033 1/24 Taler 1817 H.  
AKS 16; J. 11.  
R Vorzüglich

50,--



3028

3028 1/3 Taler 1803, Clausthal.  
Welter 2825.  
Sehr schön-vorzüglich

50,--



3034

3034 4 Pfennig 1817 H.  
AKS 21; J. 9.  
Sehr selten in dieser Erhaltung.  
Prachtexemplar. Fast Stempelglanz

75,--



3029

3029 1/6 Taler 1803, Clausthal.  
Welter 2837.  
Vorzüglich

40,--



3035

3035 3 Mariengroschen 1818 CHH.  
AKS 12; J. 12 a.  
Prachtexemplar. Fast Stempelglanz

50,--



- |  |   |
|--|---|
|  <p>3036 Mariengroschen 1818 H.<br/>AKS 18; J. 10.<br/>Sehr schön</p> <p>20,--</p>  |  <p>3042 1/12 Taler 1822 LB.<br/>AKS 43; J. 21.<br/><b>Prachtexemplar.</b> Fast Stempelglanz</p> <p>50,--</p>                 |
|  <p>3037 3 Mariengroschen 1819 LAB.<br/>AKS 13; J. 12 b.<br/>Vorzüglich</p> <p>25,--</p>  |  <p>3043 16 Gute Groschen 1824 M.<br/>AKS 38; J. 23 h.<br/>Vorzüglich</p> <p>50,--</p>  |
|  <p>3038 <b>Georg IV., 1820-1830.</b><br/>16 Gute Groschen 1821 M.<br/>AKS 34; J. 23 d.<br/>Vorzüglich</p> <p>50,--</p>   |  <p>3044 2/3 Taler 1828 M. Ohne Münzzeichen C<br/>auf der Vorderseite.<br/>AKS 39; J. 24 a.<br/>Vorzüglich</p> <p>100,--</p> |
|  <p>3039 1/6 Taler 1821 B.<br/>AKS 41; J. 22.<br/>Winz. Schrötlingsfehler,<br/>vorzüglich-Stempelglanz</p> <p>50,--</p>   |  <p>3045 2/3 Taler 1829 C-M.<br/>AKS 39; J. 24 a.<br/><b>Prachtexemplar.</b><br/>Vorzüglich-Stempelglanz</p> <p>150,--</p>  |
|  <p>3040 3 Mariengroschen 1821 LB.<br/>AKS 42; J. 12 c.<br/>Vorzüglich-Stempelglanz</p> <p>40,--</p>  |  <p>3046 <b>Wilhelm IV., 1830-1837.</b><br/>16 Gute Groschen 1831 M.<br/>AKS 66; J. 33 a.<br/>Vorzüglich</p> <p>50,--</p>   |
|  <p>3041 16 Gute Groschen 1822. Variante mit<br/>FEINES SILBER im Bogen und der<br/>Jahreszahl in der Rückseitenumschrift.<br/>AKS -; J. -; Stutzmann -.<br/><b>Von großer Seltenheit.</b> Vorzüglich</p> <p>200,--</p> |   |



3047



3047 2/3 Taler 1833. Mit FEINES 1833 SILBER. AKS 67 Anm.; J. 34 b. Vorzüglich-Stempelglanz 125,--



3048



3048 2/3 Taler 1833 A. Ausbeute der Grube Bergwerks-Wohlfahrt bei Clausthal. AKS 85; J. 35. R Fast vorzüglich 200,--



3049



3049 16 Gute Groschen 1833 A. AKS 66; J. 33 e. Vorzüglich 50,--



3050



3050 16 Gute Groschen 1834 A. AKS 66. J. 33 e. Vorzüglich-Stempelglanz 75,--



3051



3051 1/6 Taler 1834. AKS 70; J. 48. Fast Stempelglanz 100,--



3052



3052 1/24 Taler 1835 B. AKS 72; J. 46. Prachtexemplar. Fast Stempelglanz 30,--



3053



3053 4 Pfennig 1835 B. AKS 75; J. 45. Vorzüglich 20,--



3054



3054 1/12 Taler 1836 B. AKS 71; J. 47. Vorzüglich-Stempelglanz 40,--



3055



3055 Ernst August, 1837-1851. 2/3 Taler 1839 A. AKS 108; J. 62. Vorzüglich 150,--



3056



3056 1/24 Taler 1839 A. AKS 117; J. 46. Sehr schön-vorzüglich 20,--



3057



3057 1/6 Taler 1840 S. AKS 109; J. 59. Feine Patina, vorzüglich + 75,--



3058



3058 1/12 Taler 1840 S.  
AKS 112; J. 58.  
Vorzüglich-Stempelglanz

50,--



3059



3059 1/24 Taler 1841 S.  
AKS 116; J. 46.  
**Seltener Jahrgang.**  
Vorzüglich-Stempelglanz

25,--



3060



3060 4 Pfennig 1841 B.  
AKS 121; J. 45.  
Vorzüglich-Stempelglanz

25,--



3061



3061 1/6 Taler 1844 B.  
AKS 111; J. 60.  
Vorzüglich

75,--



3062



3062 6 Pfennig 1844 B.  
AKS 119; J. 57.  
Fast Stempelglanz

25,--



3063



3063 6 Pfennig 1844 S.  
AKS 119; J. 57.  
Fast Stempelglanz

25,--



3064



3064 1/12 Taler 1845 B.  
AKS 114; J. 73.  
Fast Stempelglanz

40,--



3065



3065 1/24 Taler 1845 B.  
AKS 118; J. 77.  
**Prachtexemplar.** Fast Stempelglanz

40,--



3066



3066 1/12 Taler 1849 B.  
AKS 115; J. 78.  
Feine Patina, vorzüglich-Stempelglanz

25,--



3067



3067 **Georg V., 1851-1866.**  
1/12 Taler 1853 B.  
AKS 146; J. 85.  
Vorzüglich +

20,--



3068



3068 1/12 Taler 1860 B.  
AKS 147; J. 94.  
**Selten, besonders in dieser Erhaltung.**  
**Prachtexemplar.** Fast Stempelglanz

75,--



3069



3069 1/6 Taler 1863 B.  
AKS 145; J. 95.  
Vorzüglich-Stempelglanz

40,--

**BREMEN**



3070



**STADT**

3070 Silberabschlag von den Stempeln des  
Ku.-Schwaren 1731. Jungk zu 1176.  
**RR** Vorzüglich-Stempelglanz

200,--



3071



3071 Silberabschlag von den Stempeln des Ku.-Schwaren 1768. Jungk 1180 a Anm. R Herrliche Patina, vorzüglich 150,--



3072



3072 Klippenförmiger Silberabschlag von den Stempeln des Ku.-Schwaren 1781. Jungk 1181 Anm. In Silber sehr selten. Vorzüglich 250,--

**BRESLAU**



3073



**BISTUM**  
3073 **Johann von Turzo, 1506-1520.** Groschen 1509. Friedensburg 779. Kl. Prägeschwäche, sehr schön-vorzüglich 75,--



3074



3074 **Franz Ludwig von Neuburg, 1683-1732.** 15 Kreuzer 1693, Neisse. F. u. S. 2733. Sehr schön 50,--

**CORVEY**



3075



**ABTEI**  
3075 **Theodor von Beringhausen, 1585-1616.** 1/24 Taler (Groschen) 1613, Höxter, mit Titel von Matthias. Weing. 86. Sehr schön 25,--



3076



3076 **Arnold von Waldois, 1638-1660.** 2 Mariengroschen 1653, Höxter. Weing. 128 a. Sehr schön + 25,--

**DEUTSCHER ORDEN**



3077



**DEUTSCHER ORDEN IN PREUSSEN**  
3077 **Wynrich von Kniprode, 1351-1382.** Schilling o. J., Danzig. Neumann 4. Sehr schön + 30,--



3078



3078 **Michael Kuchmeister von Sternberg, 1414-1422.** Langkreuzschilling o. J., Thorn. Neumann 17. Sehr schön 30,--



3079



3079 **Paul von Rußdorf, 1422-1441.** Schilling o. J., Thorn. Neumann 20. Sehr schön 30,--



3080



3080 **Heinrich Reffle von Richtenberg, 1470-1477.** Schilling o. J., Königsberg. Neumann 28 b. Sehr schön 30,--



3081



3081 **Johann von Tiefen, 1489-1497.** Groschen o. J., Königsberg. Neumann 31. Sehr schön 50,--



3082

**DEUTSCHER ORDEN IN  
MERGENTHEIM**

- 3082 **Erzherzog Maximilian von Österreich,  
1585-1590-1618.**  
1/4 Reichstaler o. J. (1603/1612).  
Prokisch 70 C/c  
Sehr schön 100,--

**DORTMUND**

3083

**STADT**

- 3083 1/16 Taler (Düttchen) 1671, mit Titel  
Kaiser Leopolds.  
Berghaus 225.  
Sehr schön 75,--

**EINBECK**

3084

**STADT**

- 3084 1/24 Taler (Groschen) 1573, mit Titel  
Maximilians I. Buck 46.  
Kl. Prägeschwäche, sehr schön 25,--



3085



- 3085 1/24 Taler (Kippergroschen) 1619, mit  
Titel vom Matthias. Buck 68 var.  
Sehr schön + 25,--



3086



- 3086 1/24 Taler (Groschen) 1670, mit Titel  
Leopolds I. Buck 124.  
Sehr schön 25,--

**EMDEN**

3087

**STADT**

- 3087 Schilling (6 Stüber) 1675, mit Titel  
Leopolds I. Knyph. 6293.  
R Prägeschwäche, sehr schön 50,--

**ERFURT**

3088

**STADT**

- 3088 Hohlpfennig o. J. (nach 1450).  
0,35 g. Leitzmann 399.  
R Sehr schön 150,--



3089

- 3089 Hohlpfennig o. J. 0,26 g.  
Leitzmann 409.  
Sehr schön 50,--



3090

- 3090 Hohlpfennig o. J. Leitzmann 416.  
Sehr schön-vorzüglich 40,--



3091

- 3091 Hohlpfennig 1473. Leitzmann vgl. 405  
(dort Jahrgang 1474); Levinson I-134  
(dort Jahrgang 1474).  
R Sehr schön 30,--



3092

- 3092 Einseitiger Pfennig o. J.  
Leitzmann -; Posern/Klett vgl. 423.  
Herrliche Patina, sehr schön-vorzüglich 40,--

## FRÄNKISCHER KREIS



3093



- 3093 15 Kreuzer 1726, Nürnberg.  
Krug 14.  
**Prachtexemplar.** Fast Stempelglanz 150,--

## FRANKFURT



3094



- 3094 **STADT**  
Gulden 1843.  
AKS 12; J. 27.  
Sehr schön 30,--



3095



- 3095 Gulden 1863.  
AKS 14; J. 38.  
**Prachtexemplar.**  
Feine Patina, fast Stempelglanz 150,--



3096



- 3096 6 Kreuzer 1866.  
AKS 21; J. 36.  
Polierte Platte 50,--

## FULDA



3097

- 3097 **ABTEI, SEIT 1752 BISTUM**  
Heinrich V., 1288-1313.  
Brakteat, Fulda. 0,41 g. Berger 2303.  
Prachtvolle Patina, vorzüglich 100,--



3098



- 3098 **Heinrich VIII. von Bibra, 1759-1788.**  
1/6 Taler 1788, auf seinen Tod.  
Buchonia 129.  
Sehr schön-vorzüglich 75,--

## GÖTTINGEN



3099



- 3099 **STADT**  
Körtling 1537. Schrock 56 a.  
Sehr schön 50,--



3100



- 3100 1/24 Taler (Groschen) 1606, mit Titel  
Rudolfs II. Schrock 106 C.  
Sehr schön 25,--



3101



- 3101 1/24 Taler (Groschen) 1616, mit Titel  
von Matthias. Schrock 118.  
Sehr schön-vorzüglich 30,--



3102



- 3102 Mariengroschen 1659.  
Schrock 171.  
Sehr schön + 50,--



3103



- 3103 Dreier 1623.  
Schrock 147 b.  
Hübsche Patina, sehr schön 40,--

**GOSLAR**

3104

**STADT**

- 3104 Bauerngroschen o. J. (1477/1481).  
Buck/Büttner/Kluge 11.  
Sehr schön 75,--



3105



- 3105 Mariengroschen 1510.  
Buck/Büttner/Kluge 116.  
Kl. Prägeschwäche, sehr schön 30,--



3106



- 3106 Mariengroschen 1553.  
Buck/Büttner/Kluge 154.  
Sehr schön 50,--



3107



- 3107 1/24 Taler (Groschen) 1618, mit Titel  
von Matthias.  
Buck/Büttner/Kluge 238.  
Sehr schön + 30,--



3108



- 3108 Mariengroschen 1738.  
Buck/Büttner/Kluge 352.  
Fast vorzüglich 50,--

**GOTHA**

3109

**MÜNZSTÄTTE DER  
LANDGRAFEN VON  
THÜRINGEN**

- 3109 Albrecht der Unartige, 1265-1314.  
Brakteat. 0,33 g. Berger 2203;  
Slg. Bonhoff 1316.  
Herrliche Patina, vorzüglich 150,--



3110

- 3110 Hohlpfennig nach 1448. 0,32 g. Slg.  
Bonhoff 1322.  
Sehr schön + 20,--

**HALBERSTADT**

3111

**BISTUM**

- 3111 Gero von Schermbke, 1160-1177.  
Brakteat. 0,93 g. Berger 1308.  
Sehr schön 75,--



3112

- 3112 Brakteat. 0,93 g. Berger 1324.  
Kl. Prägeschwäche, sehr schön 75,--



3113

- 3113 Brakteat. 0,77 g. Berger 1293.  
Kl. Prägeschwäche, sehr schön 75,--



3114

- 3114 **Domkapitel.** 1/24 Taler (Groschen)  
1617, mit Titel von Matthias.  
Besser/Brämer/Bürger 45.81.  
Fast vorzüglich 30,--



3115

- 3115 1/24 Taler (Groschen) 1618, mit Titel  
von Matthias.  
Besser/Brämer/Bürger 45.82.  
Sehr schön + 25,--

## HAMBURG



3116

- STADT**  
3116 Doppelschilling o. J. (nach 1468).  
Gaed. II, 745; Jesse 530.  
Leichter Doppelschlag, sehr schön 50,--



3117

- 3117 Doppelschilling 1524.  
Gaed. III, 783 ; Jesse 618.  
Sehr schön 50,--



3118

- 3118 8 Schilling 1728, mit Titel Karls VI.  
Gaed. 712.  
**Prachtexemplar.** Fast Stempelglanz 75,--



3119

- 3119 8 Schilling 1797, mit Titel von Franz II.  
J. 36.  
Winz. Prägeschwäche, fast Stempelglanz 75,--



3120

- 3120 32 Schilling 1808.  
AKS 12; J. 38.  
Vorzüglich 75,--



## HAMELN



3121

- STADT**  
3121 1/24 Taler 1609, mit Titel Rudolfs II.  
Kalvelage/Schrock 110 a var.  
Sehr schön 25,--



3122

- 3122 1/24 Taler 1618, mit Titel von Matthias.  
Kalvelage/Schrock 136 a var.  
Sehr schön 25,--

## HANNOVER



3123

- STADT**  
3123 Mariengroschen 1552.  
Buck/Meier 116 b.  
**R** Sehr schön 50,--



3124



- 3124 1/24 Taler (Groschen) 1616, mit Titel von Matthias. Buck/Meier 184 a.  
**R** Hübsche Patina, sehr schön + 50,--



3125



- 3125 1/24 Taler (Groschen) 1641, mit Titel Ferdinands II. Buck/Meier 184 a.  
**R** Sehr schön 50,--



3126



- 3126 Mariengroschen 1658.  
 Buck/Meier 217 a.  
**R** Kl. Prägeschwäche, sehr schön 50,--



3127



- 3127 4 Mariengroschen 1667.  
 Buck/Meier 253.  
 Fast vorzüglich 40,--



3128



- 3128 3 Pfennig 1667.  
 Buck/Meier 257.  
**R** Sehr schön 50,--



3129



- 3129 6 Mariengroschen 1668.  
 Buck/Meier 259 ae.  
 Sehr schön 75,--



3130



- 3130 12 Mariengroschen 1669.  
 Buck/Meier 274.  
 Sehr schön + 75,--



3131



- 3131 4 Mariengroschen 1669.  
 Buck/Meier 276 b.  
 Vorzüglich 50,--



3132



- 3132 4 Mariengroschen 1670.  
 Buck/Meier 280 c.  
**Seltener Jahrgang.** Sehr schön + 50,--



3133



- 3133 12 Mariengroschen 1671.  
 Buck/Meier 284.  
 Sehr schön-vorzüglich 75,--



3134



- 3134 6 Mariengroschen 1671.  
 Buck/Meier 285 a.  
**R** Sehr schön-vorzüglich 100,--



3135



- 3135 3 Pfennig 1622.  
 Buck/Meier 142.  
**RR** Sehr schön 75,--

HESSEN



3136



**HESSEN-KASSEL,  
LANDGRAFSCHAFT, SEIT  
1803 KURFÜRSTENTUM**

3136 **Karl, 1670-1730.** Albus 1696, Kassel.  
Schütz 1348.  
Sehr schön + 25,--



3137



3137 **Friedrich II., 1760-1785.**  
1/2 Konv.-Taler 1766, Kassel.  
Schütz 1855.  
Fast vorzüglich 125,--



3138



3138 1/2 Taler Landmünze 1776, Kassel.  
Halber Sterntaler. Schütz 1946.  
Kl. Schrötlingsfehler, fast vorzüglich 50,--



3139



3139 **Wilhelm IX. (I.), 1760-1785-1803 (-  
1821).** 1/24 Taler (Groschen) 1787,  
Kassel. Schütz 2099.  
Vorzüglich 50,--



3140



3140 1/2 hessischer Reichstaler  
(1/2 Wilhelmstaler) 1789, Kassel.  
Schütz 2107.  
Sehr schön + 50,--



3141



3141 1/6 Taler 1801, Kassel.  
Schütz 2176.  
Leicht justiert, vorzüglich 30,--



3142



3142 **Wilhelm I., 1803-1821.** 1/6 Taler 1803,  
Kassel. AKS 8; J. 4 a.  
Leicht justiert, vorzüglich 40,--



3143



3143 1/2 Taler 1819. AKS 6; J. 11.  
**Selten in dieser Erhaltung.** Feine  
Patina, vorzüglich 200,--



3144



3144 **Wilhelm II., 1821-1847.** 1/6 Taler 1821.  
AKS 22; J. 16.  
Sehr schön 50,--



3145



3145 1/6 Taler 1830. AKS 23; J. 17 b.  
Winz. Randfehler, vorzüglich + 75,--



3146



3146 **Wilhelm II. und Friedrich Wilhelm,  
1832-1847.** 1/6 Taler 1842.  
AKS 47; J. 31.  
Vorzüglich-Stempelglanz 50,--



3147



- 3147 1/6 Taler 1847.  
KURPRINZ = MITREGENT.  
AKS 48; J. 42.  
R Vorzüglich

100,--



3148



- 3148 Friedrich Wilhelm, 1847-1866.  
1/6 Taler 1856. AKS 64; J. 45.  
Vorzüglich-Stempelglanz

100,--



3149



- HESSEN-DARMSTADT,  
LANDGRAFSCHAFT, SEIT  
1806 GROSSHERZOGTUM**  
3149 Ernst Ludwig, 1678-1739.  
Albus 1699, Darmstadt. Schütz 2827.1.  
Vorzüglich

50,--



3150



- 3150 Ludwig X. (I.), 1790-1806-1830.  
3 Kreuzer 1805, Darmstadt.  
Schütz 3238.1.  
Vorzüglich

50,--



3151



- 3151 Ludwig II., 1830-1848.  
Gulden 1843. AKS 105; J. 39.  
Sehr schön-vorzüglich

50,--



3152



- 3152 Ludwig III., 1848-1877.  
Gulden 1856. AKS 123; J. 49 b.  
Sehr schön-vorzüglich

75,--



3153



- HESSEN-HOMBURG,  
LANDGRAFSCHAFT**  
3153 Ludwig Wilhelm Friedrich, 1829-1839.  
Gulden 1838. AKS 164; J. 2.  
Sehr schön

100,--

**HILDESHEIM**

3154

- BISTUM**  
3154 Konrad II., 1221-1246 oder Heinrich  
I., 1246-1257 oder Johann I., 1257-  
1260. Brakteat. 0,59 g. Berger 1125;  
Mehl 135.  
Sehr schön

75,--



3155

- 3155 Brakteat. 0,69 g.  
Berger 1143; Mehl 142.  
Sehr schön

75,--



3156

- 3156 Otto I. von Braunschweig, 1261-1279.  
Brakteat. 0,73 g. Berger 1162;  
Mehl 188.  
Sehr schön

75,--



3157



- 3157 Ferdinand von Bayern, 1612-1650.  
1/24 Taler (Reichsgroschen) 1613,  
Moritzberg, mit Titel von Matthias.  
Mehl 471 c var.  
Hübsche Patina, sehr schön

25,--



3158



3158 **Sedisvakanz 1763.**  
2 Mariengroschen 1763,  
Hildesheim. Mchl 698.  
**RR** Schrötlingsfehler am Rand,  
sehr schön + 100,--



3159



3159 **Friedrich Wilhelm von Westfalen,  
1763-1789.** 1/6 Taler 1764, Hildesheim.  
Mchl 709 III.  
Sehr schön + 75,--



3160

3160 **Domkapitel.** Hohlpfennig o. J.  
0,32 g. Mchl 315.  
Sehr schön 50,--



3161



3161 **STADT**  
Mariengroschen 1540.  
Buck/Bahrf. 51 d.  
**R** Sehr schön 100,--



3162



3162 1/24 Taler (Reichsgroschen) 1616.  
Buck/Bahrf. 152 a.  
Sehr schön-vorzüglich 25,--



3163



3163 1/24 Taler (Reichsgroschen) 1646,  
mit Titel Ferdinand III.  
Buck/Bahrf. 243 b leicht var.  
Sehr schön 40,--



3164



3164 6 Mariengroschen 1666.  
Buck/Bahrf. 259 g.  
**R Kl.** Schrötlingsfehler, vorzüglich 150,--



3165



3165 6 Mariengroschen 1668.  
Buck/Bahrf. 268 b.  
Sehr schön 40,--



3166



3166 6 Mariengroschen 1669.  
Buck/Bahrf. 270 f.  
Sehr schön 40,--



3167



3167 6 Mariengroschen 1673.  
Buck/Bahrf. 272 d.  
Sehr schön 40,--



3168



3168 12 Mariengroschen 1676.  
Buck/Bahrf. 279 m.  
Winz. Schrötlingsfehler am Rand,  
vorzüglich 75,--



3169

3169 6 Mariengroschen 1690.  
Buck/Bahrf. 314 b.  
Sehr schön

40,--



3170

3170 6 Mariengroschen 1694.  
Buck/Bahrf. 330 b.  
Sehr schön/vorzüglich

50,--



3171

3171 1/24 Taler (Reichsgroschen) 1718.  
Buck/Bahrf. 422 b.  
Sehr schön +

50,--

### HOHENLOHE



3172

### HOHENLOHE-INGELFINGEN, FÜRSTENTUM

3172 **Philipp Heinrich, 1743-1781.**  
20 Kreuzer 1770, Nürnberg.  
Albrecht 201.  
Sehr schön

40,--

### HOHENZOLLERN



3173

### HOHENZOLLERN-SIGMARINGEN, FÜRSTENTUM

3173 **Carl, 1831-1848.** Gulden 1845.  
AKS 12; J. 13 b.  
Selten in dieser Erhaltung.  
Vorzüglich +

200,--

### ISNY



3174

### STADT

3174 Batzen 1508, mit Titel Maximilians I.  
Nau 11.  
Sehr schön

40,--



3175

3175 Batzen 1527, mit Titel Karl V.  
Nau 170.  
Sehr schön

40,--

### JENA



3176

### STADT

3176 Hohlpfennig o. J. 0,38 g.  
Slg. Bonh. 1284.  
Sehr schön

50,--

### KAUFBEUREN



3177

### STADT

3177 3 Kreuzer 1553, mit Titel Karls V.  
Nau 109.  
Sehr schön

25,--

### KEMPTEN



3178

### STADT

3178 1/2 Batzen 1512.  
Nau 34.  
Sehr schön

25,--



3179 1/2 Batzen 1515.  
Haertle 650 ff.; Nau 38.  
**Prachtexemplar.** Winz. Prägeschwäche,  
fast Stempelglanz 50,--



3180 3 Kreuzer (Groschen) 1553, mit Titel  
Karls V. Haertle 1086 ff.; Nau 166.  
Sehr schön 25,--



3181 3 Kreuzer (Groschen) 1554, mit Titel  
Karls V. Haertle 1179 ff.; Nau 169.  
Sehr schön 25,--



3182 3 Kreuzer (Groschen) 1555, mit Titel  
Karl V. Haertle 1284 ff.; Nau 172.  
Sehr schön 25,--

**KNYPHAUSEN**



3183 **HERRSCHAFT**  
**Wilhelm Gustav Friedrich, 1768-1835.**  
9 Grote 1807. AKS 5; J. 2.  
Feine Patina, sehr schön-vorzüglich 200,--

**KÖLN**



3184 **STADT**  
Albus 1515. Noss 67.  
Kl. Prägeschwäche,  
sehr schön-vorzüglich 50,--



3185 Albus 1515. Noss 72.  
Hübsche Patina, sehr schön-vorzüglich 50,--



3186 8 Albus 1636. Noss 376 f leicht var.  
Hübsche Patina, sehr schön-vorzüglich 50,--



3187 1/6 Taler 1716, mit Titel Karls VI.  
Noss 579.  
Sehr schön + 30,--

**KONSTANZ**



3188 **BISTUM**  
**Eberhard II. von Waldburg, 1248-1274.** Brakteat, 1250-1270 (und später).  
0,46 g. Berger 2497 (dort unter Heinrich III.).  
Sehr schön 40,--



3189 **Heinrich II. von Klingenberg, 1293-1306, bis Nikolaus von Frauenfeld, 1334-1344.** Brakteat, um 1295-1235.  
0,40 g. Berger 2491.  
Sehr schön 40,--



3190 **Hugo von Landenberg, 1496-1529 und 1531-1532.** Batzen o.J., Konstanz.  
Berstett 403 Anm.  
Sehr schön 40,--

**LAUENBURG**

3191

**HERZOGTUM**

- 3191 **August, 1619-1656.** Doppelschilling 1620, Lauenburg. Dorfmann 56 k. Fast vorzüglich 150,--

**LINDAU**

3192

**REICHSMÜNZSTÄTTE**

- 3192 **Anonym, um 1190.** Brakteat, 1185-1200. 0,39 g. Berger 2519. Vorzüglich 60,--



3193

- 3193 **Anonym, 1295-1335.** Brakteat. 0,38 g. Berger 2528. Kl. Randabbruch, sehr schön 30,--

**LIPPE**

3194

**GRAFSCHAFT, SEIT 1789 FÜRSTENTUM**

- 3194 **Simon VI., 1563-1613.** 1/24 Taler 1609, Detmold, mit Titel Rudolfs II. Grote 81 a. Sehr schön-vorzüglich 25,--



3195

- 3195 1/24 Taler 1613, Detmold, mit Titel von Matthias. Grote 85 b. Fast vorzüglich 30,--



3196

- 3196 **Simon Heinrich, 1666-1697.** 2 Mariengroschen 1672, Detmold. Grote 165. R Sehr schön + 50,--



3197

- 3197 Mariengroschen 1672, Detmold. Grote 169 a. R Sehr schön 75,--



1,5:1



3198



- 3198 **Friedrich Adolf, 1697-1718.** 1/12 Taler 1713, Detmold. Grote 223 b. Selten, besonders in dieser Erhaltung. Prachtexemplar. Fast Stempelglanz 200,--



3199



- 3199 **Simon August, 1734-1782.** 4 Mariengroschen 1766, Detmold. Grote 273. Winz. Schrötlingsfehler, sehr schön 50,--



3200



- 3200 **Matthier 1766,** Detmold. Grote 285 a. Sehr schön 25,--



3201



3201 1/3 Taler 1772, Detmold.  
Grote 269 b.  
Sehr schön-vorzüglich 100,--



3202



3202 Paul Alexander Leopold, 1802-1851.  
1/2 Silbergroschen 1847.  
AKS 8; J. 11.  
Vorzüglich 25,--



3203



3203 Paul Friedrich Emil Leopold, 1851-1875.  
Silbergroschen 1860.  
AKS 18; J. 14.  
Feine Patina, fast Stempelglanz 50,--

LÜBECK



3204



3204 Witten o. J. (vor 1379). Behrens 45.  
Sehr schön 20,--



3205



3205 Witten o. J. Behrens 54 a.  
Sehr schön 25,--



3206



3206 Dreiling o. J. (nach 1403).  
Behrens 56.  
Sehr schön 20,--



3207



3207 Doppelschilling o. J. (nach dem Rezzess von 1468). Behrens 65 a leicht var.  
R Sehr schön 75,--



3208



3208 Doppelschilling 1522.  
Behrens 359.  
Sehr schön 40,--



3209



3209 1/24 Taler (Doppelschilling) 1666.  
Behrens 383 c.  
Sehr schön 20,--



3210



3210 32 Schilling 1731, mit Abzeichen des Bürgermeisters Heinrich Balemann.  
Behrens 293; Dav. 627; J. 13.  
Sehr schön 40,--

3211 Entfällt.



3212



3212 32 Schilling 1748, mit dem Abzeichen des Bürgermeisters Heinrich Balemann.  
Behrens 297 a, Dav. 627; J. 14.  
Sehr schön 40,--

## MAGDEBURG



3213

## ERZBISTUM

- 3213 **Wichmann von Seeburg, 1152-1192.**  
 Brakteat, vor 1165. 0,86 g.  
 Berger 1610; Slg. Hauswaldt 331;  
 Suhle 12.  
 Leichte Prägeschwäche, sehr  
 schön-vorzüglich

100,--



3214

- 3214 Brakteat, um 1165/1170. 0,94 g.  
 Berger 1514; Slg. Hauswaldt 214;  
 Suhle 16.  
 Prägeschwäche am Rand,  
 sehr schön-vorzüglich

150,--



3215

- 3215 **Albrecht von Käfernburg, 1205-1232.**  
 Brakteat, um 1205/1215. 0,70 g.  
 Berger 1547; Slg. Hauswaldt 293.  
 Hübsche Patina, sehr schön +

75,--



3216

- 3216 Brakteat, um 1210/1225. 0,60 g.  
 Berger 1554.  
**R** Hübsche Patina, fast vorzüglich

100,--



3217

- 3217 Brakteat, um 1230. 0,77 g.  
 Berger 1617; Slg. Hauswaldt 87.  
 Sehr schön

50,--



3218

- 3218 Brakteat, um 1230. 0,55 g.  
 Berger 1586; Slg. Hauswaldt 167.  
 Sehr schön

40,--



3219

- 3219 **Wilbrand von Käfernburg, 1235-1254.**  
 Brakteat, um 1240. 0,68 g.  
 Berger 1635; Slg. Hauswaldt 112.  
 Hübsche Patina, sehr schön +

50,--



3220

- 3220 Brakteat, um 1245. 0,76 g.  
 Berger 1590; Slg. Hauswaldt 325.  
 Sehr schön-vorzüglich

60,--



3221

- 3221 Brakteat, um 1250. 0,69 g.  
 Berger 1643; Slg. Hauswaldt 94.  
 Fast sehr schön

30,--



3222



- 3222 **Albrecht IV. von Brandenburg, 1513-1545.** Groschen 1520, Magdeburg.  
 v. Schr. 148.  
 Schrötlingsfehler am Rand, sehr schön

50,--



3223



- 3223 **Christian Wilhelm von Brandenburg, 1608-1631.** 1/24 Taler (Groschen) 1616  
 Halle. v. Schr. 580.  
 Vorzüglich

50,--



3224 3 Pfennig 1623. v. Schr. 709.  
Winz. Prägeschwäche, vorzüglich 30,--



3225 1/24 Taler (Groschen) 1575, mit Titel  
Maximilians II. v. Schr. 1194.  
Sehr schön 75,--



3226 1/24 Taler (Groschen) 1585, mit Titel  
Rudolfs II. v. Schr. 1227 leicht var.  
Leichte Prägeschwäche im Randbereich,  
sehr schön 50,--



3227 1/24 Taler (Groschen) 1630, mit Titel  
Ferdinands II. v. Schr. 1663.  
Kl. Prägeschwäche, sehr schön 50,--



3228 1/24 Taler (Groschen) 1680.  
v. Schr. 1741.  
Fast sehr schön 30,--

MAINZ



3229 **ERZBISTUM**  
Anselm Franz von Ingelheim, 1679-  
1695. 12 Kreuzer 1694, Aschaffenburg.  
Slg. Walther 436.  
Sehr schön 40,--



3230 **Lothar Franz von Schönborn, 1695-  
1729.** 3 Kreuzer (Groschen) 1729,  
Nürnberg, auf seinen Tod.  
Slg. Walther 490.  
**Prachtexemplar.** Feine Patina,  
winz. Schrötlingsfehler, Stempelglanz 200,--



3231 **Friedrich Karl Joseph von Erthal,  
1774-1802.** 20 Kreuzer 1794, Mainz.  
Slg. Walther 653.  
Fast vorzüglich 75,--



3232 Kreuzer 1795, Mainz.  
Slg. Walther 668.  
Vorzüglich 25,--



3233 3 Kreuzer (Groschen) 1796, Mainz.  
Slg. Walther 672.  
**Prachtexemplar.** Erstabschlag,  
winz. Kratzer, Stempelglanz 50,--



3234 Groschen 1801, Erfurt.  
Slg. Walther 683.  
Vorzüglich 40,--

## MANSFELD



3235

## MANSFELD, GRAFSCHAFT

- 3235 **Günther IV., Ernst II., Hoyer VI., Gebhard VII. und Albrecht VII., 1486-1526.** Hohlpfennig o. J., Eisleben. Tornau 53. Sehr schön-vorzüglich 30,--



3236



- 3236 Groschen 1514, Eisleben. Tornau 25 b. Kl. Prägeschwäche, sehr schön 50,--



3237



- 3237 Groschen 1519, Eisleben. Tornau 25 b. R Leichte Prägeschwäche, vorzüglich 100,--



3238

 MANSFELD-EISLEBEN,  
GRAFSCHAFT

- 3238 **Johann Georg I., Peter Ernst I. und Christoph II., 1558-1579.** Groschen o. J., Eisleben. Tornau 352. R Sehr schön 75,--



3239



- 3239 **Johann Georg III. 1647-1710.** 1/3 Taler 1672, Eisleben. Tornau 499 c. Vorzüglich 100,--



3240



- 3240 1/3 Taler 1672, Eisleben. Tornau 499 a. Sehr schön 40,--

## MECKLENBURG



3241

 MECKLENBURG,  
FÜRSTENTUM, SEIT 1348  
HERZOGTUM

- 3241 **Anonym.** Hohlpfennig o. J. Oertzen 97 var. Kl. Schrötlingsfehler am Rand, sehr schön 25,--



3242

- 3242 Stierkopfbrakteat, 1280/1335. 0,29 g. Oertzen 145. Sehr schön 25,--



3243



- 3243 **Magnus II. und Balthasar, 1477-1503.** Schilling o. J., Güstrow. Kunzel 11 A/a. RR Feine Patina, sehr schön 75,--



3244



- 3244 Dreiling o. J., Güstrow. Kunzel 24 A/b. Hübsche Patina, sehr schön + 30,--



3245



- 3245 **Albrecht VII., 1503-1547.** Dreiling 1528, Güstrow. Kunzel 87 A/c. Sehr schön 25,--



3246



3246 **Heinrich V., 1503-1552.**  
Doppelschilling 1525,  
Grevesmühlen. Kunzel 36 A/a.  
Sehr schön 200,--



3247



**MECKLENBURG-GÜSTROW,  
HERZOGTUM**

3247 **Karl I., 1603-1610.** Doppelschilling  
1609, Boizenburg.  
Kunzel 159.  
Sehr schön 50,--



3248



3248 **Johann Albrecht II., 1611-1636.**  
Doppelschilling o. J. (1617 ?),  
Boizenburg. Kunzel 468 A/b.  
Sehr schön-vorzüglich 50,--



3249



3249 Doppelschilling 1617, Gnoien,  
Kunzel 463 C/a.  
Sehr schön 30,--



3250



3250 Doppelschilling 1618, Gnoien,  
Kunzel 464 B/b.  
Sehr schön-vorzüglich 50,--



3251



3251 **Gustav Adolf, 1636-1695.**  
1/48 Taler 1666, Wismar.  
Kunzel 525 A/a.  
Hübsche Patina, sehr schön + 30,--



3252



3252 1/48 Taler 1671, Güstrow.  
Kunzel 526 A/a.  
Sehr schön 30,--



3253



3253 1/96 Taler (Sechsling) 1671, Güstrow.  
Kunzel 536 A/a.  
Hübsche Patina, sehr schön 25,--



3254



3254 1/48 Taler (Schilling) 1680, Güstrow.  
Kunzel 531 A/a.  
R Fast vorzüglich 50,--



3255



**MECKLENBURG-SCHWERIN,  
HERZOGTUM, SEIT 1815  
GROSSHERZOGTUM**

3255 **Adolf Friedrich, 1610-1658.**  
Doppelschilling 1615, Gadebusch.  
Kunzel 195 E/c leicht var.  
Hübsche Patina, sehr schön-vorzüglich 50,--



3256



3256 1/48 Taler 1622, Gadebusch.  
Kunzel 206 B/c.  
Sehr schön 25,--



3257

- 3257 **Christian Ludwig II., 1747-1756.**  
1/6 Taler (8 Schilling) 1752, Schwerin.  
Kunzel 315 C/a.  
Sehr schön 30,--



3258

- 3258 1/12 Taler (4 Schilling) 1752, Schwerin.  
Kunzel 318 A/a.  
Sehr schön 20,--



3259

- 3259 Ku.-3 Pfennig 1753, Schwerin.  
Kunzel 325 A/a.  
Sehr schön 20,--



3260

- 3260 1/6 Taler 1754, Schwerin.  
Kunzel 317 A/a.  
Sehr schön 40,--



3261

- 3261 1/24 Taler 1754, Schwerin.  
Kunzel 322 A/a.  
Hübsche Patina, sehr schön + 20,--



3262

- 3262 **Friedrich, 1756-1785.**  
8 Schilling 1763, Schwerin.  
Kunzel 344 A/a.  
**Sehr selten in dieser Erhaltung.**  
Feine Patina, vorzüglich 100,--



3263

- 3263 Schilling 1763, Schwerin.  
Kunzel 347 a.  
Prachtvolle Patina, vorzüglich 20,--



3264

- 3264 Schilling 1768, Schwerin.  
Kunzel 347 A/f.  
Herrliche Patina, vorzüglich 20,--



3265

- 3265 12 Schilling 1774, Schwerin.  
Kunzel 343 A/a.  
Hübsche Patina, sehr schön 30,--



3266

- 3266 **Friedrich Franz I., 1785-1837.**  
Schilling 1806. AKS 16; J. 12.  
Fast vorzüglich 20,--



3267

- 3267 4 Schilling (1/12 Taler) 1833.  
AKS 15; J. 37.  
**Seltener Jahrgang.**  
Feine Patina, vorzüglich + 50,--



1,5:1



3268

- 3268 3 Pfennig 1833. AKS 26; J. 40.  
Hübsche Patina, vorzüglich 20,--



1,5:1



3269 **Paul Friedrich, 1837-1842.**  
Gulden (2/3 Taler) 1839.  
AKS 32; J. 45.  
Vorzüglich 100,--



3270 **Friedrich Franz II., 1842-1883.**  
1/6 Taler 1848.  
AKS 40; J. 54.  
Vorzüglich-Stempelglanz 50,--



3271 1/6 Taler 1848.  
AKS 40; J. 54.  
Vorzüglich-Stempelglanz 50,--



3272 1/12 Taler 1848.  
AKS 41; J. 53.  
Vorzüglich 25,--



3273 1/12 Taler 1848.  
AKS 41; J. 53.  
Vorzüglich 25,--



3274 1/48 Taler 1852.  
AKS 44; J. 57.  
Stempelglanz 20,--



3275

**MECKLENBURG-STRELITZ,  
HERZOGTUM, SEIT 1815  
GROSSHERZOGTUM**

3275 **Adolf Friedrich III., 1708-1752.**  
1/6 Taler (8 Schilling) 1751, Neustrelitz.  
Kunzel 561 A/a.  
Vorzüglich 50,--



3276

3276 1/12 Taler (4 Schilling) 1751,  
Neustrelitz. Kunzel 565 B/a.  
Winz. Schrötlingsfehler, vorzüglich 50,--



3277

3277 **Adolf Friedrich IV., 1752-1794.**  
1/6 Taler (8 Schilling) 1752, Neustrelitz.  
Kunzel 590 A/a.  
Hübsche Patina, sehr schön-vorzüglich 40,--



3278

3278 1/6 Taler (8 Schilling) 1755, Neustrelitz.  
Kunzel 590 D/a.  
Hübsche Patina, sehr schön 30,--



3279

3279 1/6 Taler (8 Schilling) 1756, Neustrelitz.  
Kunzel 590 E/a.  
Herrliche Patina, fast vorzüglich 50,--



3280



- 3280 1/6 Taler (8 Schilling) 1757, Neustrelitz.  
Kunzel 590 F/a.  
Feine Patina, sehr schön-vorzüglich 40,--



3281



- 3281 1/6 Taler (8 Schilling) 1758, Neustrelitz.  
Kunzel 590 G/a.  
Herrliche Patina, fast vorzüglich 50,--



3282



- 3282 Ku.-3 Pfennig 1760, Neustrelitz.  
Kunzel 606 A/a.  
Sehr schön 20,--



3283



- 3283 1/6 Taler (8 Schilling) 1764, Neustrelitz.  
Kunzel 594 B/a.  
Herrliche Patina, vorzüglich 75,--



3284



- 3284 1/12 Taler (4 Schilling) 1764, Neustrelitz.  
Kunzel 596 A/a.  
Hübsche Patina, vorzüglich 40,--



3285



- 3285 1/48 Taler 1766, Neustrelitz.  
Kunzel 602 B/a.  
Sehr schön 20,--



3286



- 3286 1/6 Taler (8 Schilling) 1773, Neustrelitz.  
Kunzel 594 C/c.  
Hübsche Patina, vorzüglich 75,--



3287



- 3287 **Georg, 1816-1860.**  
1/48 Taler 1855. AKS 66; J. 117.  
Fast Stempelglanz 20,--

**MONTFORT**

3288



- GRAFSCHAFT**  
3288 **Anton der Jüngere, 1693-1733.**  
4 Kreuzer 1718 (?), Langenargen,  
mit Titel Karls VI.  
Ebner vgl. 207.  
Sehr schön-vorzüglich 40,--

**MÜNSTER**

3289



- BISTUM**  
3289 **Friedrich Christian von Plettenberg, 1688-1706.**  
1/24 Taler (Groschen) 1692,  
Münster. Schulze 131 i.  
Kl. Schrötlingsfehler am Rand,  
sehr schön + 40,--



3290



- 3290 1/48 Taler 1692, Münster.  
Schulze 132 f.  
Sehr schön 25,--



3291

3291 **Franz Arnold von Wolff-Metternich, 1707-1718.**  
1/12 Taler 1714, Münster.  
Schulze 191 c.  
Winz. Zainende, sehr schön + 25,--



3297

3297 1/12 Taler 1755, Münster.  
Schulze 246 a.  
Etwas poröser Schrötling, vorzüglich 40,--



3292

3292 1/12 Taler 1715, Münster.  
Schulze 196 c.  
Sehr schön 25,--



3298

3298 1/24 Taler (Groschen) 1755, Münster.  
Schulze 248 a.  
**Prachtexemplar.**  
Vorzüglich-Stempelglanz 75,--



3293

3293 6 Mariengroschen 1715, Münster.  
Schulze 195.  
Sehr schön 40,--



3299

3299 **Maximilian Friedrich von Königsegg-Rothenfels, 1762-1784.**  
1/6 Taler 1764, Münster. Schulze 262.  
Sehr schön 40,--



3294

3294 1/12 Taler 1717, Münster.  
Schulze 206 b.  
Sehr schön 25,--



3300

3300 1/4 Konv.-Taler 1765, Münster.  
Schulze 265.  
Feine Patina, sehr schön-vorzüglich 75,--



3295

3295 **Sedisvakanz 1719.**  
1/24 Taler (Groschen) 1719, Münster.  
Schulze 215 a; Zepernick 223 var.  
Sehr schön 50,--



3296

3296 **Clemens August von Bayern, 1719-1761.** 1/14 Taler (Doppelschilling) 1748, Münster. Schulze 232 d.  
Sehr schön + 50,--



3301

3301 **Sedisvakanz 1801.**  
1/24 Taler 1801, Clausthal.  
Schulze 272; Zepernick 231.  
Vorzüglich + 50,--



## NASSAU



3302

**NASSAU-DILLENBURG,  
GRAFSCHAFT, SEIT 1652  
FÜRSTENTUM**

- 3302 **Heinrich, 1662-1701.**  
15 Kreuzer 1688, Herborn.  
Isenbeck 227.  
Sehr schön 150,--



3303

**NASSAU, HERZOGTUM**

- 3303 **Wilhelm, 1816-1839.**  
6 Kreuzer 1831.  
AKS 47; J. 40.  
Fast Stempelglanz 30,--



3304

- 3304 Kreuzer 1833.  
AKS 54; J. 38.  
Stempelglanz 25,--



3305

- 3305 Gulden 1839.  
AKS 43; J. 44.  
Sehr schön-vorzüglich 75,--



3306

- 3306 **Adolph, 1839-1866.** Gulden 1844.  
AKS 65; J. 49.  
Feine Patina, fast vorzüglich 75,--



3307

- 3307 3 Kreuzer 1855.  
AKS 70; J. 46.  
Fast Stempelglanz 25,--



3308

- 3308 Gulden 1856.  
AKS 66; J. 56.  
Sehr schön 40,--

**NAUMBURG**

3309

**BISTUM**

- 3309 **Anonym.** Hohlpfennig. 0,32 g.  
Slg. Bonhoff 943.  
Sehr schön 25,--

**NORDHAUSEN**

3310

**STADT**

- 3310 Hohlpfennig. 14./15. Jahrhundert.  
0,38 g. Slg. Bonhoff 1209;  
Slg. Friedensburg 1785.  
Hübsche Patina, sehr schön + 25,--



3311

- 3311 1/24 Taler (Groschen) 1618, mit Titel  
von Matthias. Lejeune 28 c.  
Sehr schön 25,--



3312

- 3312 1/24 Taler (Groschen) 1622, mit Titel  
Ferdinands II. Lejeune 63.  
Herrliche Patina, sehr schön + 25,--

**NORTHEIM**



3313



**STADT**

3313 1/24 Taler (Groschen) 1671, mit Titel Leopolds I. Mertens 123 a. Sehr schön 50,--

**NÜRNBERG**



3314



**STADT**

3314 Kipper-60 Kreuzer (Gulden) 1622, mit Titel Ferdinands II. Kellner 186 a; Slg. Kraaz -. Patina, sehr schön 150,--



3315



3315 30 Kreuzer 1765, mit Titel von Franz I. Kellner 355. Feine Patina, sehr schön-vorzüglich 50,--

**OLDENBURG**



3316



**GRAFSCHAFT, SEIT 1762  
HERZOGTUM, AB 1829  
GROSSHERZOGTUM**

3316 Anton Günther, 1603-1667. Gulden (28 Stüber) o. J., Jever, mit Titel Ferdinands III. 2. Münzperiode, Münzmeister Jürgen Dethleffs (1649-1651). Kalvelage/Trippler 176 a/b leicht var. Kl. Randfehler, sehr schön 50,--



3317



3317 1/4 Oldenburger Mark (8 Grote = 6 Stüber) o. J., Jever. Kalvelage/Trippler 169 a. Sehr schön 125,--



3318



3318 Schilling o. J., Jever, mit Titel von Matthias. Kalvelage/Trippler 196 a. Kl. Prägeschwäche, sehr schön-vorzüglich 75,--



3319



3319 Schilling o. J., Jever, mit Titel von Matthias. Kalvelage/Trippler 202. Sehr schön 75,--



3320



3320 1/2 Schilling (4 Grote = 3 Stüber) o. J., Jever, mit Titel Ferdinands III. Bendig 19; Kalvelage/Trippler 220 a. Winz. Schrötlingsfehler, sehr schön-vorzüglich 100,--



3321



3321 Schilling o. J., Jever, mit Titel Leopolds. Kalvelage/Trippler 216 leicht var. RR Sehr schön 150,--



3322

- 3322 Doppelstüber (Schaf) o. J., Jever.  
Kalvelage/Trippler 230 c.  
Kl. Prägeschwäche, sehr schön 50,--



3323

- 3323 Stüber o. J., Jever.  
Kalvelage/Trippler 258 leicht var.  
**Selten in dieser Erhaltung. Vorzüglich** 100,--



3324

- 3324 Groten 1651, Jever, mit Titel Ferdinands  
III. Kalvelage/Trippler 291.  
Hübsche Patina, sehr schön 40,--



3325

- 3325 1/36 Taler (Doppelgrote) 1659, Jever.  
Kalvelage/Trippler 244.  
**RR** Sehr schön 150,--



3326

- 3326 1/18 Taler 1666, Jever.  
Kalvelage/Trippler 227 b.  
**Von großer Seltenheit.**  
Attraktives, sehr schönes Exemplar 300,--



3327

- 3327 **Friedrich V. von Dänemark, 1746-1766.** 1/6 Taler 1761, Oldenburg.  
Mit Signatur N (Samuel Mathias Neudorf, Wardein in Oldenburg 1761-1765) am Halsabschnitt.  
Kalvelage/Trippler 331.  
Fast sehr schön 150,--



3328

- 3328 2 Mariengroschen 1762, Oldenburg.  
Kalvelage/Trippler 350.  
Sehr schön 40,--



3329

- 3329 Mariengroschen 1762, Oldenburg.  
Kalvelage/Trippler 354.  
Sehr schön + 40,--



3330

- 3330 4 Pfennig 1762, Oldenburg.  
Kalvelage/Trippler 366.  
Sehr schön 50,--



3331

- 3331 **Peter Friedrich Ludwig, 1785-1829, bis 1823 als Administrator für Peter Friedrich Wilhelm.**  
4 Grote 1792, Altona.  
Kalvelage/Trippler 372.  
Vorzüglich + 100,--



3332

- 3332 2 Grote 1815. Mit den Buchstaben N.D.-C.F. (Nach dem Conventions-Fuß) neben dem Wappen.  
AKS 5; J. 30.  
Vorzüglich 50,--



3333

- 3333 1/3 Taler 1816.  
AKS 1; J. 34.  
Sehr schön 125,--



3334

3334 12 Grote 1816.  
AKS 2; J. 33.  
Feine Patina, winz. Schrötlingsfehler,  
vorzüglich 125,--



3335

3335 4 Grote 1816.  
AKS 4; J. 31.  
Winz. Schrötlingsfehler, vorzüglich 50,--



3336

3336 6 Grote 1818.  
AKS 3; J. 32.  
Sehr schön 30,--



3337

3337 **Paul Friedrich August, 1829-1853.**  
Grote 1836.  
AKS 13; J. 36.  
Fast Stempelglanz 50,--



3338

3338 4 Grote 1840.  
AKS 11; J. 38.  
Vorzüglich-Stempelglanz 60,--



3339

3339 3 Grote 1840.  
AKS 12; J. 37.  
Vorzüglich-Stempelglanz 60,--



3340

3340 1/6 Taler 1846.  
AKS 10; J. 42.  
Winz. Randfehler, vorzüglich 75,--



3341

3341 Silbergroschen 1848, für das Fürstentum  
Birkenfeld.  
AKS 21; J. 60.  
R Sehr schön 50,--



3342

3342 Groten 1850.  
AKS 14; J. 45.  
Fast Stempelglanz 25,--



3343

3343 **Nicolaus Friedrich Peter, 1853-1900.**  
3 Grote 1856.  
AKS 27; J. 46.  
Vorzüglich-Stempelglanz 40,--



3344

3344 2 1/2 Silbergroschen 1858, für das  
Fürstentum Birkenfeld.  
AKS 36; J. 67.  
R Sehr schön + 75,--



3345

3345 2 1/2 Silbergroschen 1858.  
AKS 26; J. 54.  
Vorzüglich 30,--





3346



3346 Groschen 1858 B.  
AKS 29; J. 53.  
Fast Stempelglanz

40,--



3347



3347 Groschen 1864 B.  
AKS 29; J. 53.  
Vorzüglich-Stempelglanz

30,--



3348



3348 1/2 Groschen 1864 B.  
AKS 30; J. 51.  
Fast Stempelglanz

25,--

### OSNABRÜCK



3349



### BISTUM

3349 Ernst August I. von Braunschweig-Lüneburg, 1662-1698.  
12 Mariengroschen 1671, Melle.  
Kennepohl 2971.  
Patina, sehr schön

75,--

### OSTFRIESLAND



3350



### OSTFRIESLAND, GRAFSCHAFT, SEIT 1654/1662 FÜRSTENTUM

3350 Enno II., 1528-1540.  
Schaf 1529 ?, Emden.  
Kappelhoff 161 var.  
R Prägeschwäche, sehr schön-vorzüglich

150,--



3351



3351 Edzard II. und Johann, 1566-1591.  
Flindrich (3 Stüber) 1584, Emden, mit  
Titel Rudolfs II.  
Kappelhoff 259 leicht var.  
Kl. Prägeschwäche, sehr schön

50,--



3352



3352 Enno III., 1599-1625.  
5 Stüber o. J., Emden?  
Kappelhoff 361 leicht var.  
Selten in dieser Erhaltung.  
Leichte Prägeschwäche, vorzüglich

150,--



3353



3353 Ulrich II., 1628-1648.  
Schaf (2 Stüber) 1632, Esens.  
Knyph. 6500.  
R Sehr schön

75,--



3354



3354 Georg Christian, 1660-1665.  
1/3 Reichstaler o. J., Esens, mit Titel  
Leopolds I. Knyph. 6510.  
Sehr schön

75,--



3355



3355 Christian Eberhard, 1665-1708.  
1/3 Reichstaler o. J., Esens, mit Titel  
Leopolds I. Knyph. 6540.  
Winz. Schrötlingsfehler, sehr schön

75,--



3356



3356 Schilling (6 Stüber) 1694, Esens, mit Titel Leopolds I. Knyph. 6545. Sehr schön 50,--



3357



3357 Schilling (6 Stüber) 1696, Esens, mit Titel Leopolds I. Knyph. 6549. Sehr schön 50,--



3358



3358 Georg Albrecht, 1708-1734. 1/6 Taler 1730, Esens. Knyph. 6597. R Sehr schön 200,--



3359



3359 Karl Edzard, 1734-1744. 1/12 Taler 1742, Esens. Knyph. 6638. Sehr schön 50,--

**PADERBORN**



3360



3360 **BISTUM**  
Wilhelm Anton von der Asseburg, 1763-1782. 1/6 Taler 1766, Neuhaus. Schwede 322 A. Sehr schön 40,--

**PASSAU**



3361



3361 **BISTUM**  
Ernst von Bayern, Administrator, 1517-1540. Batzen 1518. Kellner 74. Kl. Schrötlingsfehler am Rand, sehr schön 40,--

**PFALZ**



3362



3362 **PFALZ-NEUBURG, HERZOGTUM**  
Otto Heinrich und Philipp, 1504-1544. Batzen 1518, Neuburg. Sehr schön + 50,--

**POMMERN**



3363



3363 **POMMERN-STETTIN, HERZOGTUM**  
Philipp II., 1606-1618. 1/24 Taler (Groschen) 1616, Stettin. Hildisch 64. Hübsche Patina, sehr schön 25,--



3364



3364 **POMMERN-WOLGAST, HERZOGTUM**  
Philipp Julius, 1592-1625. Doppelschilling o. J. Hildisch 194. Vorzüglich 50,--

**QUEDLINBURG**

3365

**ABTEI**

- 3365 **Dorothea von Sachsen, 1610-1617.**  
1/24 Taler (Groschen) 1617. Mehl 418.  
Hübsche Patina, sehr schön-vorzüglich 40,--

**RATZEBURG**

3366

**BISTUM**

- 3366 **August der Ältere von Braunschweig, 1611-1636.** Doppelschilling 1617.  
Welter 871.  
RR Sehr schön + 100,--

**RAVENSBERG**

3367

**GRAFSCHAFT**

- 3367 **Johann Wilhelm von Jülich-Kleve-Berg, 1592-1609.**  
1/24 Taler (Groschen) 1609, Bielefeld.  
Stange 150.  
Selten in dieser Erhaltung. Herrliche Patina, fast vorzüglich 75,--

**REGENSBURG**

3368

**FÜRSTENTUM**

- 3368 **Carl Theodor von Dalberg, 1804-1810.**  
1/2 Konv.-Taler 1809. AKS 8; J. 5.  
Vorzüglich 200,--

**REUSS**

3369

**REUSS-OBREGREIZ,  
GRAFSCHAFT, SEIT 1778  
FÜRSTENTUM**

- 3369 **Heinrich XI., 1723-1800.**  
1/2 Konv.-Taler 1786, Saalfeld.  
Schmidt/Knab 255.  
Herrliche Patina,  
winz. Schrötlingsfehler, vorzüglich 200,--



3370

**REUSS-UNTERGREIZ,  
HERRSCHAFT, SEIT 1673  
GRAFSCHAFT**

- 3370 **Heinrich III., 1733-1768.**  
1/8 Speciastaler 1751, Saalfeld. Ausbeute  
der Erzgruben Kleinreinsdorf.  
Schmidt/Knab 360.  
Vorzüglich + 150,--



3371

**REUSS-LOBENSTEIN,  
HERRSCHAFT, SEIT 1673  
GRAFSCHAFT**

- 3371 **Heinrich II., 1739-1782.**  
2 Groschen 1759, Saalfeld, auf die  
Verlobung seiner einzigen Tochter  
Eleonore Maximiliane Christiane mit  
Christian Karl, Prinz von Stolberg-  
Gedern. Schmidt/Knab 575.  
R Vorzüglich 150,--

**ROSTOCK**

3372

**STADT**

- 3372 Schilling o. J. Kunzel 14 B/a.  
Sehr schön 25,--



3373

3373 1/16 Taler (Doppelschilling, Dütchen)  
1626. Kunzel 143 E/a.  
Sehr schön +

75,--



SACHSEN



3374

**MEISSEN,  
MARKGRAFSAFT**  
3374 **Otto der Reiche, 1156-1190.**  
Brakteat. 0,48 g. Berger 1868  
(dort unter Münzstätte Bardowik).  
Hübsche Patina, sehr schön +

100,--



3375

3375 **Friedrich II., 1323-1349.**  
Breiter Groschen o. J., Freiberg.  
Krug 1.  
Hübsche Patina, sehr schön

50,--

Bei dem vorliegenden Stück handelt es sich  
um den ältesten Meißner Groschen.



3376

3376 **Balthasar, 1369-1382-1406.**  
Fürstengroschen o. J., Freiberg.  
Krug 508 leicht var.  
Sehr schön

50,--



3377

3377 Fürstengroschen o. J., Freiberg.  
Krug 513/1.  
Winz. Prägeschwäche, sehr schön

40,--



3378

3378 **Friedrich IV. (I.), 1381-1423 (-1428).**  
Schildgroschen o. J. (1405/1428),  
Freiberg. Krug 670/2.  
Sehr schön

50,--



3379

3379 Helmgroschen o. J. (1405/1428),  
Freiberg. Krug 663/2.  
Sehr schön

50,--



3380

3380 **Wilhelm I., 1381 (1382)-1407.**  
Kreuzgroschen o. J. (1405/1407),  
Freiberg. Krug 353/3.  
**Selten in dieser Erhaltung.**  
Fast vorzüglich

75,--



3381

3381 **Wilhelm II., 1407-1410, als Markgraf  
von Meissen-Osterland, 1410-1425.**  
Schildgroschen o. J., Freiberg.  
Krug 369/1.  
Sehr schön

50,--



3382

3382 **Friedrich der Friedfertige, 1406-1440.**  
Meißner Groschen o. J., Freiberg.  
Krug 584/1.  
Herrliche Patina, sehr schön +

50,--





3383



- SACHSEN, KURFÜRSTENTUM**
- 3383 **Friedrich (IV.) I., Wilhelm II. und Landgraf Friedrich von Thüringen, 1412-1425.** Schildgroschen o. J., Freiberg. Krug 681/1. Sehr schön-vorzüglich 50,--



3384



- 3384 **Friedrich II., 1428-1464.** Schwertgroschen o. J. Zwickau/Sangershausen. Münzzeichen Schrägkreuz/Stern. Krug 947/7. Sehr schön 40,--



3385



- 3385 Schildgroschen o. J. (1454/1456), Leipzig. Krug 780/1 leicht var. Sehr schön 40,--



3386



- 3386 Schwertgroschen o. J. (1456/1457), Freiberg. Münzzeichen dreifaches Kleeblatt. Krug 866/5. Sehr schön-vorzüglich 50,--



3387



- 3387 Schwertgroschen o. J. (1457/1464), Leipzig. Beiderseits Münzzeichen Stern. Krug 947/7. Sehr schön 40,--



3388



- 3388 Schwertgroschen o. J. (1457/1464), Leipzig. Beiderseits Münzzeichen Lilie. Krug 947/7. Hübsche Patina, sehr schön 40,--



3389



- 3389 **Friedrich II., Friedrich und Sigismund, 1428-1436.** Schildgroschen o. J. (1428/1431), Freiberg. Krug 991/1. Sehr schön + 50,--



3390



- 3390 Schildgroschen o. J. (1428/1431), Freiberg. Krug 980/1. Sehr schön 40,--



3391



- 3391 **Ernst, Albrecht und Wilhelm III., 1465-1482.** Einseitiger Pfennig o. J., Colditz. Krug 1568. R Winz. Prägeschwäche, sehr schön-vorzüglich 50,--



3392



- 3392 Spitzgroschen 1475, Leipzig. Krug 1512; Levinson I - 148. Hübsche Patina, sehr schön-vorzüglich 60,--



3393



- 3393 Spitzgroschen 1478, Zwickau. Beiderseits Münzzeichen Kleeblatt. Krug 1537; Levinson I - 163. Sehr schön + 50,--



3394



- 3394 **Ernst und Herzog Albrecht, 1482-1485.**  
1/2 Schwertgroschen 1482, Zwickau und  
Schneeberg. Münzzeichen Kleeblatt.  
Krug 1611; Levinson I -185.  
Sehr schön 50,--



3395



- 3395 **Friedrich III. der Weise, Albrecht und  
Johann, 1486-1500.** Zinsgroschen o. J.,  
Schneeberg. Münzzeichen Stern.  
Krug 1957/1959.  
Sehr schön 50,--



3396



- 3396 Schreckenberger o. J., Annaberg.  
Münzzeichen Halbmond mit Stern und  
Stern. Keilitz 13.  
**Selten, besonders in dieser Erhaltung.**  
Hübsche Patina, fast vorzüglich 400,--



3397



- 3397 1/2 Schwertgroschen o. J., Freiberg.  
Beiderseits Münzzeichen Rosette.  
Krug 1804.  
Sehr schön + 50,--



3398



- 3398 **Friedrich III. der Weise, Georg und  
Johann, 1500-1507.** Schreckenberger  
o. J., Buchholz. Beiderseits Münzzeichen  
T. Keilitz 31.  
Feine Patina, sehr schön + 75,--



3399



- 3399 Schreckenberger o. J. (um 1500),  
Annaberg. Münzzeichen sechsstrahliger  
Stern. Keilitz 27.  
Sehr schön-vorzüglich 75,--



3400



- 3400 **Friedrich III. der Weise, Johann und  
Georg, 1507-1525.** Zinsgroschen o. J.,  
Annaberg. Münzzeichen Kreuz.  
Keilitz 55.  
Fast vorzüglich 40,--



3401



- 3401 Zinsgroschen o. J., Annaberg.  
Münzzeichen Kreuz.  
Keilitz 55.  
Sehr schön + 30,--



3402



- 3402 Zinsgroschen o. J., Buchholz.  
Münzzeichen T.  
Keilitz 56.  
Sehr schön + 25,--



3403



- 3403 Zinsgroschen o. J., Freiberg.  
Münzzeichen Doppellilie.  
Keilitz 57.  
Sehr schön-vorzüglich 30,--



3404



3404 Zinsgroschen o. J., Schneeberg.  
Keilitz 58.  
Hübsche Patina, sehr schön 50,--



3410



3410 Schreckenberger 1564, Dresden.  
Keilitz/Kahnt 103.  
Feine Patina, sehr schön-vorzüglich 125,--



3405



3405 Schreckenberger o. J. (1508-1511),  
Annaberg. Beiderseits Münzzeichen  
Stern. Keilitz 51.  
Herrliche Patina, fast vorzüglich 100,--



3411



3411 Schreckenberger 1565, Dresden.  
Keilitz/Kahnt 103.  
Sehr schön 100,--



3406



3406 Zinsgroschen o. J., Annaberg.  
Beiderseits Münzzeichen Kreuz.  
Keilitz/Kohl 52.  
Hübsche Patina, sehr schön-vorzüglich 75,--



3412



3412 Schreckenberger 1566, Dresden.  
Keilitz/Kahnt 103.  
Sehr schön 100,--



3407



3407 **Johann und Georg, 1525-1530.**  
Zinsgroschen o. J., Annaberg.  
Münzzeichen Dreiblatt.  
Keilitz 91.  
Sehr schön 30,--



3413



3413 Groschen 1576, Dresden.  
Kohl 56.  
Sehr schön 25,--



3408



3408 **Moritz, 1547-1553.** Spitzgroschen o. J.,  
Annaberg. Kohl 11.  
R Sehr schön 50,--



3414



3414 1/4 Reichstaler 1581, Dresden.  
Keilitz/Kahnt 96.  
Winz. Schröttingsfehler, sehr schön 75,--



3409



3409 **August, 1553-1586.** Schreckenberger  
1562, Dresden. Keilitz/Kahnt 103.  
Hübsche Patina, sehr schön 100,--



3415



3415 Groschen 1586,  
Dresden. Keilitz/Kahnt 148.  
Sehr schön + 25,--



3416



3416 **Johann Georg I. und August, 1611-1615.** Groschen 1614, Dresden.  
Clauß/Kahnt 23.  
Vorzüglich 25,--



3417



3417 **Johann Georg I., 1615-1656.** 1/4 Reichstaler 1617, Dresden, auf die 100-Jahrfeier der Reformation.  
Clauß/Kahnt 276; Slg. Whiting 68.  
Hübsche Patina, winz. Schrötlingsfehler am Rand, sehr schön + 150,--



3418



3418 **Kipper-Doppelschreckenberger** 1621, Dresden. 5,57 g.  
Rahmenführer/Krug 99 var.  
**Sehr selten in dieser Erhaltung.**  
Fast vorzüglich 150,--



3419



3419 Groschen 1625, Dresden.  
Clauß/Kahnt 212.  
Vorzüglich 25,--



3420



3420 1/4 Reichstaler 1630, Dresden, auf die 100-Jahrfeier der Übergabe der Augsburger Konfession.  
Clauß/Kahnt 326 c; Slg. Whiting 114.  
Hübsche Patina, sehr schön + 200,--



3421



3421 Groschen 1638, Dresden.  
Clauß/Kahnt 214.  
Vorzüglich 25,--



3422



3422 Groschen 1642, Dresden.  
Clauß/Kahnt 215.  
Winz. Zainende, fast Stempelglanz 40,--



3423



3423 Groschen 1656, Dresden, auf seinen Tod. Clauß/Kahnt 360.  
**Prachtexemplar.**  
Vorzüglich-Stempelglanz 150,--



3424



3424 **Johann Georg II., 1656-1680.** 1/4 Reichstaler 1659, Dresden.  
Clauß/Kahnt 420.  
Feine Patina, sehr schön-vorzüglich 150,--



3425



3425 3 Pfennig (Dreier) 1659, Dresden.  
Clauß/Kahnt 440.  
**Prachtexemplar.** Min. poröser Schrötling, fast Stempelglanz 50,--



3426



3426 1/24 Taler (Groschen) 1665, Dresden.  
Clauß/Kahnt 434.  
Hübsche Patina, vorzüglich 25,--



3427

3427 1/3 Taler 1668, Dresden.  
Clauß/Kahnt 415.  
Winz. Schrötlingsfehler, sehr schön 75,--



3428

3428 1/6 Taler 1672, Dresden.  
Clauß/Kahnt 426.  
Sehr schön 75,--



3429

3429 1/3 Taler 1674, Dresden.  
Clauß/Kahnt 416.  
Kl. Schrötlingsfehler, vorzüglich 100,--



3430

3430 2/3 Taler 1679, Dresden.  
Clauß/Kahnt 407; Dav. 806.  
Winz. Schrötlingsfehler, vorzüglich 150,--



3431

3431 2/3 Taler 1680, Dresden.  
Clauß/Kahnt 407; Dav. 806.  
Winz. Schrötlingsfehler, vorzüglich 150,--



3432

3432 1/6 Taler 1680, Dresden.  
Clauß/Kahnt 429.  
Winz. Schrötlingsfehler am Rand,  
sehr schön-vorzüglich 75,--



3433

3433 **Johann Georg III., 1680-1691.**  
1/3 Taler 1683, Dresden.  
Clauß/Kahnt 598.  
**Selten, besonders in dieser Erhaltung.**  
Feine Patina, vorzüglich 250,--



3434

3434 2/3 Taler 1685, Dresden.  
Clauß/Kahnt 588; Dav. 808.  
Kl. Korrosionsfleck am Rand, vorzüglich 100,--



3435

3435 2/3 Taler 1686, Dresden.  
Clauß/Kahnt 588; Dav. 808.  
Hübsche Patina, vorzüglich 150,--



3436

3436 Groschen (1/24 Taler) 1686, Dresden.  
Clauß/Kahnt 613.  
Vorzüglich-Stempelglanz 30,--







3447

3447 1/12 Taler (Doppelgroschen) 1703, Leipzig. Kahnt 177. Sehr schön + 25,--



3448

3448 1/24 Taler (Groschen) 1703, Dresden. Kahnt 188. Sehr schön + 25,--



3449

3449 Pfennig 1708, Dresden. Kahnt 220. Sehr schön 25,--



3450

3450 1/12 Taler 1711, Leipzig. Kahnt 183. Vorzüglich 25,--



3451

3451 1/24 Taler (Groschen) 1725, Dresden. Kahnt 192. Vorzüglich 25,--



3452

3452 1/6 Taler 1727, Dresden, auf den Tod seiner Gemahlin Christine Eberhardine von Brandenburg-Bayreuth. Kahnt 319. RR Sehr schön-vorzüglich 150,--



3453

3453 Pfennig 1728, Dresden. Kahnt 225. Fast Stempelglanz 25,--



3454

3454 1/12 Taler 1731, Dresden. Kahnt 185. Vorzüglich 25,--



3455

3455 Friedrich August II., 1733-1763. 1/12 Taler 1738, Dresden, auf die Vermählung seiner Tochter Maria Amalia mit König Karl von Sizilien. Kahnt 627. Sehr schön 40,--



3456

3456 Groschen 1740, Dresden, auf das Vikariat. Kahnt 633. Winz. Zainende, sehr schön-vorzüglich 25,--



3457

3457 2 Groschen (1/12 Taler) 1742, Dresden, auf das Vikariat. Kahnt 641. Winz. Zainende, sehr schön + 25,--



3458

3458 2/3 Taler 1745, Dresden. Dav. 830; Kahnt 545. Prachtvolle Patina, vorzüglich 300,--





3459



- 3459 2 Groschen 1747, Dresden, auf die Vermählung seines Sohnes Friedrich Christian mit Prinzessin Antonia von Bayern. Kahnt 658. Fast Stempelglanz 150,--



3460



- 3460 1/6 Taler 1750, Dresden. Kahnt 560. R Sehr schön-vorzüglich 100,--



3461



- 3461 1/6 Taler 1763, Dresden. Kahnt 565. Sehr schön 50,--



3462



- 3462 Xaver, 1763-1768. 1/24 Taler (Groschen) 1766, Dresden. Buck 51 c. Fast Stempelglanz 30,--



3463



- 3463 1/24 Taler (Groschen) 1767, Dresden. Buck 51 d. Vorzüglich-Stempelglanz 25,--



3464



- 3464 Friedrich August III. (I.), 1763-1806-1827. 1/2 Konv.-Taler 1768, Dresden. Buck 124 d. Sehr schön 50,--



3465



- 3465 Silberabschlag von den Stempeln des 1 Pfennig-Stückes 1772 C, Dresden. Buck 136 aB. RR Kl. Kratzer, fast Stempelglanz 150,--



3466



- 3466 1/3 Konv.-Taler 1780, Dresden. Buck 151 aa. Feine Patina, winz. Zainende, vorzüglich-Stempelglanz 100,--



3467



- 3467 1/3 Konv.-Taler 1787, Dresden. Buck 152 a. Winz. Schrötungsfehler, vorzüglich-Stempelglanz 100,--



3468



- 3468 2 Groschen 1790, Dresden, auf das Vikariat. Buck 171. Prachtexemplar. Fast Stempelglanz 50,--



3469



- 3469 1/4 Konv.-Taler 1792 IEC, Dresden, auf das Vikariat. Buck 183. Winz. Kratzer, sehr schön-vorzüglich 40,--



3470



3470 1/2 Konv.-Taler 1801, Dresden.  
Buck 210 b.  
Sehr schön-vorzüglich

60,--



3471



3471 1/6 Taler 1804, Dresden.  
Buck 208 b.  
Leicht justiert, fast vorzüglich

30,--



3472



**SACHSEN, KÖNIGREICH**

3472 **Friedrich August I., 1806-1827.**  
1/2 Konv.-Taler 1808 SGH.  
AKS 32; J. 11.  
Winz. Schröttingsfehler,  
sehr schön-vorzüglich

50,--



3473



3473 1/6 Taler 1809 SGH.  
AKS 37; J. 9.  
Leicht justiert, vorzüglich-Stempelglanz

50,--



3474



3474 1/6 Taler 1810 SGH.  
AKS 37; J. 9.  
Vorzüglich

50,--



3475



3475 1/12 Taler 1812 SGH.  
AKS 39; J. 8.  
Vorzüglich

20,--



3476



3476 1/2 Konv.-Taler 1816 IGS.  
AKS 32; J. 21.  
**Prachtexemplar.**  
Min. justiert, fast Stempelglanz

200,--



3477



3477 1/6 Taler 1817 SGH.  
AKS 37; J. 9.  
Vorzüglich

50,--



3478



3478 1/4 Konv.-Taler 1818 IGS.  
AKS 36; J. 29.  
Sehr schön-vorzüglich

100,--



3479



3479 1/12 Taler 1818 IGS.  
AKS 39; J. 18.  
**Prachtexemplar.** Fast Stempelglanz

30,--



3480



3480 1/12 Taler 1819 IGS.  
AKS 40; J. 28.  
Fast Stempelglanz

30,--



3481



- 3481 1/6 Taler 1825 GS.  
AKS 38; J. 40.  
Feiner Stempelfehler, vorzüglich 75,--



3482



- 3482 1/6 Taler 1827 S, auf seinen Tod.  
AKS 57; J. 43.  
Winz. Schrötlingsfehler,  
vorzüglich-Stempelglanz 30,--



3483



- 3483 **Anton, 1827-1836.**  
1/6 Taler 1827 S.  
AKS 73; J. 51.  
Kl. Stempelfehler, vorzüglich 100,--



3484



- 3484 1/6 Taler 1827 S.  
AKS 73; J. 51.  
Winz. Schrötlingsfehler, vorzüglich 100,--



3485



- 3485 1/6 Taler 1829 S.  
AKS 74; J. 57.  
Fast Stempelglanz 200,--



3486



- 3486 1/4 Konv.-Taler 1830 S.  
AKS 72; J. 58.  
Winz. Schrötlingsfehler, fast vorzüglich 100,--



3487



- 3487 1/12 Taler 1832 S.  
AKS 76; J. 56.  
Fast Stempelglanz 50,--



3488



- 3488 1/6 Taler 1836 G, auf seinen Tod.  
AKS 87; J. 66.  
Vorzüglich 75,--



3489



- 3489 **Friedrich August II., 1836-1854.**  
1/12 Taler 1836 G.  
AKS 105; J. 71.  
Fast Stempelglanz 50,--



3490



- 3490 1/2 Neugroschen 1841 G.  
AKS 108; J. 81.  
Fast Stempelglanz 25,--



3491



- 3491 1/6 Taler 1843 G.  
AKS 104; J. 84.  
Vorzüglich-Stempelglanz 75,--



3492



- 3492 2 Neugroschen 1844 G.  
AKS 106; J. 83.  
Vorzüglich-Stempelglanz 25,--



3493

3493 1/6 Taler 1846 F.  
AKS 104; J. 84.  
Vorzüglich +

50,--



3494

3494 2 Neugroschen 1847 F.  
AKS 106; J. 83.  
Fast Stempelglanz

30,--



3495

3495 1/6 Taler 1851 F.  
AKS 104; J. 84.  
Vorzüglich +

50,--



3496

3496 1/3 Taler 1854 F.  
AKS 103; J. 86.  
Vorzüglich

50,--



3497

3497 1/3 Taler 1854 F, auf seinen Tod.  
AKS 119; J. 93.  
Vorzüglich-Stempelglanz

50,--



3498

3498 1/6 Taler 1854 F, auf seinen Tod.  
AKS 120; J. 92.  
Vorzüglich

25,--



3499

3499 **Johann, 1854-1873.**  
1 Neugroschen 1855 F.  
AKS 146; J. 82.  
**Prachtexemplar.** Fast Stempelglanz

25,--



3500

3500 1/3 Taler 1856 F.  
AKS 138; J. 101.  
Vorzüglich

100,--



3501

3501 1/6 Taler 1856 F.  
AKS 141; J. 100.  
Vorzüglich-Stempelglanz

50,--



3502

3502 2 Neugroschen 1856 F.  
AKS 142; J. 83.  
Fast Stempelglanz

30,--



3503

3503 1/3 Taler 1858 F.  
AKS 139; J. 114.  
Vorzüglich/vorzüglich-Stempelglanz

50,--



3504

3504 1/3 Taler 1860 B.  
AKS 140; J. 114.  
Vorzüglich

50,--





3505

3505 2 Neugroschen 1864 B.  
AKS 144; J. 125.  
**Prachtexemplar.** Fast Stempelglanz 25,--



3506

3506 1/6 Taler 1870 B.  
AKS 142; J. 113.  
**Prachtexemplar.** Fast Stempelglanz 50,--



3507

3507 2 Neugroschen 1873 B.  
AKS 145; J. 130.  
**Prachtexemplar.** Fast Stempelglanz 25,--



3508

**SACHSEN, HERZOGTUM  
(Ernestiner nach dem Verlust  
der Kurwürde)**

3508 **Johann Friedrich II., Johann Wilhelm  
und Johann Friedrich III., 1554-1557.**  
Schreckenberger o. J. Saalfeld.  
Koppe/Walde 29 h.  
Sehr schön + 100,--



3509

3509 **Johann Friedrich II., 1557-1567,  
gestorben 1595 in Gefangenschaft.**  
Schreckenberger o. J., Saalfeld.  
Koppe/Walde 23/24 b.  
Hübsche Patina, sehr schön 75,--



3510

3510 **Schreckenberger o. J., Saalfeld.**  
Koppe/Walde 46 a.  
Sehr schön 75,--



3511

3511 **Schreckenberger 1562, Saalfeld.**  
Koppe/Walde 125 a.  
Sehr schön 75,--



3512

3512 **Schreckenberger 1564, Saalfeld.**  
Koppe/Walde 141 a.  
Sehr schön 75,--



3513

3513 **Johann Wilhelm, 1567-1573.**  
Schreckenberger 1568, Saalfeld.  
Koppe/Walde 151 h.  
Sehr schön 60,--



3514

3514 **Schreckenberger 1570, Saalfeld.**  
Koppe/Walde 158 b.  
Sehr schön-vorzüglich 100,--



3515

**SACHSEN-ALTENBURG,  
HERZOGTUM**

- 3515 **Josef, 1834-1848.**  
1/6 Taler 1842.  
AKS 50; J. 106.  
Fast vorzüglich

75,--



3516

**SACHSEN-WEIMAR,  
HERZOGTUM, AB 1741  
SACHSEN-WEIMAR-  
EISENACH**

- 3516 **Johann Ernst und seine fünf Brüder,  
1622-1626.**  
1/24 Taler (Groschen) 1622,  
Reinhardsbrunn.  
Koppe 229.  
Sehr schön +

25,--



3517



- 3517 1/24 Taler (Groschen) 1624, Weimar.  
Koppe 232.  
Vorzüglich

50,--



3518



- 3518 **Wilhelm, 1640-1662.**  
Groschen 1658. Spruchgroschen,  
geprägt auf die Weihe der Schloßkirche.  
Koppe 339.  
Vorzüglich

75,--



3519



- 3519 **Johann Ernst, 1662-1683.**  
Groschen 1665, Weimar, auf die  
Beisetzung seiner bereits 1664  
verstorbenen Mutter Eleonore Dorothea.  
Koppe 379.  
**Prachtexemplar.** Fast Stempelglanz

100,--



3520



- 3520 3 Pfennig (Dreier) 1675, Weimar.  
Koppe 412.  
Sehr schön-vorzüglich

30,--



3521



- 3521 2/3 Taler 1678, Weimar.  
Dav. 892; Koppe 396.  
Sehr schön +

100,--



3522



- 3522 **Anna Amalia, 1758-1775, Regentin.**  
1/8 Konv.-Taler 1764, Eisenach.  
Koppe 583.  
Sehr schön +

50,--



3523



- 3523 **Carl August, 1775-1828.**  
1/2 Konv.-Taler 1813. AKS 3; J. 514.  
Feine Patina, fast vorzüglich

150,--



3524

**SACHSEN-GOTHA,  
HERZOGTUM, AB 1672  
SACHSEN-GOTHA-  
ALTENBURG**

- 3524 **Ernst der Fromme, 1640-1675.**  
Groschen 1675, Gotha, auf seinen Tod.  
Steguweit 128.  
Sehr schön +

50,--



3525



3525 **Friedrich II., 1691-1732.**  
Groschen 1718, Gotha. Steguweit 170.  
**Prachtexemplar.** Fast Stempelglanz 150,--



3526



3526 **Friedrich III., 1732-1772.**  
1/24 Taler 1763, Gotha.  
Steguweit 268.  
**Prachtexemplar.** Stempelglanz 50,--



3527



3527 1/24 Taler 1764, Gotha.  
Steguweit 268.  
**Prachtexemplar.** Stempelglanz 50,--



3528



3528 1/32 Taler 1772, Gotha, auf seinen Tod.  
Steguweit 289.  
**Prachtexemplar.** Stempelglanz 75,--



3529



**SACHSEN-MEININGEN,  
HERZOGTUM, VON 1735 BIS  
1826 SACHSEN-COBURG-  
MEININGEN**

3529 **Bernhard Erich Freund, 1803-1866.**  
Gulden 1829. Ausbeute.  
AKS 185; J. 419.  
Winz. Sammlerpunze im Rand,  
fast vorzüglich 125,--



3530



3530 **Gulden 1830.**  
AKS 186; J. 425.  
Vorzüglich + 150,--



3531



3531 **Gulden 1843.**  
AKS 188; J. 438.  
Fast vorzüglich 75,--



3532



3532 **Gulden 1854.**  
AKS 189; J. 444.  
**Selten in dieser Erhaltung.**  
Feine Patina, vorzüglich-Stempelglanz 200,--



3533



**SACHSEN-SAALFELD,  
HERZOGTUM, AB 1735  
SACHSEN-COBURG-  
SAALFELD**

3533 **Franz Friedrich Anton, 1800-1806.**  
1/24 Taler 1805, für Coburg.  
J. 212.  
Winz. Schrötlingsfehler,  
fast Stempelglanz 75,--



3534



3534 **Ernst I., 1806-1826.**  
20 Kreuzer 1812. AKS 130; J. 231.  
Kl. Stempelfehler, vorzüglich 75,--



3535

3535 20 Kreuzer 1820.  
AKS 130; J. 231.  
Min. justiert, vorzüglich



75,--



3536

### SACHSEN-COBURG, HERZOGTUM

3536 Albrecht III., 1680-1699.  
1/6 Taler 1693, Coburg.  
Kozinowski/Otto/Ruß 543.  
Sehr schön

75,--



3537

3537 1/6 Taler 1694, Coburg.  
Kozinowski/Otto/Ruß 544.2.  
Sehr schön

75,--



3538

### SACHSEN-COBURG UND GOTHA, HERZOGTUM

3538 Ernst I., 1826-1844.  
20 Kreuzer 1831. AKS 77; J. 253.  
Kl. Randfehler, vorzüglich-Stempelglanz

100,--



3539

3539 10 Kreuzer 1835.  
AKS 80; J. 260.  
Vorzüglich-Stempelglanz

75,--



3540

3540 1/6 Taler 1843.  
AKS 75; J. 271.  
Vorzüglich

100,--



3541

3541 Ernst II., 1844-1893.  
1/6 Taler 1845.  
AKS 104; J. 281.  
Sehr schön-vorzüglich

60,--



3542

3542 1/6 Taler 1848.  
AKS 105; J. 284.  
Fast vorzüglich/vorzüglich

75,--



3543

3543 1/6 Taler 1852.  
AKS 106; J. 289.  
Sehr schön +

50,--



3544

3544 1/6 Taler 1869. 25jähriges  
Regierungsjubiläum.  
AKS 118; J. 297.  
Prachtexemplar. Fast Stempelglanz

75,--



### SCHAUMBURG-LIPPE



3545

### SCHAUMBURG-LIPPE, GRAFSCHAFT, SEIT 1807 FÜRSTENTUM

3545 Georg Wilhelm, 1807-1860.  
1/24 Taler 1821. AKS 8; J. 4.  
Poröser Schrötling, vorzüglich

40,--





3546

3546 1/12 Taler 1858. AKS 7; J. 14.  
**Prachtexemplar.** Fast Stempelglanz 75,--



3547

3547 Silbergroschen 1858.  
AKS 9; J. 13.  
**Prachtexemplar.** Fast Stempelglanz 50,--

**SCHLESISIEN**



3548

**EIN SCHLESISCHER BRAKTEAT**

3548 Unbestimmte Münzstätte.  
Brakteat. 0,67 g. Friedensburg 207.  
**R** Sehr schön 250,--



3549

**NIEDERLAUSITZ**

3549 13. Jahrhundert. Brakteat.  
0,42 g. Bahrfeldt (Niederlausitz) 369;  
Slg. Bonhoff 1061.  
**R** Sehr schön 75,--



3550

**LIEGNITZ-BRIEG,  
HERZOGTUM**

3550 Friedrich II., 1488-1547.  
Groschen 1542. F. u. S. 1352.  
Sehr schön 30,--



3551

3551 **Johann Christian und Georg Rudolf,  
1602-1621.** 3 Kreuzer (Groschen) 1605,  
Breslau. F. u. S. 1407.  
Fast vorzüglich 30,--



3552

3552 3 Kreuzer (Groschen) 1614, Breslau.  
F. u. S. 1493.  
**Selten in dieser Erhaltung.**  
**Prachtexemplar.**  
Vorzüglich-Stempelglanz 50,--



3553

3553 **Christian, 1639-1672.**  
3 Kreuzer (Groschen) 1669, Breslau.  
F. u. S. 1931.  
Sehr schön + 25,--



3554

**MÜNSTERBERG-OELS,  
HERZOGTUM**

3554 **Karl II., 1548-1617.**  
3 Kreuzer (Groschen) 1615, Oels.  
F. u. S. 2201.  
Winz. Zainende, vorzüglich 30,--

**SCHLESWIG-HOLSTEIN**



3555

**KÖNIGLICH DÄNISCHER  
ANTEIL**

3555 **Christian V., 1670-1699.**  
8 Schilling 1694. Glückstadt.  
Hede 127 A.  
Sehr schön 50,--



3556



- 3556 **Friedrich IV., 1699-1730.**  
12 Schilling 1717, Rendsburg.  
Hede 62.  
Sehr schön

20,--



3557



- 3557 **Christian VII., 1766-1808.**  
2 1/2 Schilling (1/24 Speciestaler) 1787,  
Altona. Hede 44; Lange 142.  
Vorzüglich-Stempelglanz

75,--



3558



- 3558 **Friedrich VI., 1808-1839.**  
1/6 Reichstaler 1808, Altona, geprägt aus  
den Spenden der Kirchenschätze.  
Hede 6.  
Sehr schön

20,--



3559



- 3559 3 Rigsbankschilling 1836, Altona.  
Hede 33.  
Vorzüglich-Stempelglanz

75,--



3560



- 3560 **Christian VIII., 1839-1848.**  
1 1/4 Schilling Courant  
(4 Rigsbankschilling) 1841, Kopenhagen.  
Hede 8 A.  
Fast Stempelglanz

40,--



3561



- 3561 10 Schilling Courant  
(32 Rigsbankschilling) 1842, Altona.  
Hede 5 A.  
Sehr schön

30,--



3562



- 3562 1 1/4 Schilling Courant  
(4 Rigsbankschilling) 1842, Kopenhagen.  
Hede 8 B.  
Fast Stempelglanz

40,--



3563



- 3563 3 Rigsbankschilling 1842, Altona.  
Hede 9 B.  
Herrliche Patina,  
vorzüglich-Stempelglanz

40,--



3564



- 3564 2 1/2 Schilling Courant  
(8 Rigsbankschilling) 1843, Altona.  
Hede 7.  
R Vorzüglich

75,--



3565



### HOLSTEIN-GOTTORP, HERZOGTUM

- 3565 **Friedrich III., 1616-1659.**  
1/16 Taler (Düttchen; 3 Schillinge) 1652,  
Schleswig. Lange 350 a var.  
Sehr schön

20,--

### SCHONGAU



3566

### HERZOGLICH BAYERISCHE MÜNZSTÄTTE

- 3566 **Ludwig II. von Bayern, 1268-1294.**  
Brakteat. 0,53 g. Berger 2682;  
Gebhart 33; Steinhilber 146.  
Vorzüglich

60,--



**SCHWÄBISCH HALL**



3567

**STADT**

3567 Einseitiger 1/2 Kreuzer 1712.  
Raff 55.  
Stempelglanz 25,--



3568

3568 Einseitiger Pfennig 1754 (Jahreszahl im  
Stempel aus 1751 geändert).  
Raff 63.  
Stempelglanz 25,--

**SCHWARZBURG**



3569



**SCHWARZBURG-RUDOLSTADT,  
GRAFSCHAFT, SEIT 1711  
FÜRSTENTUM**

3569 **Friedrich Günther, 1807-1867.**  
Gulden 1841. AKS 20; J. 47.  
Feine Patina, sehr schön-vorzüglich 75,--

**STOLBERG**



3570



**STOLBERG-STOLBERG,  
GRAFSCHAFT**

3570 **Heinrich XXII. und Wolfgang Georg,  
1612-1615.** 1/24 Taler (Groschen) 1614,  
Wernigerode. Friederich 766 leicht var.  
Sehr schön 25,--



3571



**STOLBERG-ORTENBERG,  
GRAFSCHAFT**

3571 **Ludwig Georg, 1572-1618.**  
Albus 1610, Ranstadt. Friederich 1029.  
R Sehr schön 75,--



3572



**STOLBERG-WERNIGERODE,  
GRAFSCHAFT**

3572 **Heinrich Ernst I., 1638-1672.**  
8 Gute Groschen 1672, Wernigerode.  
Friederich 1265/1260.  
Sehr schön 75,--



3573



**STOLBERG-STOLBERG UND  
STOLBERG-ROSSLA,  
GRAFSCHAFTEN**

3573 **Christof Friedrich und Jost Christian,  
1704-1738.** 1/12 Taler 1714, Stolberg.  
Ausbeute der Stolberger Gruben.  
Friederich 1541.  
Fast vorzüglich 75,--



3574



3574 **Christof Ludwig II. und Friedrich  
Botho, 1739-1761.**  
1/24 Taler (Groschen) 1741, Stolberg.  
Ausbeute der Stolberger Gruben.  
Friederich 1840.  
Min. gewellt, fast vorzüglich 40,--



3575



3575 1/6 Taler 1745, Stolberg.  
Ausbeute der Stolberger Gruben.  
Friederich 1872.  
Kl. Fleck, vorzüglich 50,--



3576

- 3576 24 Mariengroschen 1746, Stolberg.  
Ausbeute der Stolberger Gruben.  
Dav. 1007; Friederich 1880;  
Müseler 66.3/44.  
Sehr schön

75,--



3577

- 3577 2/3 Taler 1756, Stolberg.  
Ausbeute der Stolberger Gruben.  
Dav. 1006; Friederich -;  
Müseler 66.3/82.  
Sehr schön

75,--



3578

- 3578 Friedrich Botho und Karl Ludwig,  
1761-1768. 1/24 Taler 1764,  
Stolberg. Friederich 1999.  
Winz. Randfehler, fast vorzüglich

40,--



### TRIER



3579

- 3579 Johann Hugo von Orsbeck, 1676-1711.  
1/6 Taler 1705, Koblenz.  
v. Schr. 656.  
Attraktives, sehr schönes Exemplar

100,--



3580

- 3580 3 Petermännchen 1691, Koblenz.  
v. Schr. 680.  
Fast Stempelglanz

50,--



### ÜBERLINGEN



3581

- 3581 **REICHSMÜNZSTÄTTE**  
Anonym, 1295-1335.  
Brakteat, nach 1295. 0,43 g.  
Berger 2589.  
R Vorzüglich

100,--

### VILLINGEN



3582

- 3582 **STADT**  
Hohlpfennig um 1400. 0,21 g.  
Berger 2459.  
Hübsche Patina, sehr schön

50,--

### WALDECK



3583

- 3583 **GRAFSCHAFT, SEIT 1713**  
**FÜRSTENTUM**  
Carl August Friedrich, 1728-1763.  
1/12 Taler 1737, Arolsen.  
Slg. Hennig 154; Slg. Kayser 213.  
Sehr schön

50,--



3584

- 3584 10 Kreuzer 1763, Arolsen.  
Slg. Hennig 181 (unter Friedrich);  
Slg. Kayser 254 (unter Friedrich).  
Sehr schön

60,--



3585

- 3585 **Friedrich, 1763-1812.**  
1/4 Konv.-Taler 1810. AKS 4; J. 7 b.  
Sehr schön-vorzüglich

150,--





3586



3586 **Georg Heinrich, 1813-1845.**  
2 Mariengroschen 1820.  
AKS 26; J. 28.  
Fast vorzüglich

60,--



3587



3587 Mariengroschen 1823.  
AKS 31; J. 26.  
Vorzüglich

75,--



3588



3588 1/3 Taler 1824.  
AKS 21; J. 31.  
Sehr schön-vorzüglich

100,--



3589



3589 1/6 Taler 1837.  
AKS 22; J. 35.  
Vorzüglich

75,--



3590



3590 Silbergroschen 1839.  
AKS 24; J. 34.  
Sehr schön-vorzüglich

25,--



3591



3591 1/6 Taler 1843.  
AKS 23; J. 39.  
Sehr schön-vorzüglich

40,--



3592



3592 Silbergroschen 1845.  
AKS 25; J. 38 A.  
Vorzüglich

25,--



3593



3593 **Georg Victor, 1852-1893.**  
Silbergroschen 1855.  
AKS 46; J. 38 A.  
Vorzüglich-Stempelglanz

30,--

WALKENRIED



1,5:1



3594



3594 **ABTEI**  
**Friedrich I. von Sachsen-Gotha-Altenburg, 1675-1691.**  
1/24 Taler 1688, Walkenried.  
Steguweit 122.  
**Sehr selten, besonders in dieser Erhaltung.** Fast vorzüglich

150,--

WALLENSTEIN



3595



3595 **Albrecht, 1623-1634, Herzog von Friedland.** 3 Kreuzer (Groschen) 1629, Sagan. Nohejlová-Prátová 70.  
Sehr schön

75,--



3596



3596 3 Kreuzer (Groschen) 1630, Sagan. Nohejlová-Prátová 71.  
Sehr schön

75,--

**WESTPHALEN**

3597

**KÖNIGREICH**

- 3597 **Hieronimus Napoleon, 1807-1813.**  
 2/3 Taler (24 Mariengroschen) 1810 B.  
 AKS 12; J. 22.  
 Winz. Schrötlingsfehler, sehr schön + 150,--

**WIED**

3598

**WIED-NEUWIED,  
 GRAFSCHAFT, SEIT 1784  
 FÜRSTENTUM**

- 3598 **Johann Friedrich Alexander, 1737-1791.** Ku.-1/4 Stüber 1750. Ausbeute. Schneider 26.  
 Sehr schön-vorzüglich 50,--

**WISMAR**

3599

**STADT**

- 3599 Doppelschilling 1563. Kunzel 78.  
 Sehr schön 50,--



3600

- 3600 Doppelschilling (1/16 Taler) 1616, mit Titel von Matthias. Kunzel 139.  
 Hübsche Patina, winz. Schrötlingsfehler am Rand, vorzüglich 75,--

**WÜRTEMBERG**

3601

**WÜRTEMBERG,  
 HERZOGTUM, SEIT 1806  
 KÖNIGREICH**

- 3601 **Karl Eugen, 1744-1793.**  
 15 Kreuzer 1759, Stuttgart.  
 Klein/Raff 287.1 a.  
 Sehr schön 30,--



3602

- 3602 **Wilhelm I., 1816-1864.**  
 Gulden 1838. AKS 84; J. 63.  
 Sehr schön + 50,--



3603

- 3603 Gulden 1841. 25jähriges Regierungsjubiläum.  
 AKS 123; J. 74.  
**Prachtexemplar.** Fast Stempelglanz 100,--



3604

- 3604 Gulden 1854. AKS 85; J. 70.  
**Prachtexemplar.**  
 Winz. Schrötlingsfehler, Stempelglanz 150,--



3605

- 3605 **Karl, 1864-1891.** 1/2 Gulden 1870.  
 AKS 127; J. 84 b.  
 Sehr schön-vorzüglich 50,--



WÜRZBURG



3606



BISTUM

3606 **Johann Philipp Franz von Schönborn, 1719-1724.** 3 Kreuzer (Groschen) 1724, auf seinen Tod. Helmschrott 565. Hübsche Patina, vorzüglich + 75,--



3607



3607 **Anselm Franz von Ingelheim, 1746-1749.** Groschen 1746, Würzburg, Helmschrott 667. Winz. Prägeschwäche, vorzüglich 40,--



3608



3608 **Karl Philipp von Greiffenklau-Vollraths, 1749-1754.** 5 Kreuzer (Batzen) 1748, Würzburg. Helmschrott 663. Sehr schön-vorzüglich 25,--



3609



3609 Groschen 1754, auf seinen Tod. Helmschrott 687. R Feine Patina, vorzüglich-Stempelglanz 100,--



3610



3610 **Adam Friedrich von Seinsheim, 1755-1779.** 20 Kreuzer 1773, Würzburg. Helmschrott 794. Min. justiert, vorzüglich 60,--



3611



3611 **Franz Ludwig von Erthal, 1779-1795.** 20 Kreuzer 1785, Würzburg. Helmschrott 905. Fast vorzüglich 50,--



3612



3612 Groschen 1795, auf seinen Tod. Helmschrott 927. Vorzüglich 50,--



3613



3613 **Georg Karl von Fechenbach, 1795-1802.** 20 Kreuzer 1795, Würzburg. Helmschrott 959. Kl. Schrötlingsfehler, fast vorzüglich 40,--

DEUTSCHE MÜNZEN AB 1871

BUNDESREPUBLIK DEUTSCHLAND



3614



3614 5 DM 1957 G. J. 387 Herrliche Patina, fast Stempelglanz 25,--

DEUTSCHE KOLONIEN



3615



3615 **DEUTSCH-OSTAFRIKA** 1/4 Rupie 1891. J. 711 Vorzüglich-Stempelglanz 75,--



## Numismatische Ausdrücke/Numismatic Terms/Expressions Numismatiques/ Termini di Numismatica/Нумизматические Термины

DEUTSCH	ENGLISH	FRANCAIS	ITALIANO	RUSSKIJ
Abschlag	struck	frappe	coniazione	оттиск
Am Rand	at the rim/border	en tranche	al bordo	на гурте
Berieben	slightly polished	frotté	trattato	потертая
Blei	lead	plomb	piombo	свинец
Dezentriert	uncentered	décentré	non centrato	асимметричный
Doppelschlag	double struck	double frappe	ribattitura	двойной чекан
Einfassung	frame	encadrement	cornice	кайма
Einseitig	uniface	uniface	uniface	односторонняя
Emailliert	enamelled	émaillé	smaltato	эмалированная
Erhaltung	condition/preservation	conservation	conservazione	сохранность
Etwas	slightly	un peu	un poco	слегка
Exemplar	specimen, copy	exemplaire	esemplare	экземпляр
Fassungsspuren	trace of mounting	traces de monture	tracce di montatura	следы обработки
Fehlprägung	mis-strike	défaut de frappe	difetto di coniazione	ошибка в процессе чеканки
Feld(er)	field(s)	champ	campo	поле
Fundexemplar	specimen from a hoard	exemplaire de trouvaille	da tesoretto	экземпляр
Gedenkmünze	commemorative coin	monnaie commémorative	moneta commemorativa	памятная монета
Geglättet	tooled	retouché	liscio	отглаженная
Gelocht	holed	troué	bucato	проколота
Geprägt	minted	frappé	coniato	отчеканенная
Gewellt	bent	ondulé	ondolato	волнистая
Goldpatina	golden patina	patine dorée	patina d'oro	золотая патина
Henkelspur	mount mark	trace de monture	tracce di appicagnolo	следы от ушка
Hübsch	attractive	joli	carino	красивая
Jahrh. = Jahrhundert	century	siècle	secolo	столетие
Kl. = klein	small	petit	piccolo	маленький
Korrosionsspuren	traces of corrosion	traces de corrosion	segnî di corrosione	следы коррозии
Kratzer	scratch(es)	rayure	graffio(i)	царапина
Kupfer	copper	cuivre	rame	медь
Legierung	alloy	alliage	lega	сплав
Leicht(e)	slightly	légèrement	leggero	легкий
l. = links	left	gauche	sinistra	слева
Min. = minimal	minimal	minime	minimamente	минимальный
Nachahmung	imitation	imitation	contraffazione	имитация
Prachtexemplar	attractive, perfect piece	pièce magnifique	esemplare magnifico	превосходный экземпляр
Prägeschwäche	weakly struck	de frappe faible	conio stanco	издержки при чеканке
Randdelle	edge nick	défaut sur la tranche	ammaccatura al bordo	вмятина на гурте
Randfehler	edge faults	erreur sur la tranche	errore nel bordo	ошибка на гурте
Randschrift	lettered edge	tranche inscrite	iscrizione sul bordo	гуртовая надпись
r. = rechts	to right	droite	destra	справа
Rückseite	reverse	revers	rovescio	реверс



DEUTSCH	ENGLISH	FRANCAIS	ITALIANO	RUSSKIJ
Schriftspuren	traces of inscription	traces de légende	tracce di leggenda	следы предыдущей надписи
Schrötling	flan	flan	tondello	заготовка
Schrötlingsfehler	flan defect	flan défectueux	errore di tondello	брак заготовки
Schwach ausgeprägt	weakly struck	de frappe faible	conio stanco	слабо отчеканена
Selten in dieser Erhaltung	rare in this condition	rare en cet état	conservazione rara	редкая в такой сохранности
Seltener Jahrgang	rare year	année rare	annata rara	редкий год
Stempel	die(s)	coin	conio	штамп
Stempelfehler	mistake in the die	erreur de frappe	errore di conio	ошибка штампа
Überdurchschnittlich erhalten	extraordinary condition	conservation extraordinaire	conservazione straordinaria	сохранность выше среднего
Überprägt	overstruck	surfrappé	ribattuto	перечекан
Unediert	unpublished	inédit	inedito	неопубликованная монета
Unikum	unique specimen	unique	pezzo unico	уникальная
Vergoldet	gilt	doré	dorato	позолоченная
Von allergrößter Seltenheit	extremely rare	de toute rareté	di estrema rarità	наиредчайшая
Vorderseite	averse	en face	diritto	аверс
Winz.= winzig	tiny	petit	veramente piccolo	незначительный
Zain	flan	flan	tondello	заготовка
Zierrand	ornamental border	tranche ornée	taglio ornato	декоративный гурт
Zinn	tin	étain	stagno	цинк
ziselirt	chased	ciselé	cesellato	гравированный

### Erhaltungsgrade/Grading Terms/Degrès de Conservation/Gradi di Conservazione/ Шкала сохранности

DEUTSCH	ENGLISH	FRANCAIS	ITALIANO	RUSSKIJ
Polierte Platte	Proof	Flan bruni	Fondo specchio	полированная
Stempelglanz	Uncirculated	Fleur de coin	Fior di conio	превосходная
Vorzüglich	Extremely fine	Superbe	Splendido	отличная
Sehr schön	Very fine	Très beau	Bellissimo	очень хорошая
Schön	Fine	Beau	Molto Bello	хорошая
Gering erhalten	Very good	Très bien conservé	Bello	удовлетворительная

### Seltenheitsgrade/Rarity Terms/Degrès de Rareté/Grado di Rarità/ Шкала редкости

DEUTSCH	ENGLISH	FRANCAIS	ITALIANO	RUSSKIJ
R = Selten	R = Rare	Rare	raro	редкая
RR = Sehr selten	RR = Very rare	Très rare	molto raro	очень редкая
Von großer Seltenheit	Very rare	De grande rareté	di grande rarità	большой редкости
Von größter Seltenheit	Extremely rare	Extrêmement rare	di grandissima rarità	наибольшей редкости
Von allergrößter Seltenheit	Extremely rare	De la plus extrême rareté	di estrema rarità	наиредчайшая
Unediert	Unpublished	Inédit	inedito	ранее не описанная



## Versteigerungsbedingungen der eLive Auction

### § 1 Geltungsbereich

Unsere nachfolgenden Allgemeinen Geschäftsbedingungen für die eLive Auctions gelten für sämtliche Rechtsgeschäfte zwischen der Fritz Rudolf Künker GmbH & Co. KG (Auktionator) und dem Kunden im Rahmen der Teilnahme an den eLive Auctions. Evtl. von unseren Geschäftsbedingungen abweichenden Einkaufsbedingungen des Bestellers wird hiermit ausdrücklich widersprochen; dieser Widerspruch gilt auch für den Fall, dass der Besteller für den Widerspruch eine besondere Form vorgeschrieben hat. Ist ein Widerspruch ausgeschlossen, so treten anstelle widersprechender Bedingungen die gesetzlichen Bestimmungen. Eine Anerkennung abweichender Einkaufsbedingungen tritt nur dann ein, wenn ihre Anwendung von uns schriftlich bestätigt worden ist.

### § 2 Vertragsschluss

Bei den eLive Auctions (Versteigerung) handelt es sich um öffentliche Versteigerungen der Auktionatoren Fritz Rudolf Künker, Oliver Köpp, Arne Kirsch und Dr. Andreas Kaiser der Fritz Rudolf Künker GmbH & Co. KG i. S. d. § 156 BGB.

Die Versteigerung erfolgt im Auftrag und für Rechnung der Eigentümer unter Einhaltung der sich aus der Versteigerungsordnung (BGBl I 1976, I346) ergebenden und für Kommissionäre geltenden gesetzlichen Bestimmungen des BGB und HGB gegen Zahlung des Kaufpreises in Euro-Währung. Durch Abgabe eines Gebotes werden die Versteigerungsbedingungen anerkannt, dies gilt auch für die schriftlichen Gebote.

Jedes Gebot des Kunden im Rahmen der eLive Auctions stellt ein verbindliches Angebot zum Abschluss eines Kaufvertrages dar. Dieses ist solange wirksam bis ein höheres Gebot (Übergebot) abgegeben oder die eLive Auction ohne Erteilung eines Zuschlages geschlossen wird. Ein Vertrag kommt erst durch Zuschlag des Auktionators zustande.

Der Zuschlag erfolgt nach dreimaliger Hervorhebung des höchsten Gebotes und verpflichtet zur Abnahme und Zahlung. Der Versteigerer ist berechtigt, Nummern zu vereinigen oder zu trennen. Eine Vorausnahme von Nummern erfolgt nicht. Die Teilnahme an der Versteigerung ist nur Kunden gestattet, die sich zuvor bei den eLive Auctions registriert haben.

Sowohl mit der Registrierung für unsere eLive Auctions als auch mit Abgabe des Gebotes akzeptieren Sie unsere Allgemeinen Bedingungen für die eLive Auctions.

### § 3 Gebotsschritte

Die Mindeststeigerungsstufen für das Bietungsverfahren betragen:

Höhe der Gebote	Mindeststeigerungsstufe
bis zu € 50,-	€ 2,-
bis zu € 200,-	€ 5,-
bis zu € 500,-	€ 10,-
bis zu € 1.000,-	€ 25,-
bis zu € 2.000,-	€ 50,-
bis zu € 5.000,-	€ 100,-
bis zu € 10.000,-	€ 250,-
bis zu € 20.000,-	€ 500,-
bis zu € 50.000,-	€ 1.000,-
ab € 50.000,-	€ 2.500,-

Bei mehreren gleichhohen Geboten erhält das zuerst eingegangene den Zuschlag.

### § 4 Katalog, Besichtigung

Die Beschreibung im Katalog ist gewissenhaft durchgeführt. Sie begründet jedoch keine Rechts- oder Sachmängelhaftung gemäß §§ 434, 459 ff BGB. Die Angabe der Erhaltung ist streng nach den im deutschen Münzhandel

üblichen Erhaltungseinstufungen vorgenommen und gilt als persönliche Beurteilung. Der Auktionskatalog kann als PDF-Datei heruntergeladen werden. Gegen Kostenerstattung i.H.v. 10,- € versenden wir auch einen Ausdruck des Kataloges.

### § 5 Versandkosten

Nach Zuschlagserteilung und Erteilung der Rechnung ist die Zahlung innerhalb von 14 Tagen auf eines unserer nachstehenden Konten zu leisten. Wir tragen einen Großteil der Kosten für die sorgfältige Verpackung und die zuverlässige Zustellung der Ware. Die Versandkosten werden Ihnen gem. nachfolgender Aufstellung in Rechnung gestellt:

Versand innerhalb der BRD: € 5,90 pro Paket, ab € 1.000,- Bestellwert versandkostenfrei

Versand innerhalb der EU (inkl. Schweiz und Norwegen): € 9,90 pro Paket, ab € 2.500,- Bestellwert versandkostenfrei

Versand nach Übersee: € 14,90 pro Paket, ab € 5.000,- Bestellwert versandkostenfrei

### § 6 Zahlung

Alle Gebote und Zuschläge verstehen sich in Euro exklusive der geltenden Mehrwertsteuer und dem Aufgeld.

Neben dem Zuschlagsbetrag hat der Kunde ein Aufgeld in Höhe von 10 % des Zuschlaggebotes an den Auktionator zu zahlen.

Ferner hat der Kunde die derzeit gültige Mehrwertsteuer auf das Zuschlagsgebot und auf das Aufgeld zu zahlen.

Etwaig weitere anfallende Steuern sowie Einfuhr- und Ausfuhrsteuern sind von dem Kunden zu zahlen. Ggf. hat sich der Kunde hierüber zuvor selbst zu informieren oder mit uns Kontakt aufzunehmen.

Ausländischen Münzhändlern aus Ländern der europäischen Gemeinschaft wird bei Nachweis der Umsatzsteuer-Identifikationsnummer (§ 27a UStG) und der sonstigen Voraussetzungen gemäß § 4 Nr. 1b UStG in Verbindung mit § 6a UStG die Lieferung ohne Umsatzsteuer berechnet.

Anderen ausländischen Käufern (aus Drittländern) wird, sofern die Münzen durch uns exportiert werden, ein Aufgeld von 10 % netto auf den Zuschlagspreis berechnet; sie erhalten die Lieferung nur gegen Zahlung des Kaufpreises in Euro-Währung, bankspesenfrei.

Nach Zuschlagerteilung und Zustandekommens des Vertrages ist die Zahlung innerhalb von 14 Tagen auf eines unserer nachstehenden Konten zu leisten. Wir akzeptieren Kreditkartenzahlungen mit VISA und MasterCard und informieren Sie gerne über die entsprechenden Servicegebühren. Hinsichtlich der Zahlung mit diesen Kreditkarten möchten wir Sie bitten, zuvor Kontakt mit uns aufzunehmen.

### § 7 Lieferung, Lieferfrist

Die Lieferung bei den eLive Auctions erfolgt nur gegen Vorkasse. Ihnen wird nach Erteilung des Zuschlages eine Rechnung übersandt, die Sie innerhalb von 14 Tagen an uns zu zahlen haben. Nach Zahlungseingang werden wir die Ware innerhalb von 14 Tagen an Sie übersenden.

Ist der Kunde Unternehmer, so geht die Gefahr des zufälligen Untergangs sowie der zufälligen Verschlechterung der Ware mit der Übergabe, beim Versandungskauf mit der Auslieferung der Sache an den Spediteur, den Frachtführer oder die sonst zur Auslieferung der Versendung bestimmte Person oder Anstalt auf den Kunden über.

Ist der Käufer Verbraucher, so geht die Gefahr des zufälligen Untergangs und der zufälligen Verschlechterung der verkauften Sache beim Versandungskauf erst mit der Übergabe der Sache auf den Käufer über. Der Übergabe steht es gleich, wenn der Verbraucher in Verzug mit der Annahme der verkauften Sache ist.

Die von uns zu tragende Versandgefahr ist durch den Abschluss ausreichender Versicherungen abgedeckt.



### § 8 Mängelhaftung

Da durch Vorbesichtigung Gelegenheit gegeben ist, sich vom Erhaltungszustand des Versteigerungsgutes zu überzeugen, können nach erfolgtem Zuschlag Reklamationen nur bei irrtümlich übersehener Henkel- oder Fassungsspur oder gestopftem Loch berücksichtigt werden.

Bei Losen mit mehreren Stücken sind die Stückzahlen nur Circa-Angaben, irrtümliche Zuschreibungen sind im Einzelfall nicht ausgeschlossen. Diese Lose sind nach erfolgtem Zuschlag von jeder Reklamation ausgeschlossen.

Der Versteigerer kann bei eventuellen Meinungsverschiedenheiten bzw. Beanstandungen einen vereidigten Sachverständigen seiner Wahl (die Kosten trägt der unterliegende Teil) beauftragen.

Eventuelle Beanstandungen können nur innerhalb von 8 Tagen nach der Auktion bzw. nach Erhalt der ersteigerten Stücke berücksichtigt werden.

Die Echtheit der Stücke wird bis zur Höhe des Kaufpreises garantiert. Die beigedruckten Preise sind Schätzpreise, die unter- oder überschritten werden können.

Sollten gelieferte Artikel offensichtliche Mängel aufweisen, wozu auch Transportschäden zählen, so ist der Kunde verpflichtet, solche Mängel unverzüglich zu reklamieren. Das Versäumnis dieser Rüge hat allerdings für die gesetzlichen Ansprüche von Verbrauchern keine Konsequenzen.

Der Kundendienst ist schriftlich sowie telefonisch und per E-Mail zu den üblichen Geschäftszeiten zu erreichen.

### § 9 Datenschutz

Alle personenbezogenen Daten werden grundsätzlich vertraulich behandelt und nicht an Dritte weitergegeben.

### § 10 Haftungsbeschränkung

In allen Fällen, in denen aufgrund vertraglicher oder gesetzlicher Anspruchsgrundlagen der Auktionator und/oder der Einlieferer zum Scha-

dens- oder Aufwendungsersatz verpflichtet ist, haften diese nur, soweit ihnen Vorsatz, grobe Fahrlässigkeit oder eine Verletzung von Leben, Körper oder Gesundheit zur Last fällt. Unberührt bleibt die verschuldensunabhängige Haftung nach dem Produkthaftungsgesetz. Unberührt bleibt auch die Haftung für die schuldhaft Verletzung wesentlicher Vertragspflichten; die Haftung ist insoweit jedoch außer in den Fällen der Sätze 1 und 2 auf den vorhersehbaren, vertragstypischen Schaden beschränkt. Eine Änderung der Beweislast zum Nachteil des Kunden ist mit den vorstehenden Regelungen nicht verbunden.

### § 11 Anzuwendendes Recht, Gerichtsstand

Erfüllungsort ist Osnabrück. Es gilt Deutsches Recht unter Ausschluss des UN-Kaufrechtes.

Ist der Kunde Kaufmann, juristische Person des öffentlichen Rechts oder öffentlichen-rechtlichen Sondervermögens, ist ausschließlicher Gerichtsstand für alle Streitigkeiten aus diesem Vertrag der Geschäftssitz der Fritz Rudolf Künker GmbH & Co. KG, Osnabrück. Dasselbe gilt, wenn der Kunde keinen allgemeinen Gerichtsstand in der Bundesrepublik Deutschland hat oder der Wohnsitz oder gewöhnliche Aufenthalt im Zeitpunkt der Klageerhebung nicht bekannt ist.

Sollten einzelne Bestimmungen des Vertrages mit dem Kunden einschließlich dieser AGB ganz oder teilweise unwirksam sein oder werden, so wird hierdurch die Wirksamkeit der übrigen Bestimmungen nicht berührt. Die ganz oder teilweise unwirksame Regelung soll durch eine Regelung ersetzt werden, deren wirtschaftlicher Erfolg dem der unwirksamen Regelung möglichst nahe kommt.

Im Falle einer Regelungslücke werden die Parteien eine Regelung treffen, die dem nach dem gesamten Vertragsinhalt erkennbaren Parteiwillen zur Durchsetzung verhilft.

## Terms and Conditions of eLive Auction

### § 1 Scope

Our below eLive Auctions General Terms and Conditions apply to all legal transactions between Fritz Rudolf Künker GmbH & Co. KG (auctioneer) and the customer in the course of participation in the eLive Auction. We expressly do not recognize any purchasing conditions that deviate from our General Terms and Conditions; this non-recognition also applies to cases where the buyer has stipulated a particular formality for non-recognition. If non-recognition is excluded, legal regulations shall take the place of deviating conditions. Deviating purchasing conditions shall only be recognized if we confirm in writing that they are to be applied.

### § 2 Conclusion of Contract

eLive Auction (auction) involves public auctions staged by auctioneers Fritz Rudolf Künker, Oliver Köpp, Arne Kirsch and Dr. Andreas Kaiser of Fritz Rudolf Künker GmbH & Co. KG as defined in §156 German Civil Code (BGB).

The auction is conducted on the basis of payment of the purchase price in Euro currency and is staged on behalf of and on the account of the proprietors, in compliance with prevailing legal provisions arising from the German Auction Act (Federal Law Gazette (BGBl) Vol. I, 1976, 1346) and legal provisions of the German Civil Code (BGB) and Commercial Code (HGB) applicable to commercial agents. By submitting a bid, you agree to the auction terms and conditions; this also applies to written bids.

Each bid by the customer as part of the eLive Auctions constitutes a legally-binding offer to conclude a purchasing contract. This is in force until a higher bid (overbid) is submitted or the eLive Auction is concluded with the item left unsold. A contract is concluded only when the auctioneer accepts the winning bid.

An auction sale occurs when the highest bid has been called out three times and obliges the bidder to take over and pay for the merchandise. The auctioneer is entitled to combine or separate lot numbers. Lot numbers will not be called up out of sequence. Participation in the auction is only permitted to customers who have previously registered at eLive Auctions.

Both registration for our eLive Auction and submission of a bid constitute acceptance of our General Terms and Conditions for the eLive Auction.

### § 3 Bid Increments

The minimum bid increments for the bidding procedure are:

Amount of the bids	Minimum increment
up to € 50.–	€ 2.–
up to € 200.–	€ 5.–
up to € 500.–	€ 10.–
up to € 1,000.–	€ 25.–
up to € 2,000.–	€ 50.–
up to € 5,000.–	€ 100.–
up to € 10,000.–	€ 250.–
up to € 20,000.–	€ 500.–
up to € 50,000.–	€ 1,000.–
from € 50,000.–	€ 2,500.–

When several identical bids are received, the bid received first is the winning bid.



#### **§ 4 Catalogue, Preview**

The description of items in the catalogue is diligently prepared. However, it does not meet the threshold of legal liability or liability for material defects pursuant to §§ 434, 459 pp. of the German Civil Code (BGB). The stated condition of preservation is determined strictly according to the categories of preservation customary in German coin trading and is considered a personal evaluation.

The auction catalogue can be downloaded as a pdf file. For a fee of € 10.– to defray expenses, we will gladly send out a print-out of the catalogue.

#### **§ 5 Cost of Shipping**

Upon acceptance of the winning bid and issuance of an invoice, payment is to be made to one of our below bank accounts within 14 days. We assume a majority of the costs involved in carefully packing and reliably dispatching the merchandise. We charge you for shipping costs according to the following schedule:

Shipping within Germany: € 5.90 per parcel, free shipping for order value above € 1,000.–

Shipping within the EU (incl. Switzerland and Norway): € 9.90 per parcel, free shipping for order value above € 2,500.–

Overseas shipping: € 14.90 per parcel, free shipping for order value above € 5,000.–

#### **§ 6 Payment**

All bids and hammer prices are in Euros, subject to prevailing value-added tax and buyer's premium.

On top of the hammer price, the customer is to pay the auctioneer a buyer's premium in the amount of 10% of the hammer price.

In addition, the customer is to pay the prevailing rate of value-added tax on the amount of the hammer price and on the buyer's premium.

Any other taxes, along with import and export taxes, are to be paid by the customer. Wherever applicable, the customer is to inquire about this beforehand or contact us.

For buyers from countries within the European Union who are able to produce proof of a VAT identification number (§ 27a Value-Added Tax Act (UStG)) and other prerequisites according to § 4 Ib Value-Added Tax Act (UStG) in connection with § 6 a of the UStG, goods will be shipped without VAT being charged.

Other foreign buyers (from non-EU countries), assuming we are the exporter of the coins, are subject to a 10% buyer's premium charged on top of the hammer price; they only receive shipments after paying the purchase price in Euro currency, where bank charges are paid by the customer.

Upon acceptance of the winning bid and the formation of the contract, payment is to be made to one of our below bank accounts within 14 days. We accept payment with credit cards such as VISA and MasterCard and will gladly inform you of any service fees involved. With regard to payment with these credit cards, we kindly ask that you contact us beforehand.

#### **§ 7 Terms of Delivery and Delivery Period**

For eLive Auctions delivery is only made upon payment in advance. After your bid has been accepted, we will send you an invoice to be paid within 14 days. Upon receipt of payment, we will ship the merchandise to you within 14 days.

If the customer is a business entity, the risk of incidental demise as well as incidental deterioration of the merchandise is transferred at the time the merchandise is handed over, in the case of shipped items, when the merchandise is handed over to the shipping agent, carrier or person or institution charged with expediting the shipment.

If the buyer is a consumer, for a mail-order purchase the risk of incidental demise or deterioration of the purchased item is only transferred when the merchandise is handed over to the buyer. The merchandise shall be consid-

ered handed over if the consumer is in default of accepting the purchased merchandise.

The transport risk we assume is covered by sufficient insurance policies.

#### **§ 8 Liability for Defects**

Because the preview provides an opportunity to be assured of the auction merchandise's condition of preservation, once merchandise has been sold at the auction, claims can only be considered in cases where traces of hooks and mountings or a plugged hole were overlooked in error.

In lots with several pieces, the number of pieces stated only represent approximations, and erroneous attributions cannot be ruled out in individual cases. After the sale has been made, these lots are excluded from any claim.

In case of possible differences of opinion or complaints, the auctioneer may appoint an expert of his choice (the costs shall be borne by the party losing the dispute).

Any disputes can only be considered within 8 days after the auction or after receipt of the auctioned items.

The authenticity of the pieces is guaranteed up to the amount of the purchase price. The stated prices are estimated prices which may turn out to be lower or higher.

Should the articles delivered prove to have obvious defects, whereby this also includes shipping damage, the customer is obliged to file a claim for such defects without delay. If you are a consumer, the failure to give notice of defect, however, shall not have any consequences on your legal rights.

You can reach our Customer Service Department by mail, telephone, and e-mail during normal business hours.

#### **§ 9 Data Protection**

All personal data will be kept strictly confidential and will not be made available to third parties.

#### **§ 10 Liability Disclaimer**

In all cases where the auctioneer and/or the consignor are obliged on the basis of contractual or legal grounds to pay for damages or reimbursements, these parties are only liable to the extent that they have been proven to have acted willfully and with gross negligence or to have caused injury to life, limb, or health. This shall not affect liability regardless of negligence or fault according to the Product Liability Act. Nor shall it affect liability for gross breach of contract; to this degree, liability is limited to damages that are foreseeable and typical for this type of contract, except for the cases referred to in the first two sentences. The aforementioned provisions are not coupled with a change in the burden of proof to the disadvantage of the customer.

#### **§ 11 Applicable Law, Venue**

The place of fulfillment is Osnabrück. German law shall apply at the exclusion of the United Nations Convention on Contracts for the International Sale of Goods.

If the customer is an entrepreneur, a legal entity under public law or a special fund under public law, the exclusive venue for all disputes arising from this contract shall be the place of business of Fritz Rudolf Künker GmbH & Co. KG, Osnabrück. The same applies if the customer has no general legal venue in the Federal Republic of Germany or his domicile or normal place of abode is not known at the time a lawsuit is filed.

Should any of the provisions of this contract with the customer, including these General Terms and Conditions, be determined unlawful in part or whole, this shall not invalidate the remaining provisions. The provision found to be unlawful in part or whole shall be replaced with a provision that most closely achieves the economic purpose of the unlawful provision.

In case there is an unforeseen eventuality, the parties shall agree upon provisions that, on the basis of the entire body of the contract, shall help execute the contract according to the apparent will of both parties.



## Impressum

Numismatische Bearbeitung	Conrad-Agilolf Blaschke, Dzmityr Nikulin, Dr. Sebastian Steinbach, Jens Ulrich Thormann M. A., Petra Wedekämper
Fotos	Fritz Rudolf Künker GmbH & Co. KG
Layout	danner pc gesteuerte systeme, Waiblingen
Druck	Meister Print & Media GmbH, Kassel Jeglicher Nachdruck, auch auszugsweise, bedarf der Genehmigung des Auktionshauses

## Zahlungen aus dem Inland

Kontoinhaber	Fritz Rudolf Künker GmbH & Co. KG USt.-Id.-Nr. DE 256 270 181
Deutsche Bank Osnabrück	BLZ 265 700 90, Konto-Nummer 0 177 006
Commerzbank Osnabrück	BLZ 265 800 70, Konto-Nummer 780 520 200
Sparkasse Osnabrück	BLZ 265 501 05, Konto-Nummer 247 320
Volksbank eG Bad Laer-Borgloh-Hilter-Melle	BLZ 265 624 90, Konto-Nummer I 200 222 400
Bankhaus Lampe KG, Bielefeld	BLZ 480 201 51, Konto-Nummer 174 076
Postbank Hannover	BLZ 250 100 30, Konto-Nummer 290 060 308
HypoVereinsbank München	BLZ 700 202 70, Konto-Nummer 2 417 952
WestLB Dortmund	BLZ 440 500 00, Konto-Nummer I 128 842
PayPal	paypal@kuenker.de, Servicegebühr: 3,5 %

## Zahlungen aus dem Ausland/Foreign Payments

Account	Fritz Rudolf Künker GmbH & Co. KG USt.-Id.-Nr. DE 256 270 181
Deutsche Bank Osnabrück	IBAN: DE11 2657 0090 0017 7006 00 Swift-Code: DEUTDE33B265
Sparkasse Osnabrück	IBAN: DE50 2655 0105 0000 2473 20 Swift-Code: NOLADE22XXX
Postbank Hannover	IBAN: DE73 2501 0030 0290 0603 08 Swift-Code: PBNKDEFF
Credit Suisse	IBAN: CH43 0483 5177 3509 0200 0 Swift-Code: CRESCHZZ80A
Commerzbank Hong Kong	IBAN: I46102290400 HKD Swift-Code: COBAHKHXXXX
Credit Cards	We do accept VISA and MasterCard, service charge: 4,5 %
PayPal	paypal@kuenker.de, service charge: 3,5 %

## Zahlungen innerhalb Russlands/Payments within Russia

Deutsche Bank Moskau ООО «Дойче Банк»	ИНН 7728717332, КПП 772801001 Получатель: ЗАО «Кюнкер» Счет №: 40702810500000000825, БИК: 044525101 Корсчет №: 30101810100000000101
--	--