

FRITZ RUDOLF KÜNKER
MÜNZENHANDLUNG



DEUTSCHE MÜNZEN SEIT 1871
IN GOLD UND SILBER

DIE SAMMLUNG
PAULS U. A.

AUKTION 123 AM 16. MÄRZ 2007 IN OSNABRÜCK



123. AUKTION

DEUTSCHE MÜNZEN SEIT 1871 IN GOLD UND SILBER DIE SAMMLUNG PAULS U. A.



16. März 2007

Steigenberger Hotel Remarque Osnabrück
Natruper-Tor-Wall 1
Hotel-Telefon (05 41) 60 96 633
Hotel-Fax (05 41) 60 96 634
*(nur während der Auktion/only during the auction/
uniquement pendant la vente/solamente durante l'asta)*

ZEITPLAN AUKTIONEN 121 - 124

AUKTION 121
THE DE WIT COLLECTION
OF MEDIEVAL COINS

Montag, den 12. März 2007
14.00 Uhr - 18.00 Uhr
Nr. 1 bis Nr. 521

Dienstag, den 13. März 2007
10.00 Uhr - 13.00 Uhr
Nr. 522 bis Nr. 970
14.00 Uhr - 18.00 Uhr
Nr. 971 bis Nr. 1514

AUKTION 122
MÜNZEN UND MEDAILLEN
AUS MITTELALTER UND NEUZEIT

Mittwoch, den 14. März 2007
10.00 Uhr - 13.00 Uhr
Nr. 2001 bis Nr. 2494
14.00 Uhr - 18.00 Uhr
Nr. 2495 bis Nr. 3364

Donnerstag, den 15. März 2007
10.00 Uhr - 13.00 Uhr
Nr. 3365 bis Nr. 3974
14.00 Uhr - 19.00 Uhr
Nr. 3975 bis Nr. 5000

AUKTION 123
DEUTSCHE MÜNZEN SEIT 1871
DIE SAMMLUNG PAULS U. A.

Freitag, den 16. März 2007
10.00 Uhr - 13.00 Uhr
Nr. 6001 bis Nr. 6703
14.00 Uhr - 16.30 Uhr
Nr. 6704 bis Nr. 7237

AUKTION 124
MÜNZEN AUS DER ANTIKEN WELT
DIE SAMMLUNG DR. ADOLF WILD U. A.

16.30 Uhr - 19.00 Uhr
Nr. 7501 bis Nr. 8108

Samstag, den 17. März 2007
10.00 Uhr - 13.00 Uhr
Nr. 8109 bis Nr. 8699
14.00 Uhr - 18.00 Uhr
Nr. 8700 bis Nr. 9509

*Detallierter Zeitplan siehe Seite 5
Besichtigungen siehe Seite 8*

*Detailed timetable view page 5
Viewing of auction good view page 8*

*Horaire détaillé voir page 5
Exposition des monnaies voir page 8*

*Calendario dettagliato veda pagina 5
Esposizione veda pagina 8*



UNSERE ADRESSE
OUR ADDRESS



Fritz Rudolf Künker e. K. Münzenhandlung
Gutenbergstr. 23 · 49076 Osnabrück
Telefon: 05 41-96 20 20
Telefax: 05 41-96 20 222
Gebührenfreie Rufnummer: 08 00-58 36 537

International calls: +49 (0)5 41-96 20 20
International fax: +49 (0)5 41-96 20 222

Während der Auktion/During the auction
Steigenberger Hotel Remarque:

Telefon: +49 (0)5 41-60 96 633
Fax: +49 (0)5 41-60 96 634

Ust.-Id.-Nr.: DE 117 620 142

UNSERE GESCHÄFTSZEITEN
OPENING HOURS

Montag-Donnerstag	9.00 - 17.00 Uhr
Freitag	9.00 - 15.30 Uhr
Sonnabend	nach Vereinbarung
Saturday	by prior appointment

*Außerhalb unserer Geschäftszeit steht unseren Kunden ein automatischer Anrufbeantworter zur Verfügung.
Answering machine available after opening hours.*

WWW.KUENKER.DE
E-MAIL: INFO@KUENKER.DE

Auf unserer Internetseite haben Sie die Möglichkeit:

- die Abbildungen zu vergrößern
- Ihre Gebote direkt per Email abzugeben
- die Ergebnisse der Auktionen abzurufen

On our website you have the possibility:

- to zoom all images
- to place your bids
- to view all auction results

IHRE ANSPRECHPARTNER
CONTACT

*Abwicklung der Aufträge und
Einlieferungen*

Gisela Thomas, Prokuristin
Telefon: (05 41) 96 20 221

*Annahme von Einlieferungen
Staff members accepting consignments*

Dr. Andreas Kaiser
Telefon: (05 41) 96 20 254

Arne Kirsch, Prokurist
Telefon: (05 41) 96 20 234

Oliver Köpp, Prokurist
Telefon: (05 41) 96 20 229

Jens-Ulrich Thormann MA (Antike Münzen)
Telefon: (05 41) 96 20 242



*Mitglied Verband der Deutschen
Münzenhändler e. V.
Association Internationale des Numismates
Professionnels (AINP)*



HINWEISE FÜR UNSERE BIETENDEN AUKTIONSKUNDEN

1. Die Auktionsbedingungen finden Sie am Ende dieses Katalogs.
2. Bitte senden Sie uns Ihre Aufträge möglichst frühzeitig zu. Wenn uns Ihr Auftrag erst kurz vor der Auktion erreicht, können sich bei der Bearbeitung Fehler einschleichen.
3. Das beiliegende Formular macht es Ihnen leicht, ein schriftliches Gebot abzugeben. Falls Sie Ihre Gebote faxen möchten: unser Telefax 0541 - 96 20 222 steht Ihnen Tag und Nacht zur Verfügung.
4. Die von Ihnen ersteigerten Objekte werden Ihnen innerhalb von acht Tagen nach Beendigung der Auktion zugeschickt. Die Aufträge werden in der Reihenfolge des Eingangs bearbeitet, d. h. die zuerst eingegangenen Aufträge werden auch zuerst bearbeitet. Auch alle Bieter, die keinen Zuschlag erhalten haben, werden von uns nach der Auktion benachrichtigt.
5. Wenn Sie telefonisch bieten möchten, rufen Sie bitte vor der Auktion unseren Kundenservice an. Frau Thomas freut sich auf Ihren Anruf entweder direkt unter 0541 - 96 20 221 oder gebührenfrei unter 0800 - 5 83 65 37.
6. Wenn Sie als neuer Kunde noch nicht bei uns gekauft haben, ist es empfehlenswert, wenn Sie uns Referenzen angeben. Nennen Sie uns eine Münzhandlung, mit der Sie bereits in Geschäftsverbindung stehen. Oder rufen Sie unseren Kundenservice an. Telefon 0541 - 96 20 221 oder gebührenfrei unter 0800 - 5 83 65 37.
7. Unsere Broschüre "DIE KÜNKER-AUKTIONEN: WIE BIETE ICH ERFOLGREICH?" liegt in jedem Katalog und ist für Sie eine nützliche Hilfe.
8. Die Echtheit aller verkauften Objekte wird auch über die gesetzliche Frist hinaus gewährleistet.
9. Alle Kunden, die als Bieter an einer unserer Auktionen teilnehmen, erhalten innerhalb von zwei Wochen nach der Auktion unsere Ergebnisliste gratis.
10. Sie haben Fragen zu einer bestimmten Münze? Sie möchten persönlich an unserer Auktion teilnehmen? Sie haben andere Fragen? Unser Kundenservice freut sich auf Ihren Anruf, entweder direkt unter 0541 - 96 20 221 oder gebührenfrei unter 0800 - 5 83 65 37.

RENSEIGNEMENTS À L'ATTENTION DE NOS CLIENTS DES VENTES AUX ENCHÈRES

1. Vous trouverez les conditions générales de vente aux enchères à la fin de ce catalogue.
2. Veuillez nous faire parvenir vos ordres le plus tôt possible. Si vos ordres nous parviennent juste avant la vente aux enchères, des erreurs risquent d'être commises lors de leur traitement.
3. Le formulaire ci-joint vous aidera à rédiger facilement votre offre. Si vous souhaitez faxer votre offre, vous pourrez le faire 24 heures sur 24 au +49 (0)541 - 96 20 222.
4. Les objets dont vous serez adjudicataire vous seront envoyés dans les huit jours suivant la fin de la vente aux enchères. Les commandes seront prises en compte dans l'ordre de leur arrivée, c'est-à-dire que les commandes nous parvenant les premières seront d'abord traitées. Après la vente aux enchères, nous préviendrons tous les enchérisseurs n'ayant pas obtenu l'adjudication.
5. Si vous souhaitez faire des enchères par téléphone, veuillez appeler auparavant notre service clientèle. Madame Thomas sera heureuse de vous répondre directement au +49 (0)541 - 96 20 221.
6. Si vous êtes un nouveau client et n'avez encore fait aucune acquisition chez nous, il serait conseillé de nous fournir quelques références. Indiquez nous si vous traitez déjà avec un professionnel du commerce des monnaies. Ou contactez notre service clientèle au +49 (0)541 - 96 20 221.
7. Notre brochure intitulée : »DIE KÜNKER-AUKTIONEN : WIE BIETE ICH ERFOLGREICH?« (»Les ventes aux enchères de Künker : comment faire une enchère réussie ? «) jointe dans chaque catalogue vous sera très utile.
8. L'authenticité des pièces vendues sera garantie même au-delà des délais légaux.
9. Tous les clients participant à l'une de nos ventes aux enchères en tant qu'enchérisseurs recevront gratuitement une liste de résultats dans les deux semaines suivant la vente aux enchères.
10. Vous avez des questions concernant une pièce particulière ? Vous désirez prendre part personnellement à notre vente aux enchères ? Vous avez d'autres questions ? Notre service clientèle se fera un plaisir de vous répondre au +49 (0)541 - 96 20 221.

IMPORTANT INFORMATION FOR PLACING BIDS

1. The terms and conditions of the auction can be found at the end of this catalogue.
2. Please send us your instructions as early as possible. The likelihood of errors occurring increases if we do not receive your instructions until shortly before the auction.
3. The enclosed form makes it simple for you to submit a written bid. Our fax machine +49 (0)541 - 96 20 222 is on standby day and night in case you wish to fax your bids.
4. The objects which you purchase will be delivered to you within eight days of the close of auction. Instructions are processed in the same order as they were received - in other words, the first instructions to be received are the first to be processed. All unsuccessful bidders will be also informed after the auction.
5. If you would like to bid by telephone, please ring our customer service beforehand. Mrs. Thomas will be pleased to speak to you on +49 (0)541 - 96 20 221.
6. If you are a new customer who has not yet bought anything through us, we recommend that you give us references. Name a coin dealer with whom you have already done business. Or call our customer service on +49 (0)541 - 96 20 221.
7. Our brochure „DIE KÜNKER-AUKTIONEN: WIE BIETE ICH ERFOLGREICH?“ ("The Künker auctions: How to bid successfully?") is enclosed in every catalogue and will prove useful to you.
8. The genuineness of all sold objects is also warranted beyond the statutory length of time.
9. All customers who participate as bidders in our auction receive our list of results free of charge within two weeks of the close of auction.
10. Do you have questions about a particular coin? Would you like to participate personally in our auction? Do you have any other questions? Our customer service team will be pleased to help you - call on +49 (0)541 - 96 20 221.

INFORMAZIONI PER GLI OFFERENTI DELLE NOSTRE ASTE

1. Le condizioni d'asta si trovano alla fine di questo catalogo.
2. Siete pregati di inviarci i vostri ordini il più presto possibile. Se il vostro ordine ci perviene poco tempo prima dell'apertura dell'asta, si possono verificare errori nell'elaborazione dello stesso.
3. Per le vostre offerte scritte potete utilizzare il modulo allegato al catalogo. Nel caso voleste trasmettere le vostre offerte per fax, siete pregati di inviarle al seguente numero: +49 (0)541-96 20 222.
4. Gli oggetti che avete acquistato all'asta vi saranno spediti entro otto giorni dal termine della stessa. Gli ordini vengono evasi in base alla data di ricevimento, quindi hanno precedenza quelli pervenuti prima. Anche gli offerenti che non hanno avuta alcuna aggiudicazione riceveranno una nostra comunicazione al termine dell'asta.
5. Se desiderate la partecipazione telefonica in diretta durante l'asta, siete pregati di chiamare prima la consulenza ai clienti. La sig.ra Thomas, raggiungibile al numero diretto +49 (0)541- 96 20 221, sarà a vostra disposizione.
6. Se siete clienti nuovi e non avete mai acquistato da noi, vi proponiamo di inviarci delle referenze. Dateci il nome di un negozio di monete presso il quale avete già fatto degli acquisti, oppure chiamate la nostra consulenza ai clienti al numero +49 (0)541 96 20 221.
7. Nel nostro opuscolo « DIE KÜNKER-AUKTIONEN : WIE BIETE ICH ERFOLGREICH?« („Aste Künker: come avere successo nelle offerte?“), allegato ad ogni catalogo, troverete consigli utili.
8. Il certificato d'autenticità di tutti gli oggetti venduti viene rilasciato anche oltre i termini previsti per legge.
9. Tutti i clienti che hanno partecipato ad una nostra asta riceveranno gratuitamente l'elenco delle aggiudicazioni entro quindici giorni dal termine della stessa.
10. Avete delle domande su una moneta in particolare ? Desiderate partecipare personalmente ad una nostra asta? Avete altre domande? Rivolgetevi al nostro Servizio Clienti al numero +49 (0)541 - 96 20 221.



WICHTIGE HINWEISE FÜR UNSERE EINLIEFERER

1. Unser Expertenteam garantiert Ihnen eine fachgerechte Bearbeitung der von Ihnen eingelieferten Stücke.
2. Die Schätzpreise werden von uns aufgrund unserer hervorragenden Marktkenntnisse sorgfältig festgelegt. Die Stücke werden zu 80% der im Katalog angegebenen Schätzpreise ausgerufen. Durch diese Regelung werden Sie als Einlieferer geschützt. Für nicht verkaufte Objekte werden keine Gebühren erhoben.
3. Der Standard unserer Kataloge ist von hoher Qualität und findet internationale Anerkennung. Wir haben eine der besten Kundendateien, die es weltweit gibt.
4. Von der individuellen Betreuung unserer Kunden profitieren auch Sie als Einlieferer.
5. Als Einlieferer erhalten Sie Ihren Auktionserlös innerhalb von 45 Tagen nach der Auktion. Sonderregelungen sind nach Absprache möglich.
6. Auf Wunsch kann Ihre Einlieferung bei Ihnen zuhause abgeholt werden. Ab € 2.500,- Einlieferungssumme übernehmen wir die Kosten, ab € 25.000,- können wir unter Umständen an einem vereinbarten Ort Ihre Einlieferung nach Absprache gerne auch persönlich entgegennehmen. Selbstverständlich ist Ihr Versteigerungsgut durch uns versichert.
7. Nicht alle Münzen eignen sich, als Einzelstücke aufgenommen zu werden. Vertrauen Sie auf die Erfahrung unserer Experten, die niedrigpreisige Münzen liebevoll zu interessanten Lots zusammenstellen.
8. Der Schätzwert Ihrer Einlieferung sollte mindestens € 1.000,- betragen.
9. Ihre Einlieferung wird Ihnen sofort bei Übernahme durch ein Protokoll quittiert. Spätestens fünf Wochen vor der Auktion erhalten Sie eine genaue Auflistung Ihrer Objekte mit den dazugehörigen Katalognummern.
10. Innerhalb einer Woche nach der Auktion erhalten Sie bereits die Ergebnisliste und können alle erzielten Preise feststellen.
11. Profitieren Sie von der Anziehungskraft eines führenden Unternehmens. Bitte wenden Sie sich bei Fragen an unseren Kundenservice unter Leitung von Frau Gisela Thomas direkt unter 0541 – 96 20 221 oder gebührenfrei unter 0800 – 5 83 65 37.
12. Unsere Verträge für Einlieferungen können Sie unverbindlich anfordern. Haben Sie noch Fragen? Frau Thomas freut sich auf Ihren Anruf. Telefon: 0541 – 96 20 221 oder gebührenfrei unter 0800 5 83 65 37.

RENSEIGNEMENTS IMPORTANTS A L'ATTENTION DES VENDEURS

1. Notre équipe d'experts garantit une prise en charge compétente des pièces que vous nous confiez.
2. Notre excellente connaissance du marché nous permet de fixer soigneusement les prix estimés. Les pièces seront mises aux enchères à un prix représentant 80% du prix estimé indiqué dans le catalogue. Cette réglementation vous protège en tant que vendeur. Aucuns frais ne seront prélevés sur les pièces invendues.
3. Nos catalogues ont un niveau qualitatif élevé, reconnu au plan international. Nous disposons d'un des meilleurs fichiers clients du monde.
4. En tant que vendeur, vous profiterez vous aussi du suivi personnalisé que nous offrons à nos clients.
5. Le vendeur recevra le produit de la vente dans les 45 jours qui suivront les enchères. Des dispositions spéciales pourront être prises sur accord préalable.
6. Nous prendrons en charge les frais d'expédition des pièces dont le montant sera supérieur à € 2.500,-. Si leur montant est supérieur à € 25.000,-, l'un de nos employés se pourra charger de prendre la livraison à un lieu concordé. En concertation, notre assurance couvrira tous les risques.
7. Les pièces de monnaie ne se prêtent pas toutes à une vente individuelle. Faites confiance à l'expérience de nos spécialistes qui se chargeront avec plaisir de rassembler les pièces bon marché de manière à constituer des lots intéressants.
8. La valeur estimée des pièces fournies devrait s'élever à un minimum de € 1.000,-.
9. Au moment de la prise en charge, vous recevrez un détail des pièces fournies. Au plus tard cinq semaines avant la vente aux enchères, vous recevrez une liste exacte de vos pièces avec les numéros de catalogue correspondants.
10. Dans la semaine qui suivra la vente aux enchères, vous recevrez déjà la liste de ses résultats et pourrez prendre connaissance des prix obtenus.
11. Profitez de l'attrait du leader du marché. Pour tout renseignement, veuillez-vous adresser à notre service clientèle sous la direction de madame Gisela Thomas : +49 (0)541 – 96 20 221.
12. Vous pouvez demander sans engagement de votre part nos contrats de dépôt de pièces? Vous avez d'autres questions? Madame Thomas sera heureuse de vous répondre au +49 (0)541 – 96 20 221.

IMPORTANT INFORMATION FOR OUR CONSIGNERS

1. Our team of specialists guarantees an expert treatment of the consigned items.
2. The estimates are carefully established by us due to our excellent knowledge of the market. Bidding for the items is then started at 80 % of the estimate price stated in the catalogue. This arrangement protects you as a consigner. Unsold items incur no fees.
3. The standard offered in our catalogue is of the highest quality, and is recognised internationally. We have one of the best clientele lists worldwide.
4. You as a consigner also profit from the individual consultation offered to our customers.
5. As a consigner, you receive the auction proceeds within 45 days of the close of auction. Special arrangements can be made following discussion.
6. For consignments with a value over € 2.500,- we may bear the transportation costs. For deliveries over € 25.000,- we may personally collect the items at an arranged place after prior consultation. Upon consultation, the shipping of your goods could be covered by our insurance.
7. Not all coins are suited to be registered as individual items. Trust in our expert's experience as they carefully combine less-valuable coins into interesting lots.
8. The valuation price of your delivery should be at least € 1.000,-.
9. Your delivery is confirmed in writing immediately on receipt. At least five weeks before the auction, you receive an exact list of your objects with the relevant catalogue numbers.
10. Within a week of the close of auction, you receive a list with the results in order to see what prices were reached for each individual lot.
11. Profit from our position as a leading coin dealer. If you have any questions, please contact our customer service team which is headed by Mrs. Gisela Thomas – directly on +49 (0)541 – 96 20 221.
12. Would you like to receive copies of our contracts for consigner, without making any commitment? Do you have any other questions? Mrs. Thomas will be pleased to help you – please call on +49 (0)541 – 96 20 221.

INFORMAZIONI PER I NOSTRI DEPOSITANTI

1. Il nostro team di esperti assicura un trattamento accurato dei pezzi che ci avete inviato.
2. Eseguiamo valutazioni finalizzate alla vendita. I prezzi di stima sono frutto della nostra eccezionale conoscenza del mercato e della nostra attenta valutazione. La base d'asta ammonta all'80% del prezzo di stima indicato sul catalogo. Non si addebitano spese per gli oggetti invenduti.
3. I nostri cataloghi sono di alta qualità e sono riconosciuti a livello internazionale. I nostri clienti sono fra i migliori al mondo.
4. Come depositanti potete beneficiare dell'assistenza riservata a ciascuno dei nostri clienti.
5. Come depositanti riceverete gli importi realizzati all'asta entro 45 giorni dal termine della stessa. Si possono concordare condizioni particolari.
6. A partire da un controvalore degli oggetti di € 2.500,- i costi del trasporto sono a nostro carico, mentre a partire da un controvalore di € 25.000 gli oggetti possono essere ritirati personalmente da un nostro incaricato ad un posto concordato. Naturalmente il trasporto dei vostri oggetti può essere assicurato tramite la nostra assicurazione.
7. Non tutte le monete possono essere negoziate singolarmente. Fidatevi dell'esperienza dei nostri esperti, che raggruppano le monete non molto preziose in lotti di sicuro interesse.
8. Il valore stimato degli oggetti depositati deve ammontare ad almeno € 1.000,-.
9. Nel momento in cui gli oggetti sono presi in consegna, viene rilasciata una ricevuta numerata. Riceverete un elenco preciso degli oggetti che avete depositato con i relativi numeri di catalogo al massimo cinque settimane prima dell'asta.
10. Riceverete l'elenco degli oggetti aggiudicati entro una settimana dalla chiusura dell'asta. Potrete così verificare i prezzi realizzati.
11. Approfittate della capacità di un leader di mercato per aumentare il valore dei vostri oggetti. Se avete delle domande, rimaniamo a vostra disposizione per qualsiasi necessità. Rivolgetevi alla nostra consulenza ai clienti diretta dalla sig.ra Gisela Thomas al numero +49 (0)541-91 20 221.
12. Volete ricevere i nostri contratti senza impegno? Avete altre domande? Potete contattare la sig.ra Gisela Thomas al numero +49 (0)541-96 20 221.



DETAILLIERTER ZEITPLAN AUKTIONEN 121-124

AUKTION 121 THE DE WIT COLLECTION OF MEDIEVAL COINS	Montag, den 12. März 2007 14.00 Uhr - 18.00 Uhr Nr. 1 bis Nr. 521 Völkerwanderung - Frankreich Dienstag, den 13. März 2007 10.00 Uhr - 13.00 Uhr Nr. 522 bis Nr. 970 Elsaß-Lothringen, Skandinavien, Niederlande: Friesland - Zutphen 14.00 Uhr - 18.00 Uhr Nr. 971 bis Nr. 1514 Niederlande: Geldern - Burgundische Niederlande
AUKTION 122 MÜNZEN UND MEDAILLEN AUS MITTELALTER UND NEUZEIT	Mittwoch, den 14. März 2007 10.00 Uhr - 13.00 Uhr Nr. 2001 bis Nr. 2494 Goldprägungen: Ausland, Habsburgische Erblande 14.00 Uhr - 18.00 Uhr Nr. 2495 bis Nr. 3364 Goldprägungen: Deutschland, Silberprägungen: Ausland Donnerstag, den 15. März 2007 10.00 Uhr - 13.00 Uhr Nr. 3365 bis Nr. 3974 Silberprägungen: Habsburgische Erblande, Deutschland: Aachen - Brandenburg-Preußen 14.00 Uhr - 19.00 Uhr Nr. 3975 bis Nr. 5000 Silberprägungen: Braunau - Wuppertal, Sammlung Hans Lummer Teil I und II, Medaillen, Notmünzen, Papiergeld, Münzgefäße, Numismatische Literatur, Lots
AUKTION 123 DEUTSCHE MÜNZEN SEIT 1871 DIE SAMMLUNG PAULS U. A.	Freitag, den 16. März 2007 10.00 Uhr - 13.00 Uhr Nr. 6001 bis Nr. 6703 Reichskleinmünzen, Reichssilbermünzen, Reichsgoldmünzen: Anhalt - Mecklenburg-Strelitz 14.00 Uhr - 16.30 Uhr Nr. 6704 bis Nr. 7237 Reichsgoldmünzen: Preußen - BRD, Weltkrieg und Inflation, Weimarer Republik, Drittes Reich, BRD, DDR, Gent, Zweiter Weltkrieg, Deutsche Kolonien, Notmünzen, Proben, Lots 16.30 Uhr - 19.00 Uhr Nr. 7501 bis Nr. 8108 Goldprägungen der Antike, Griechische Münzen, Sammlung Hans Lummer Teil III
AUKTION 124 MÜNZEN AUS DER ANTIKEN WELT DIE SAMMLUNG DR. ADOLF WILD U. A.	Samstag, den 17. März 2007 10.00 Uhr - 13.00 Uhr Nr. 8109 bis Nr. 8699 Römische Münzen Teil I 14.00 Uhr - 18.00 Uhr Nr. 8700 bis Nr. 9509 Römische Münzen Teil II, Völkerwanderung, Byzanz, Kreuzfahrer
BESICHTIGUNGEN	Besichtigung des Auktionsgutes in unseren Geschäftsräumen, Gutenbergstr. 23, 49076 Osnabrück, ab dem 12.02.2007, nach vor- heriger telefonischer Vereinbarung unter Nr. 05 41 - 96 20 221.



INHALT AUKTION 123

	Nr.	Seite
DEUTSCHE MÜNZEN SEIT 1871	6001 - 7237	9 - 107
Reichskleinmünzen	6001 - 6053	9 - 13
Reichssilbermünzen	6054 - 6552	13 - 56
Anhalt	6054 - 6065	13 - 14
Baden	6066 - 6122	14 - 20
Bayern	6123 - 6167	20 - 23
Braunschweig	6168 - 6174	24
Bremen	6175 - 6183	24 - 25
Hamburg	6184 - 6207	25 - 27
Hessen	6208 - 6239	27 - 29
Lippe	6240 - 6252	30
Lübeck	6253 - 6279	30 - 33
Mecklenburg-Schwerin	6280 - 6293	33 - 34
Mecklenburg-Strelitz	6294 - 6300	34
Oldenburg	6301 - 6311	34 - 35
Preußen	6312 - 6362	35 - 40
Reuß, älterer Linie	6363 - 6375	40 - 41
Reuß, jüngerer Linie	6376 - 6379	41
Sachsen	6380 - 6448	41 - 47
Sachsen-Altenburg	6449 - 6455	48
Sachsen-Coburg-Gotha	6456 - 6464	48 - 49
Sachsen-Meiningen	6465 - 6484	49 - 51
Sachsen-Weimar-Eisenach	6485 - 6504	51 - 52
Schaumburg-Lippe	6505 - 6516	52 - 53
Schwarzburg-Sondershausen	6520 - 6524	53 - 54
Württemberg	6526 - 6552	54 - 56
Reichsgoldmünzen	6553 - 6879	57 - 80
Anhalt	6553 - 6558	57
Baden	6559 - 6587	57 - 59
Bayern	6588 - 6625	59 - 62
Hamburg	6631 - 6660	62 - 64
Hessen	6661 - 6682	64 - 65
Lübeck	6683 - 6692	65 - 66
Mecklenburg-Schwerin	6693 - 6699	66 - 67
Mecklenburg-Strelitz	6700 - 6703	67
Preußen	6704 - 6751	67 - 70
Sachsen	6754 - 6785	71 - 73
Sachsen-Coburg-Gotha	6788 - 6791	73 - 74
Sachsen-Meiningen	6792 - 6800	74 - 75
Württemberg	6809 - 6850	76 - 78
Danzig	6856 - 6858	79
BRD	6859 - 6865	79 - 80
Weimarer Republik	6882 - 6999	81 - 89
Drittes Reich	7000 - 7010	89
BRD	7011 - 7057	90 - 92
DDR	7058 - 7064	92
Zweiter Weltkrieg	7068 - 7073	93
Deutsche Kolonien	7074 - 7177	93 - 101
Staatliche Notmünzen	7178 - 7188	101 - 102
Danzig	7189 - 7195	103
Proben, Lots	7196 - 7237	103 - 107

Ein Stichwortverzeichnis finden Sie am Ende dieses Auktionskataloges.

EUGEN PAULS (1951-2006)

Porträt eines Philatelisten und Sammlers

Eugen Pauls wurde am 4. Juni 1951 als Sohn eines Zahnarztes in Münster-Kinderhaus geboren und blieb sein Leben lang mit diesem Stadtteil der westfälischen Universitätsstadt verbunden.

Schon als Kind entdeckte Eugen Pauls seine Liebe für die Briefmarken, eine Neigung, die er mit Millionen anderer Kinder seiner Generation teilte. Im Gegensatz zum Sammeln von Münzen, wofür sich in den 50er und 60er Jahren des vorigen Jahrhunderts nur ein kleiner, wenn nicht gar elitärer Kreis interessierte, war das Sammeln von Briefmarken geradezu ein Volkssport. Daneben war das Horten von postfrischen Briefmarken bogenweise bei vielen wohlhabenden Bürgern verbunden mit der Hoffnung auf eine schnelle und lukrative Wertsteigerung. Wie wir heute wissen, war diese Form der Geldanlage nichts weiter als eine Illusion, die Träume sind wie im Wind verfliegen und die Bögen oft nichts weiter als interessant bedrucktes Altpapier, meistens wertlos und oft nicht einmal mehr zum Frankieren von Briefen erlaubt.



Diesen Irrweg ist Eugen Pauls nicht gegangen. Nach seinem BWL-Studium erkannte er schon bald, daß sein Interesse dem Handel von Briefmarken galt. So baute er zusammen mit seiner Frau Wilma in Münster die Pauls Philatelie auf, einen Großhandel mit Briefmarken, der große Versandhandlungen belieferte. Nachdem dieser Großhandel eine in Deutschland vielbeachtete Größenordnung erreicht hatte, sich aber bei Eugen Pauls schon ernsthafte gesundheitliche Probleme eingestellt hatten, wurde die Pauls Philatelie zum 31.12.1994 an einen Nachfolger verkauft, der aber den Erfolg des Ehepaares Pauls nicht fortsetzen konnte und einige Jahre später aufgeben mußte. Neben Briefmarken interessierte sich Eugen Pauls auch für Münzen. Ihm war bewußt, daß man als Sammler nur dann ein großes Ziel erreichen kann, wenn man sich auf ein Hauptthema konzentriert. So entstand die Vision von einer qualitativ hochwertigen Sammlung deutscher Reichsmünzen in Gold und Silber. Durch den frühen Tod von Eugen Pauls konnte das Projekt nicht vollendet werden, und seine Witwe hat sich nun entschlossen, sich von ihren Beständen zu trennen. Auch wenn die Sammlung nicht vollständig ist, so legt sie doch ein eindrucksvolles Zeugnis davon ab, was mit einem starken Willen und einer klaren Zielsetzung erreicht werden kann.

Eugen Pauls war bis zu seinem Tod 1. Vorsitzender des Briefmarkensammler-Vereins seiner Heimatstadt Münster. Durch sein Interesse sowohl für die Philatelie als auch für die Numismatik entstand seine Idee einer Kooperation zwischen dem Briefmarken-Auktionshaus Dr. Derichs in Köln und der Münzenhandlung Fritz Rudolf Künker in Osnabrück. Er hat sich dabei von dem richtigen Gedanken leiten lassen, daß nur derjenige Händler etwas Positives für seine Kunden erreichen kann, der sein Fach wirklich beherrscht. Die ersten Erfolge der Kooperation zwischen Dr. Derichs und Künker zeigen bereits, daß Eugen Pauls den richtigen Instinkt hatte. Eugen Pauls war ein geselliger Mensch, der den Genüssen des Lebens positiv gegenüberstand. Die Prophezeiung seiner Ärzte, daß er nicht alt werden würde, hat er für sich dahingehend interpretiert, daß er dann sein Leben in vollen Zügen genießen könne, ohne besonders auf seine Gesundheit zu achten.

Eugen Pauls ist in der Tat nicht alt geworden. In seiner Todesanzeige vom 9. September 2006 hat seine Witwe treffend den folgenden Spruch veröffentlicht, der gut zu ihm gepaßt hat:

Wenn ihr an mich denkt,
 seid nicht traurig.
 Erzählt lieber von mir
 und traut euch ruhig zu lachen.
 Laßt mir einen Platz zwischen euch,
 so wie ich ihn im Leben hatte.

Osnabrück, im Januar 2007

Fritz Rudolf Künker



WICHTIGE HINWEISE FÜR UNSERE TELEFONBIETER

Wenn Sie telefonisch bieten möchten, muß das vor der Auktion durch uns genehmigt werden. Voraussetzung für ein telefonisches Mitbieten ist, daß Sie mindestens den Schätzpreis schriftlich bieten.

Telefonisches Bieten ist erst ab einem Schätzpreis von ca. 500 Euro pro Los möglich. Bitte rufen Sie Frau Thomas vor der Auktion an unter +49 (0)541 96 20 221 oder gebührenfrei unter 0800 58 36 537.

Wir übernehmen keinerlei Haftung, falls die telefonische Verbindung während der Auktion nicht zustande kommt.

INFORMATIONS POUR NOS CLIENTS PARTICIPANT A NOS VENTES AUX ENCHERES PAR TELEPHONE

Si vous désirez participer par téléphone à nos ventes aux enchères, veuillez vous mettre en relation avec notre service clientèle quelques jours avant la vente en appelant le numéro +49 (0)541 96 20 233.

Une participation téléphonique à la vente sera possible à la condition que vous nous fassiez parvenir aussi votre ordre par écrit. Cet ordre devra être au moins égal au minimum au prix d'estimation et concerner un lot estimé au moins 500 Euros.

Nous déclinons toute responsabilité dans le cas où la communication téléphonique serait interrompue, ou bien ne pourrait être établie.

IMPORTANT INFORMATION ON TELEPHONE BIDDING

If you wish to participate in the auction as a telephone bidder, please let us know several days in advance as we have to approve and schedule all calls. To register for telephone bidding, we require that you submit at least the estimate as a written bid in addition to being called.

Telephone bidding is accepted on lot numbers with estimates above 500 Euro. Please call us at +49 (0)541 96 20 233 for more information or to register for telephone bidding.

We do not assume liability for telephone bids, should the telephone line be interrupted.

INFORMAZIONI PER LA PARTECIPAZIONE TELEFONICA

Se desiderate la partecipazione telefonica in diretta durante l'asta, siete pregati di chiamare la Signorina Sonia Russo al numero diretto +49 (0)541 96 20 245 qualche giorno prima dell'asta e di inviarci la vostra offerta, la quale deve ammontare come minimo al prezzo di stima anche per iscritto.

Accettiamo una partecipazione telefonica in diretta durante l'asta per oggetti il cui prezzo di stima ammonta come minimo ai 500 Euro.

Non assumeremo nessuna responsabilità se la linea telefonica è occupata o se non siete raggiungibili.

BESICHTIGUNG

Besichtigung des Auktionsgutes in unseren Geschäftsräumen, Gutenbergstr. 23, 49076 Osnabrück, ab dem 12.02.2007, nach vorheriger telefonischer Vereinbarung unter +49 (0) 5 41 96 20 221.

EXPOSITION

Les monnaies seront visibles à partir du 12 Février 2007, Gutenbergstr. 23, 49076 Osnabrück, sur rendez-vous téléphonique +49 (0)541 96 20 221.

ON VIEW

The auction good can be viewed at our office from February, 12th 2007, Gutenbergstr. 23, 49076 Osnabrück, by prior appointment. Please call +49 (0)541 96 20 221.

ESPOSIZIONE

Tutti i lotti sono visionabili a partire dal 12 Febbraio 2007 presso la nostra sede, Gutenbergstr. 23, 49076 Osnabrück previo appuntamento telefonico +49 (0)541 96 20 221.

DEUTSCHE MÜNZEN AB 1871

Die Nummern in der zweiten Spalte beziehen sich auf den Jaeger-Katalog **Die Deutschen Münzen seit 1871**.
19. Auflage 2005 (Bei uns erhältlich für 24,90 €)

REICHSKLEINMÜNZEN



- Jaeger
6001 1 1 Pfennig 1876 F.
Prachtexemplar.
Erstabschlag, Stempelglanz 50,--



- 6002 2 2 Pfennig 1874 F.
Prachtexemplar.
Erstabschlag, Stempelglanz 75,--



1,5:1



- 6003 2 var. 2 Pfennig 1874 J. 3,32 g.
Unikum. Sehr schön 5.000,--

Die Hamburger Münze begann offiziell erst 1875 mit der Prägung von Reichsmünzen. Unser Stück belegt aber, daß es schon vorher Prägeversuche gegeben haben muß. Der Kreis der Münze ist auf Vorder- und Rückseite ähnlich wie bei den 5- und 10-Pfennig-Stücken eine Art Seilkreis. Weder Jaeger noch Schaaf kannten dieses außergewöhnlich Stück, das wahrscheinlich eine Probeprägung ist.



- Jaeger
6004 3 5 Pfennig 1876 J.
Fast Stempelglanz 50,--



- 6005 4 10 Pfennig 1873 A.
Fast Stempelglanz 50,--



- 6006 5 20 Pfennig 1873 B.
Selten in dieser Erhaltung.
Vorzüglich-Stempelglanz 150,--



- 6007 5 20 Pfennig 1877 F.
R Prachtexemplar.
Feiner Stempelglanz 400,--



- 6008 6 20 Pfennig 1887 A. Stempelglanz 75,--

- 6009 6 20 Pfennig 1887 A.
Etwas Belag, Stempelglanz 40,--



- 6010 6 20 Pfennig 1887 E. Stempelglanz 100,--



Jaeger
6011 6 20 Pfennig 1887 J.
Fast Stempelglanz 100,--



6012 7 50 Pfennig 1875 A.
Herrliche Patina, fast Stempelglanz 50,--



6013 7 50 Pfennig 1875 C.
Prachtexemplar. Stempelglanz 125,--



6014 7 50 Pfennig 1875 D.
Prachtexemplar.
Herrliche Patina, Stempelglanz 100,--



6015 7 50 Pfennig 1875 G.
Prachtexemplar.
Herrliche Patina, Stempelglanz 125,--



6016 7 50 Pfennig 1876 A.
Prachtexemplar.
Feine Patina, Stempelglanz 50,--

6017 7 50 Pfennig 1876 A.
Prachtexemplar.
Feine Patina, Stempelglanz 50,--



Jaeger
6018 8 50 Pfennig 1877 B.
Vorzüglich-Stempelglanz 125,--



6019 8 50 Pfennig 1877 E.
Fast Stempelglanz 200,--



6020 8 50 Pfennig 1877 E.
Winz. Randfehler,
vorzüglich-Stempelglanz 125,--



6021 9 1 Mark 1873 F. Vorzüglich 75,--



6022 9 1 Mark 1881 D.
Prachtexemplar.
Fast Stempelglanz 100,--



6023 9 1 Mark 1881 E.
Selten in dieser Erhaltung.
Feine Patina, fast Stempelglanz 200,--



Jaeger
6024 9 1 Mark 1881 J.
Feine Patina, vorzüglich + 50,--



6025 9 1 Mark 1883 D. R. Vorzüglich 150,--



6026 9 1 Mark 1887 A.
Prachtexemplar.
Feine Patina, Stempelglanz 100,--

6027 9 1 Mark 1887 A.
Fast Stempelglanz 50,--



6028 11 2 Pfennig 1907 F. Polierte Platte 50,--



6029 12 5 Pfennig 1892 J.
RR Schön-sehr schön 125,--



6030 12 5 Pfennig 1894 G.
Prachtexemplar.
Feiner Stempelglanz 150,--



6031 12 5 Pfennig 1911 E.
Feine Patina, polierte Platte 75,--



1,5:1



Jaeger

6032 13 10 Pfennig 1892 J.
Mit Expertise von Erich Paproth.
Von großer Seltenheit.
Feilspuren am Rand,
fast sehr schön 1.000,--



6033 14 20 Pfennig 1890 A.
Winz. Kratzer, Stempelglanz 75,--

6034 14 20 Pfennig 1890 A. Vorzüglich 50,--



6035 14 20 Pfennig 1892 E.
Vorzüglich-Stempelglanz 150,--



6036 14 20 Pfennig 1892 J.
Herrliche Patina, fast Stempelglanz 175,--



Jaeger

6037 15 50 Pfennig 1896 A. **Prachtexemplar.** Stempelglanz 350,--



6038 15 50 Pfennig 1898 A. **Prachtexemplar.** Fast Stempelglanz 300,--



6039 15 50 Pfennig 1902 F. Sehr schön 200,--



6040 15 50 Pfennig 1903 A. **Prachtexemplar.** Stempelglanz 350,--



6041 15 50 Pfennig 1903 A. Herrliche Patina, fast Stempelglanz 300,--



1,5:1



6042 17 1. Mark 1891 D. **Äußerst selten in dieser Erhaltung. Prachtexemplar.** Stempelglanz 5.000,--



Jaeger

6043 17 1 Mark 1891 D. **RR** Sehr schön 1.500,--



1,5:1



6044 17 1 Mark 1892 F. **Selten in dieser Erhaltung. Prachtexemplar.** Fast Stempelglanz 200,--



6045 17 1 Mark 1893 A. **Prachtexemplar.** Feine Patina, Stempelglanz 100,--



6046 17 1 Mark 1894 G. Kl. Randfehler, fast Stempelglanz 400,--



- Jaeger
- 6047 17 1 Mark 1894 G. Vorzüglich-Stempelglanz 400,--
- 6048 17 1 Mark 1894 G. In US-Plastikholder der NGC mit der Bewertung MS 64. Hübsche Patina, vorzüglich-Stempelglanz 400,--
- 6049 17 1 Mark 1894 G. Vorzüglich 125,--



- 6050 17 1 Mark 1896 F. Fast Stempelglanz 150,--



- 6051 17 1 Mark 1899 F. **Prachtexemplar.** Stempelglanz 150,--



- 6052 17 1 Mark 1900 A. **Prachtexemplar.** Herrliche Patina, Stempelglanz 75,--



- 6053 17 1 Mark 1904 G. Hübsche Patina, vorzüglich-Stempelglanz 75,--

REICHSSILBERMÜNZEN

ANHALT



- Jaeger
- 6054 19 **Friedrich I., 1871-1904.** 2 Mark 1876. Vorzüglich-Stempelglanz 1.000,--



- 6055 19 2 Mark 1876. Vorzüglich + 750,--



- 6056 20 2 Mark 1896. Vorzüglich 350,--



- 6057 20 2 Mark 1896. Fast vorzüglich 300,--



- 6058 21 5 Mark 1896. Vorzüglich-Stempelglanz 1.500,--



Jaeger

6059 22 **Friedrich II., 1904-1918.** 2 Mark
1904. Fast Stempelglanz 600,--



6060 22 2 Mark 1904. Vorzüglich 400,--



6061 23 3 Mark 1909. Polierte Platte 250,--



6062 23 3 Mark 1909.
Feine Patina, fast Stempelglanz 100,--

6063 23 3 Mark 1909, 1911.
2 Stück. Vorzüglich 125,--



6064 24 3 Mark 1914. **Silberhochzeit.**
Vorzüglich 50,--



Jaeger

6065 25 5 Mark 1914. **Silberhochzeit.**
Feine Patina,
vorzüglich-Stempelglanz 175,--

BADEN



6066 26 **Friedrich I., 1852-1907.**
2 Mark 1876. Vorzüglich + 500,--



6067 26 2 Mark 1877.
Selten in dieser Erhaltung.
Herrliche Patina,
vorzüglich-Stempelglanz 1.250,--



6068 26 2 Mark 1880.
Seltener Jahrgang.
Winz. Randfehler, vorzüglich 750,--



6069 26 2 Mark 1888.
Seltener Jahrgang.
Vorzüglich-Stempelglanz 1.250,--



Jaeger

6070 26 2 Mark 1888.
Seltener Jahrgang. Vorzüglich 750,--



6071 27 5 Mark 1875.
Feine Patina, vorzüglich + 750,--



6072 27 5 Mark 1875.
Sehr schön-vorzüglich 200,--



6073 27 5 Mark 1876. Fast vorzüglich 400,--



6074 27F 5 Mark 1875,
ohne Querstrich im A.
Selten in dieser Erhaltung.
Feine Patina, min. Randfehler,
vorzüglich-Stempelglanz 1.500,--



Jaeger

6075 27F 5 Mark 1876,
ohne Querstrich im A.
Selten in dieser Erhaltung.
Vorzüglich-Stempelglanz 1.750,--



1,5:1



6076 27F 5 Mark 1888,
ohne Querstrich im A.
Sehr selten in dieser Erhaltung.
Fast Stempelglanz 2.500,--



6077 27F 5 Mark 1888,
ohne Querstrich im A.
Vorzüglich + 1.000,--



Jaeger

6078 28 2 Mark 1892.
Feine Patina,
vorzüglich-Stempelglanz 350,--



6079 28 2 Mark 1896.
**Sehr selten in dieser Erhaltung.
Prachtexemplar.**
Fast Stempelglanz/Stempelglanz 750,--



6080 28 2 Mark 1896.
Herrliche Patina,
vorzüglich-Stempelglanz 400,--



6081 28 2 Mark 1896.
Vorzüglich-Stempelglanz 400,--



6082 28 2 Mark 1898.
Min. Randfehler,
vorzüglich-Stempelglanz 350,--



Jaeger

6083 28 2 Mark 1899.
Hübsche Patina,
winz. Kratzer, fast Stempelglanz 500,--



6084 28 2 Mark 1900.
Herrliche Patina,
vorzüglich-Stempelglanz 350,--



6085 28 2 Mark 1901.
Prachtexemplar.
Herrliche Patina, fast Stempelglanz 350,--



6086 28 2 Mark 1901.
Fast vorzüglich 150,--



6087 29 5 Mark 1891.
Sehr selten in dieser Erhaltung.
Erstabschlag, min. Randfehler,
vorzüglich-Stempelglanz/
Stempelglanz 1.500,--



Jaeger

6088 29 5 Mark 1891. Vorzüglich + 600,--



Jaeger

6092 29 5 Mark 1899.
Winz. Schrötlingsfehler,
fast vorzüglich 200,--



6089 29 5 Mark 1894.
Prachtexemplar.
Herrliche Patina,
min. Randfehler,
fast Stempelglanz 1.500,--



6093 29 5 Mark 1900.
Prachtexemplar.
Herrliche Patina,
fast Stempelglanz 1.250,--



6090 29 5 Mark 1898.
Feine Patina,
vorzüglich-Stempelglanz 500,--



6094 29 5 Mark 1901. Fast vorzüglich 150,--



6091 29 5 Mark 1898.
Herrliche Patina,
vorzüglich-Stempelglanz 500,--



6095 29 5 Mark 1902.
Prachtvolle Patina.
Vorzüglich-Stempelglanz/
Stempelglanz 750,--



1,5:1



Jaeger

6096 29F 5 Mark 1891,
ohne Querstrich im A.
Sehr selten in dieser Erhaltung.
Prachtexemplar.
Vorzüglich-Stempelglanz 4.000,--



6097 30 2 Mark 1902.
Regierungsjubiläum.
Vorzüglich-Stempelglanz 25,--



6098 31 5 Mark 1902.
Regierungsjubiläum.
Fast Stempelglanz 150,--

6099 31 5 Mark 1902.
Regierungsjubiläum.
Vorzüglich-Stempelglanz 125,--

6100 31 5 Mark 1902.
Regierungsjubiläum.
Vorzüglich-Stempelglanz 125,--



Jaeger

6101 32 2 Mark 1902.
Vorzüglich-Stempelglanz 100,--

6102 32 2 Mark 1903, 1905, 1907.
3 Stück. Kl. Kratzer (1x),
vorzüglich 125,--



6103 32 2 Mark 1904.
Vorzüglich-Stempelglanz 75,--



6104 32 2 Mark 1905.
Vorzüglich-Stempelglanz 75,--



6105 32 2 Mark 1907.
Prachtexemplar.
Fast Stempelglanz 100,--



6106 33 5 Mark 1902.
Prachtexemplar. Stempelglanz 600,--



ex 6107

Jaeger

6107 33 5 Mark 1903, 1907.
2 Stück. Rand leicht bearbeitet
(1x), sehr schön-vorzüglich u.
vorzüglich 100,--



6108 33 5 Mark 1904.
Prachtexemplar.
Polierte Platte, min. berührt 500,--



6109 33 5 Mark 1904.
Vorzüglich-Stempelglanz 200,--



6110 34 2 Mark 1906. **Goldene Hochzeit.**
Fast Stempelglanz 25,--



6111 35 5 Mark 1906. **Goldene Hochzeit.**
Fast Stempelglanz 150,--

Jaeger

6112 35 5 Mark 1906. **Goldene Hochzeit.**
Vorzüglich-Stempelglanz 125,--

6113 35 5 Mark 1906. **Goldene Hochzeit.**
Vorzüglich 100,--



6114 36 2 Mark 1907, **mit Lebensdaten.**
Fast Stempelglanz 60,--



6115 37 5 Mark 1907, **mit Lebensdaten.**
Vorzüglich + 125,--

6116 37 5 Mark 1907, **mit Lebensdaten.**
Dazu: J. 36, 2 Mark 1907,
mit Lebensdaten.
2 Stück. Vorzüglich-Stempelglanz 175,--



6117 38 **Friedrich II., 1907-1918.**
2 Mark 1911.
Sehr schön-vorzüglich 250,--

6118 38 2 Mark 1911.
Sehr schön-vorzüglich 250,--



6119 38 2 Mark 1913. Vorzüglich 275,--



ex 6120

Jaeger

6120 39 3 Mark 1908, 1909, 1912, 1914,
1915. **5 Stück.**
Vorzüglich und besser 75,--



6121 40 5 Mark 1908.
Prachtexemplar.
Fast Stempelglanz/Stempelglanz 300,--



6122 40 5 Mark 1913.
Kl. Randfehler,
vorzüglich-Stempelglanz 75,--

BAYERN



6123 41 **Ludwig II., 1864-1886.**
2 Mark 1876. **Prachtexemplar.**
Fast Stempelglanz 350,--



6124 41 2 Mark 1876. **Prachtexemplar.**
Feine Patina, fast Stempelglanz 350,--



Jaeger

6125 41 2 Mark 1876.
Vorzüglich-Stempelglanz 250,--
6126 41 2 Mark 1876. Fast vorzüglich 100,--



6127 41 2 Mark 1877. Vorzüglich + 250,--



6128 41 2 Mark 1880. **Seltener Jahrgang.**
Feine Patina, vorzüglich + 500,--



6129 41 2 Mark 1883. **Seltener Jahrgang.**
Prachtexemplar.
Fast Stempelglanz 600,--



6130 41 2 Mark 1883. **Seltener Jahrgang.**
Vorzüglich 300,--



6131 42 5 Mark 1875. Vorzüglich + 200,--



Jaeger
6132 42 5 Mark 1875. Vorzüglich 175,--



6133 42 5 Mark 1876. Vorzüglich + 200,--



6134 42 5 Mark 1876. Vorzüglich 175,--



6135 43 **Otto II., 1886-1913.**
2 Mark 1888.
Prachtexemplar.
Fast Stempelglanz/Stempelglanz 1.000,--



6136 43 2 Mark 1888.
Etwas fleckig, fast Stempelglanz 750,--



Jaeger
6137 43 2 Mark 1888. Vorzüglich + 500,--



6138 44 5 Mark 1888.
Prachtexemplar.
Fast Stempelglanz 1.000,--



6139 44 5 Mark 1888.
Vorzüglich-Stempelglanz 800,--



6140 44 5 Mark 1888.
Hübsche Patina,
vorzüglich/vorzüglich-Stempelglanz 750,--



6141 44 5 Mark 1888.
Winz. Druckstelle, vorzüglich + 600,--

Jaeger

- | | | | |
|------|----|---|--------|
| 6142 | 44 | 5 Mark 1888.
Winz. Stempelfehler,
min. Randfehler, vorzüglich | 500,-- |
| 6143 | 44 | 5 Mark 1888. Sehr schön | 250,-- |
| 6144 | 44 | 5 Mark 1888. Fast sehr schön | 200,-- |



- | | | | |
|------|----|---|-------|
| 6145 | 45 | 2 Mark 1893.
Vorzüglich-Stempelglanz | 75,-- |
|------|----|---|-------|



- | | | | |
|------|----|---|--------|
| 6146 | 45 | 2 Mark 1912.
Prachtexemplar.
Fast Stempelglanz | 100,-- |
|------|----|---|--------|

- | | | | |
|------|----|---|-------|
| 6147 | 45 | 2 Mark 1912.
Vorzüglich-Stempelglanz | 60,-- |
|------|----|---|-------|



- | | | | |
|------|----|--|-------|
| 6148 | 45 | 2 Mark 1913.
Seltener Jahrgang. Vorzüglich | 75,-- |
|------|----|--|-------|

- | | | | |
|------|----|--|--------|
| 6149 | 45 | 2 Mark 1891, 1896, 1899, 1900,
1902, 1904, 1905, 1912.
8 Stück. Vorzüglich und besser | 300,-- |
|------|----|--|--------|



- | | | | |
|------|----|--|--------|
| 6150 | 46 | 5 Mark 1891.
Feine Patina,
vorzüglich-Stempelglanz | 200,-- |
|------|----|--|--------|



Jaeger

- | | | | |
|------|----|---|--------|
| 6151 | 46 | 5 Mark 1895.
Vorzüglich-Stempelglanz | 200,-- |
|------|----|---|--------|



- | | | | |
|------|----|--|--------|
| 6152 | 46 | 5 Mark 1898.
Feine Patina,
vorzüglich-Stempelglanz | 175,-- |
|------|----|--|--------|



- | | | | |
|------|----|---|--------|
| 6153 | 46 | 5 Mark 1900.
Vorzüglich-Stempelglanz | 150,-- |
|------|----|---|--------|



- | | | | |
|------|----|--|--------|
| 6154 | 46 | 5 Mark 1906.
Seltener Jahrgang. Vorzüglich | 125,-- |
|------|----|--|--------|

- | | | | |
|------|----|--|--------|
| 6155 | 46 | 5 Mark 1893, 1894, 1901, 1903,
1907, 1908, 1913.
7 Stück. Vorzüglich und besser | 350,-- |
|------|----|--|--------|



ex 6156

Jaeger

6156 47 3 Mark 1908, 1909, 1911, 1912, 1913.
5 Stück. Vorzüglich-Stempelglanz 75,--



6157 48 **Luitpold, Prinzregent, 1886-1912.**
2 Mark 1911.
90. Geburtstag.
Fast Stempelglanz 25,--

6158 49 3 Mark 1911.
90. Geburtstag. Vorzüglich 20,--



6159 50 5 Mark 1911.
90. Geburtstag. Prachtexemplar.
Fast Stempelglanz 100,--



6160 51 **Ludwig III., 1913-1918.**
2 Mark 1914. Vorzüglich 50,--

6161 52 3 Mark 1914. Vorzüglich + 30,--



6162 53 5 Mark 1914.
Vorzüglich-Stempelglanz 150,--

Jaeger

6163 53 5 Mark 1914.
Vorzüglich-Stempelglanz 150,--

6164 53 5 Mark 1914.
Hübsche Patina, vorzüglich 125,--

6165 53 5 Mark 1914. Vorzüglich 125,--

6166 53 5 Mark 1914. Vorzüglich 125,--



1,5:1



6167 54 3 Mark 1918.
Auf die Goldene Hochzeit des bayerischen Königspaares.
RR Fast Stempelglanz 20.000,--

Wegen der kriegsbedingten knappen Verhältnisse auf dem Silbermarkt wurden von dieser Gedenkmünze auf die Goldene Hochzeit des bayerischen Königspaares nur ca. 130 Stück geprägt. Es handelt sich um eine der begehrtesten deutschen Münzen des 20. Jahrhunderts.

BRAUNSCHWEIG



Jaeger

- 6168 55 Ernst August, 1913-1918.
3 Mark 1915. Ohne "Lüneburg".
Regierungsantritt.
R Fast Stempelglanz 1.750,--



- 6169 56 5 Mark 1915. Ohne "Lüneburg".
Regierungsantritt.
R Feine Patina, vorzüglich 2.000,--



- 6170 57 3 Mark 1915. Mit "Lüneburg".
Regierungsantritt.
Fast Stempelglanz 175,--



- 6171 57 3 Mark 1915. Mit "Lüneburg".
Regierungsantritt.
Vorzüglich-Stempelglanz 150,--

- 6172 57 3 Mark 1915. Mit "Lüneburg".
Regierungsantritt.
Vorzüglich-Stempelglanz 150,--

- 6173 57 3 Mark 1915. Mit "Lüneburg".
Regierungsantritt. Vorzüglich 125,--



Jaeger

- 6174 58 5 Mark 1915. Mit "Lüneburg".
Regierungsantritt.
Vorzüglich-Stempelglanz 600,--

BREMEN



- 6175 59 Freie und Hansestadt.
2 Mark 1904.
Fast Stempelglanz 100,--



- 6176 59 2 Mark 1904. Fast Stempelglanz 100,--
6177 59 2 Mark 1904. Vorzüglich 75,--



- 6178 60 5 Mark 1906.
Polierte Platte, min. berührt 500,--



- 6179 60 5 Mark 1906.
Hübsche Patina,
vorzüglich-Stempelglanz 250,--

Jaeger

- | | | | |
|------|----|--|--------|
| 6180 | 60 | 5 Mark 1906.
Vorzüglich-Stempelglanz | 250,-- |
| 6181 | 60 | 5 Mark 1906.
Vorzüglich-Stempelglanz | 250,-- |
| 6182 | 60 | 5 Mark 1906.
Winz. Randfehler,
vorzüglich-Stempelglanz | 200,-- |
| 6183 | 60 | 5 Mark 1906. Vorzüglich | 200,-- |

HAMBURG



- | | | | |
|------|----|--|--------|
| 6184 | 61 | Freie und Hansestadt.
2 Mark 1876. Prachtexemplar.
Hübsche dunkle Patina,
fast Stempelglanz | 300,-- |
|------|----|--|--------|



- | | | | |
|------|----|---|--------|
| 6185 | 61 | 2 Mark 1876.
Vorzüglich-Stempelglanz | 250,-- |
|------|----|---|--------|



- | | | | |
|------|----|--|--------|
| 6186 | 61 | 2 Mark 1883. Prachtexemplar.
Herrliche Patina, fast Stempelglanz | 600,-- |
|------|----|--|--------|



- | | | | |
|------|----|---|--------|
| 6187 | 61 | 2 Mark 1888. Prachtexemplar.
Fast Stempelglanz/Stempelglanz | 500,-- |
|------|----|---|--------|



Jaeger

- | | | | |
|------|----|---------------------------|--------|
| 6188 | 62 | 5 Mark 1875. Vorzüglich + | 400,-- |
|------|----|---------------------------|--------|



- | | | | |
|------|----|---|--------|
| 6189 | 62 | 5 Mark 1876.
Vorzüglich-Stempelglanz | 400,-- |
|------|----|---|--------|



- | | | | |
|------|----|--|--------|
| 6190 | 63 | 2 Mark 1893.
Winz. Randfehler,
vorzüglich-Stempelglanz | 150,-- |
|------|----|--|--------|



- | | | | |
|------|----|--|--------|
| 6191 | 63 | 2 Mark 1898.
Seltener Jahrgang. Vorzüglich | 125,-- |
|------|----|--|--------|



- | | | | |
|------|----|--|-------|
| 6192 | 63 | 2 Mark 1899.
Feine Patina,
vorzüglich-Stempelglanz | 75,-- |
|------|----|--|-------|



Jaeger

6193 63 2 Mark 1900.
Vorzüglich-Stempelglanz 60,--



6194 63 2 Mark 1902.
Prachtexemplar.
Fast Stempelglanz 80,--



6195 63 2 Mark 1904. Fast Stempelglanz 80,--

6196 63 2 Mark 1904. Vorzüglich 75,--



6197 63 2 Mark 1905.
**Seltener Jahrgang in
außergewöhnlicher Erhaltung.
Prachtexemplar.**
Herrliche Patina, polierte Platte 500,--



6198 63 2 Mark 1913.
Prachtexemplar. Polierte Platte 200,--

6199 63 2 Mark 1892, 1896, 1901, 1903,
1904, 1906, 1907, 1912, 1913, 1914.
10 Stück. Winz. Kratzer (1x),
vorzüglich und besser 400,--



ex 6200

Jaeger

6200 64 3 Mark 1908, 1909, 1911, 1914.
4 Stück. Vorzüglich-Stempelglanz 50,--



6201 65 5 Mark 1893.
Winz. Randfehler, vorzüglich + 150,--



6202 65 5 Mark 1896.
Seltener Jahrgang. Sehr schön 100,--



6203 65 5 Mark 1900.
Vorzüglich-Stempelglanz 150,--



6204 65 5 Mark 1901.
Vorzüglich-Stempelglanz 150,--



Jaeger
6205 65 5 Mark 1901.
Vorzüglich-Stempelglanz 150,--



6206 65 5 Mark 1902. Herrliche Patina,
vorzüglich-Stempelglanz 150,--

6207 65 5 Mark 1894, 1898, 1903, 1904,
1908, 1913. 6 Stück.
Meist vorzüglich 300,--

HESSEN



6208 66 **Ludwig III., 1848-1877.**
2 Mark 1877.
Selten in dieser Erhaltung.
Winz. Kratzer, vorzüglich 1.500,--



6209 67 5 Mark 1875.
**Überdurchschnittlich erhaltenes
Exemplar.** Sehr schön-vorzüglich 400,--



Jaeger
6210 67 5 Mark 1876.
Selten in dieser Erhaltung.
Hübsche Patina, vorzüglich 1.250,--



6211 67 5 Mark 1876.
**Überdurchschnittlich erhaltenes
Exemplar.** Sehr schön-vorzüglich 400,--



6212 67 5 Mark 1876.
**Überdurchschnittlich erhaltenes
Exemplar.** Sehr schön-vorzüglich 400,--



6213 68 **Ludwig IV., 1877-1892.**
2 Mark 1888. **R** Herrliche Patina,
vorzüglich-Stempelglanz 3.000,--



6214 69 5 Mark 1888. **R** Vorzüglich 2.000,--



Jaeger

6215 69 5 Mark 1888. R Dunkle Patina, sehr schön + 1.000,--



6216 70 2 Mark 1891. **Prachtexemplar.** Fast Stempelglanz 1.750,--



6217 70 2 Mark 1891. Sehr schön + 500,--



6218 71 5 Mark 1891. **Vorzüglich-Stempelglanz** 2.500,--



6219 71 5 Mark 1891. Feine Patina, min. Randfehler, sehr schön-vorzüglich 600,--

6220 71 5 Mark 1891. Sehr schön 500,--



Jaeger

6221 72 **Ernst Ludwig, 1892-1918.** 2 Mark 1895. Feine Patina, vorzüglich 500,--



6222 72 2 Mark 1895. Fast vorzüglich 400,--



6223 72 2 Mark 1898. **Selten in dieser Erhaltung.** Polierte Platte, min. berührt 1.250,--



6224 72 2 Mark 1899. **Vorzüglich-Stempelglanz** 750,--



6225 73 5 Mark 1895. **Vorzüglich-Stempelglanz** 1.000,--

6226 73 5 Mark 1895. Fast sehr schön 100,--



Jaeger

6227 73 5 Mark 1898.
Vorzüglich-Stempelglanz 1.000,--



6228 73 5 Mark 1899.
Besserer Jahrgang.
Vorzüglich aus polierter Platte 1.000,--



6229 73 5 Mark 1900.
Besserer Jahrgang. Feine Patina,
vorzüglich-Stempelglanz 1.000,--



6230 74 2 Mark 1904.
Philipp der Großmütige.
Fast Stempelglanz 50,--



6231 75 5 Mark 1904.
Philipp der Großmütige.
Vorzüglich-Stempelglanz 150,--

Jaeger

6232 75 5 Mark 1904.
Philipp der Großmütige.
Vorzüglich-Stempelglanz 150,--

6233 75 5 Mark 1904.
Philipp der Großmütige.
Vorzüglich 125,--

6234 75 5 Mark 1904.
Philipp der Großmütige.
Vorzüglich 125,--

6235 75 5 Mark 1904.
Philipp der Großmütige.
Vorzüglich 125,--



6236 76 3 Mark 1910. Polierte Platte 200,--



6237 76 3 Mark 1910. Fast Stempelglanz 125,--



6238 77 3 Mark 1917.
Regierungsjubiläum.
Fast Stempelglanz 3.500,--



6239 77 3 Mark 1917.
Regierungsjubiläum.
Polierte Platte, leicht berieben 3.000,--

LIPPE



Jaeger

6240 78 **Leopold IV., 1904-1918.**
2 Mark 1906. **Prachtexemplar.**
Fast Stempelglanz/Stempelglanz 400,--



6241 78 2 Mark 1906.
Prachtvolle Patina,
fast Stempelglanz 400,--



6242 78 2 Mark 1906.
Prachtvolle Patina,
fast Stempelglanz 400,--



6243 78 2 Mark 1906. Fast Stempelglanz 400,--



6244 78 2 Mark 1906.
Hübsche Patina,
vorzüglich-Stempelglanz 300,--

6245 78 2 Mark 1906.
Min. Randfehler, vorzüglich 275,--

6246 78 2 Mark 1906.
Sehr schön-vorzüglich 250,--

6247 78 2 Mark 1906.
3 Stück. Min. Randfehler (1x),
vorzüglich-Stempelglanz 800,--



Jaeger

6248 79 3 Mark 1913.
Fast Stempelglanz 400,--



6249 79 3 Mark 1913.
Vorzüglich-Stempelglanz 350,--



6250 79 3 Mark 1913.
Feine Patina,
vorzüglich-Stempelglanz 350,--



6251 79 3 Mark 1913.
Vorzüglich-Stempelglanz 350,--

6252 79 3 Mark 1913.
Sehr schön-vorzüglich 250,--

LÜBECK



6253 80 **Freie und Hansestadt.**
2 Mark 1901. **Prachtexemplar.**
Fast Stempelglanz 300,--



Jaeger
6254 80 2 Mark 1901.
Vorzüglich-Stempelglanz 250,--



6255 80 2 Mark 1901.
Vorzüglich-Stempelglanz 250,--



6256 81 2 Mark 1904.
Hübsche Patina, fast Stempelglanz 150,--



6257 81 2 Mark 1904.
Vorzüglich-Stempelglanz 125,--



6258 81 2 Mark 1905.
Kräftige Patina, vorzüglich 100,--

6259 81 2 Mark 1905. Vorzüglich 100,--



6260 81 2 Mark 1906. Fast Stempelglanz 150,--



Jaeger
6261 81 2 Mark 1907.
Vorzüglich-Stempelglanz 125,--



6262 81 2 Mark 1912. Vorzüglich 100,--



6263 82 3 Mark 1908. Vorzüglich 100,--



6264 82 3 Mark 1909.
Prachtexemplar.
Vorzüglich-Stempelglanz 125,--

6265 82 3 Mark 1909. Vorzüglich 100,--



6266 82 3 Mark 1910. Vorzüglich 100,--



6267 82 3 Mark 1911. Vorzüglich 100,--



Jaeger
6268 82 3 Mark 1912. Vorzüglich 100,--



6269 82 3 Mark 1913.
Hübsche Patina,
vorzüglich-Stempelglanz 125,--



6270 82 3 Mark 1914.
Vorzüglich-Stempelglanz 125,--



6271 83 5 Mark 1904. Fast Stempelglanz 500,--



6272 83 5 Mark 1904.
Vorzüglich-Stempelglanz 400,--



Jaeger
6273 83 5 Mark 1904. Fast vorzüglich 300,--



6274 83 5 Mark 1904. Fast vorzüglich 300,--



6275 83 5 Mark 1907.
Vorzüglich-Stempelglanz 400,--



6276 83 5 Mark 1907. Vorzüglich 350,--



6277 83 5 Mark 1913.
Vorzüglich-Stempelglanz 600,--



Jaeger

6278 83 5 Mark 1913.
Exemplar von polierten Stempeln,
vorzüglich-Stempelglanz 600,--



6279 83 5 Mark 1913. Vorzüglich 400,--

MECKLENBURG-SCHWERIN



6280 84 **Friedrich Franz II., 1842-1883.**
2 Mark 1876. Vorzüglich 750,--



6281 84 2 Mark 1876.
Überdurchschnittlich erhaltenes Exemplar.
Kl. Kratzer, fast vorzüglich 300,--

6282 84 2 Mark 1876. Sehr schön 150,--



6283 85 **Friedrich Franz IV., 1897-1918.**
2 Mark 1901. Vorzüglich 500,--



Jaeger

6284 85 2 Mark 1901. Vorzüglich 500,--



6285 86 2 Mark 1904. **Hochzeit.**
Vorzüglich 50,--

6286 86 2 Mark 1904. **Hochzeit.**
2 Stück. Vorzüglich-Stempelglanz
aus polierter Platte 100,--



6287 87 5 Mark 1904. **Hochzeit.**
Prachtexemplar.
Fast Stempelglanz/Stempelglanz 200,--



6288 87 5 Mark 1904. **Hochzeit.**
Herrliche Patina,
vorzüglich-Stempelglanz aus
polierter Platte 150,--



6289 88 3 Mark 1915. **Jahrhundertfeier.**
Vorzüglich-Stempelglanz 150,--



Jaeger

6290 88 3 Mark 1915. **Jahrhundertfeier.**
Vorzüglich 125,--

6291 88 3 Mark 1915. **Jahrhundertfeier.**
Vorzüglich 125,--



6292 89 5 Mark 1915. **Jahrhundertfeier.**
Vorzüglich 400,--

6293 89 5 Mark 1915. **Jahrhundertfeier.**
Attraktive Patina, etwas berieben,
sehr schön-vorzüglich 250,--

MECKLENBURG-STRELITZ



6294 90 **Friedrich Wilhelm, 1860-1904.**
2 Mark 1877. Vorzüglich + 1.250,--



6295 91 **Adolf Friedrich V., 1904-1914.**
2 Mark 1905. **Prachtexemplar.**
Fast Stempelglanz/Stempelglanz 800,--



6296 91 2 Mark 1905.
Von polierten Stempeln.
Fast Stempelglanz 750,--



Jaeger

6297 91 2 Mark 1905. Fast Stempelglanz
aus polierter Platte 750,--



6298 92 3 Mark 1913. Herrliche Patina,
vorzüglich-Stempelglanz 1.000,--



6299 92 3 Mark 1913. Feine Patina,
vorzüglich/vorzüglich-Stempelglanz 1.000,--



6300 92 3 Mark 1913. Etwas berieben,
vorzüglich 800,--

OLDENBURG



6301 93 **Nicolaus Friedrich Peter, 1853-1900.**
2 Mark 1891.
Vorzüglich-Stempelglanz 400,--



Jaeger

6302 93 2 Mark 1891. Feine Patina,
vorzüglich-Stempelglanz 400,--



6303 93 2 Mark 1891. Vorzüglich 300,--

6304 93 2 Mark 1891.
Sehr schön-vorzüglich 200,--



6305 94 **Friedrich August, 1900-1918.**
2 Mark 1900. Vorzüglich + 300,--



6306 94 2 Mark 1900. Vorzüglich + 300,--

6307 94 2 Mark 1901.
Min. Kratzer, vorzüglich 250,--



6308 95 5 Mark 1900. Sehr schön 300,--



Jaeger

6309 95 5 Mark 1901.
Vorzüglich-Stempelglanz 2.000,--



6310 95 5 Mark 1901.
Sehr schön-vorzüglich 600,--

6311 95 5 Mark 1901. Fast sehr schön 200,--

PREUSSEN



6312 96A **Wilhelm I., 1861-1888.**
2 Mark 1876 A. Vorzüglich 150,--



6313 96A 2 Mark 1877 A. Vorzüglich 175,--



6314 96A 2 Mark 1880 A.
Etwas berieben,
fast vorzüglich/vorzüglich 150,--



Jaeger

6315 96A 2 Mark 1883 A. Vorzüglich-Stempelglanz 500,--



6316 96A 2 Mark 1883 A. Vorzüglich 350,--



6317 96A 2 Mark 1883 A. Vorzüglich 350,--



6318 96A 2 Mark 1884 A. **Prachtexemplar.**
Fast Stempelglanz 500,--



6319 96B 2 Mark 1876 B. Herrliche Patina, vorzüglich + 200,--



6320 96B 2 Mark 1877 B. Vorzüglich + 200,--



Jaeger

6321 96C 2 Mark 1876 C. **Prachtexemplar.**
Herrliche Patina, fast Stempelglanz 400,--



6322 97A 5 Mark 1874 A. Vorzüglich-Stempelglanz 400,--



6323 97A 5 Mark 1876 A. Vorzüglich + 250,--



6324 97A 5 Mark 1876 A. Vorzüglich 150,--

6325 97A 5 Mark 1876 A. Fast vorzüglich 100,--



6326 97B 5 Mark 1875 B. Vorzüglich-Stempelglanz 400,--



Jaeger

6327 97B 5 Mark 1876 B.
Feine Patina, vorzüglich 175,--



6328 98 **Friedrich III., 1888.**
2 Mark 1888 A.
Prachtvolle Patina, winz.
Randfehler,
vorzüglich-Stempelglanz 50,--



6329 99 5 Mark 1888 A.
Feine Patina,
vorzüglich-Stempelglanz 100,--



6330 99 5 Mark 1888 A.
Vorzüglich-Stempelglanz 100,--



6331 100 **Wilhelm II., 1888-1918.**
2 Mark 1888 A. Polierte Platte 500,--



Jaeger

6332 100 2 Mark 1888 A.
Vorzüglich-Stempelglanz 350,--



6333 100 2 Mark 1888 A.
Vorzüglich-Stempelglanz 350,--



6334 100 2 Mark 1888 A. Vorzüglich 300,--



6335 101 5 Mark 1888 A.
Polierte Platte, min. berieben 1.000,--



6336 101 5 Mark 1888 A.
Prachtexemplar.
Fast Stempelglanz 1.000,--



Jaeger

6337 101 5 Mark 1888 A.
Prachtexemplar.
Fast Stempelglanz 1.000,--



6338 101 5 Mark 1888 A.
Feine Patina, winz. Randfehler,
vorzüglich + 500,--



6339 101 5 Mark 1888 A. Vorzüglich 500,--



6340 102 2 Mark 1891 A.
Prachtexemplar. Hübsche Patina,
fast Stempelglanz 125,--



6341 102 2 Mark 1892 A.
**Seltener Jahrgang in
außergewöhnlicher Erhaltung.**
Polierte Platte 1.250,--



Jaeger

6342 102 2 Mark 1896 A.
Herrliche Patina,
vorzüglich-Stempelglanz 75,--



6343 102 2 Mark 1898 A.
Vorzüglich-Stempelglanz 100,--



6344 102 2 Mark 1901 A.
Seltener Jahrgang.
Winz. Randfehler,
vorzüglich-Stempelglanz 200,--

6345 102 2 Mark. 1893 A, 1896 A, 1899 A,
1900 A, 1902 A, 1904 A, 1905 A,
1906 A, 1907 A, 1908 A, 1912 A.
11 Stück. Vorzüglich und besser 400,--



ex 6346

6346 103 3 Mark. 1908 A, 1909 A, 1911 A,
1912 A. **4 Stück.**
Vorzüglich-Stempelglanz 50,--



6347 104 5 Mark 1891 A.
Prachtvolle Patina,
vorzüglich-Stempelglanz 400,--



Jaeger

6348 104 5 Mark 1893 A.
Vorzüglich/
vorzüglich-Stempelglanz 150,--



Jaeger

6352 104 5 Mark 1898 A.
Prachtexemplar.
Fast Stempelglanz/Stempelglanz 400,--



6349 104 5 Mark 1894 A.
Vorzüglich-Stempelglanz 300,--



6353 104 5 Mark 1902 A.
Vorzüglich-Stempelglanz/
Stempelglanz 150,--



6350 104 5 Mark 1895 A.
Prachtexemplar.
Fast Stempelglanz 600,--



6354 104 5 Mark 1903 A.
Vorzüglich-Stempelglanz 125,--

6355 104 5 Mark 1892, 1900, 1907. A.
3 Stück. Vorzüglich 150,--



6351 104 5 Mark 1895 A.
Hübsche Patina,
vorzüglich/vorzüglich-Stempelglanz 125,--



6356 106 5 Mark 1901 A.
200 Jahre Königreich.
Vorzüglich-Stempelglanz 50,--



Jaeger

6357 107 3 Mark 1910 A.
Universität Berlin.
 Vorzüglich-Stempelglanz 60,--



6358 115 3 Mark 1915 A.
Segen des Mansfelder Bergbaus.
 Fast Stempelglanz 600,--



6359 115 3 Mark 1915 A.
Segen des Mansfelder Bergbaus.
 Fast Stempelglanz 600,--

6360 115 3 Mark 1915 A.
Segen des Mansfelder Bergbaus.
 Vorzüglich 500,--

6361 115 3 Mark 1915 A.
Segen des Mansfelder Bergbaus.
 Vorzüglich 500,--

6362 115 3 Mark 1915 A.
Segen des Mansfelder Bergbaus.
 Vorzüglich 500,--

REUSS, ÄLTERER LINIE



6363 116 **Heinrich XXII., 1859-1902.**
 2 Mark 1877.
 Etwas berieben, vorzüglich + 750,--



Jaeger

6364 117 2 Mark 1892.
 Winz. Kratzer, fast Stempelglanz 750,--



6365 117 2 Mark 1892.
 Vorzüglich-Stempelglanz 600,--



6366 117 2 Mark 1892. Fast vorzüglich 500,--

6367 117 2 Mark 1892.
 Kl. Fleck, vorzüglich 500,--

6368 117 2 Mark 1892.
 Sehr schön-vorzüglich 400,--



6369 118 2 Mark 1899.
 Erstabschlag,
 Vorzüglich-Stempelglanz/
 Stempelglanz 400,--



6370 118 2 Mark 1899.
 Vorzüglich-Stempelglanz 350,--



Jaeger

6371 118 2 Mark 1899. Vorzüglich + 300,--



6372 118 2 Mark 1901. Vorzüglich + 275,--



6373 119 **Heinrich XXIV., 1902-1918.**
3 Mark 1909.
Winz. Randfehler,
fast Stempelglanz 400,--



6374 119 3 Mark 1909.
Vorzüglich-Stempelglanz 400,--

6375 119 3 Mark 1909. Vorzüglich 350,--

REUSS, JÜNGERER LINIE



6376 120 **Heinrich XIV., 1867-1913.**
2 Mark 1884. Vorzüglich 600,--



Jaeger

6377 120 2 Mark 1884. Vorzüglich 600,--

6378 120 2 Mark 1884. Sehr schön 200,--

6379 120 2 Mark 1884. Fast sehr schön 150,--

SACHSEN



6380 121 **Albert, 1873-1902.**
2 Mark 1877.
Sehr schön-vorzüglich 100,--



1,5:1



6381 121 2 Mark 1879.
**Seltener Jahrgang in
außergewöhnlicher Qualität.
Prachtexemplar. Stempelglanz** 4.000,--



6382 121 2 Mark 1880.
Seltener Jahrgang.
Prachtvolle Patina,
vorzüglich-Stempelglanz/
Stempelglanz 2.000,--



Jaeger

6383 121 2 Mark 1883.
Hübsche Patina,
vorzüglich-Stempelglanz 1.250,--



6384 121 2 Mark 1888.
Feine Patina,
vorzüglich-Stempelglanz 800,--



6385 122 5 Mark 1875. Vorzüglich + 600,--



6386 122 5 Mark 1876. Vorzüglich 500,--



6387 122 5 Mark 1876.
Feine Patina, vorzüglich 500,--



Jaeger

6388 122 5 Mark 1889.
Seltener Jahrgang. Prachtvolle
Patina, vorzüglich-Stempelglanz 1.750,--



6389 123 Silberne Gedenkmünze in 5 Mark-
Größe 1889.
800-Jahrfeier des Hauses Wettin.
Kl. Kratzer, polierte Platte 1.750,--



6390 123a Kupferne Gedenkmünze in 5 Mark-
Größe 1889.
800-Jahrfeier des Hauses Wettin.
Feine Patina, fast Stempelglanz 300,--



6391 124 2 Mark 1891.
Prachtexemplar.
Fast Stempelglanz 350,--

6392 124 2 Mark 1891, 1898, 1899.
3 Stück. Winz. Kratzer (1x), winz.
Randfehler (1x), vorzüglich 300,--



Jaeger

6393 124 2 Mark 1893.
Feine Patina, fast Stempelglanz 350,--



6394 124 2 Mark 1900. Fast Stempelglanz 250,--



6395 124 2 Mark 1900.
Hübsche Patina, fast Stempelglanz 250,--



6396 124 2 Mark 1900.
Herrliche Patina, fast Stempelglanz 250,--



6397 124 2 Mark 1901.
Prachtvolle Patina,
fast Stempelglanz 175,--



6398 124 2 Mark 1902.
Prachtvolle Patina,
fast Stempelglanz 150,--



Jaeger

6399 125 5 Mark 1893.
Vorzüglich-Stempelglanz 800,--



6400 125 5 Mark 1894.
Herrliche Patina, winz. Randfehler,
vorzüglich 500,--



6401 125 5 Mark 1895.
Feine Patina,
vorzüglich-Stempelglanz 750,--



6402 125 5 Mark 1898. Vorzüglich + 300,--



Jaeger

6403 125 5 Mark 1899.
Feine Patina, vorzüglich 200,--



6404 125 5 Mark 1899.
Herrliche Patina, feine Kratzer,
vorzüglich-Stempelglanz 250,--



6405 125 5 Mark 1900.
Fein zaponiert, fast Stempelglanz 500,--



6406 125 5 Mark 1902.
Vorzüglich-Stempelglanz 400,--



6407 126 Silberne Gedenkmünze in 2 Mark-
Größe 1892.
Münzbesuch des Königs.
Feine Patina, polierte Platte 1.000,--



Jaeger

6408 126 Silberne Gedenkmünze in 2 Mark-
Größe 1892.
Münzbesuch des Königs.
Vorzügliches Exemplar von
polierten Stempeln 800,--



6409 127 2 Mark 1902, **mit Lebensdaten.**
Herrliche Patina, fast Stempelglanz 60,--

6410 127 2 Mark 1902, **mit Lebensdaten.**
Vorzüglich-Stempelglanz 50,--



6411 128 5 Mark 1902, **mit Lebensdaten.**
Fast Stempelglanz 175,--



6412 128 5 Mark 1902, **mit Lebensdaten.**
Herrliche Patina,
vorzüglich-Stempelglanz 150,--



6413 129 **Georg, 1902-1904.**
2 Mark 1903. Fast Stempelglanz 150,--



Jaeger

6414 129 2 Mark 1904. Fast Stempelglanz 150,--



6415 129 2 Mark 1904. Herrliche Patina, fast Stempelglanz 150,--



6416 129 2 Mark 1904. Prachtvolle Patina, fast Stempelglanz 150,--



6417 130 5 Mark 1903. Herrliche Patina, vorzüglich-Stempelglanz 300,--



6418 130 5 Mark 1904. Vorzüglich + 150,--



1,5:1



Jaeger

6419 131 Silberne Gedenkmünze in 2 Mark-Größe 1903. Münzbesuch des Königs. Äußerst selten. Ohne den üblichen Stempelriß auf der Rückseite, polierte Platte 1.500,--



6420 131 Silberne Gedenkmünze in 2 Mark-Größe 1903. Münzbesuch des Königs. Polierte Platte, min. berieben 1.000,--



6421 132 2 Mark 1904. mit Lebensdaten. Fast Stempelglanz 60,--

6422 132 2 Mark 1904, mit Lebensdaten. Herrliche Patina, fast Stempelglanz 60,--



6423 133 5 Mark 1904, mit Lebensdaten. Fast Stempelglanz 175,--



Jaeger

6424 133 5 Mark 1904, **mit Lebensdaten.**
Vorzüglich 125,--



6425 134 **Friedrich August III., 1904-1918.**
2 Mark 1905.
Vorzüglich-Stempelglanz 75,--



6426 134 2 Mark 1906.
Herrliche Patina, fast Stempelglanz 100,--



6427 134 2 Mark 1907. Fast Stempelglanz 80,--
6428 134 2 Mark 1907. Vorzüglich 60,--



6429 134 2 Mark 1908.
Vorzüglich-Stempelglanz 75,--



6430 134 2 Mark 1914.
Feine Patina, fast Stempelglanz 80,--

Jaeger

6431 134 2 Mark 1914. Fast Stempelglanz 80,--
6432 134 2 Mark 1914.
Feine Patina, fast Stempelglanz 80,--
6433 134 2 Mark 1905, 1906, 1912, 1914.
4 Stück. Vorzüglich und besser 200,--



ex 6434

6434 135 3 Mark 1908, 1909, 1912.
3 Stück. Vorzüglich-Stempelglanz 50,--



6435 136 5 Mark 1907. Fast Stempelglanz 150,--



6436 136 5 Mark 1908.
Feine Patina, fast Stempelglanz 125,--



6437 136 5 Mark 1914. Fast Stempelglanz 100,--



Jaeger

- 6438 137 Silberne Gedenkmünze in 2 Mark-Größe 1905.
**Münzbesuch des Königs.
 Prachtexemplar von polierten
 Stempeln.** Fast Stempelglanz 1.250,--



- 6439 138 2 Mark 1909. **Universität Leipzig.**
 Herrliche Patina, fast Stempelglanz 50,--

- 6440 138 2 Mark 1909. **Universität Leipzig.**
 Dazu: J. 139, 5 Mark 1909
**Universität Leipzig.
 2 Stück.** Vorzüglich 175,--



- 6441 139 5 Mark 1909. **Universität Leipzig.**
 Fast Stempelglanz 150,--

- 6442 139 5 Mark 1909. **Universität Leipzig.**
 Fast Stempelglanz 150,--

- 6443 139 5 Mark 1909. **Universität Leipzig.**
 Fast Stempelglanz 150,--

- 6444 139 5 Mark 1909. **Universität Leipzig.**
 Herrliche Patina,
 vorzüglich-Stempelglanz 150,--

- 6445 139 5 Mark 1909. **Universität Leipzig.**
 Vorzüglich 125,--

- 6446 139 5 Mark 1909. **Universität Leipzig.**
 Vorzüglich 125,--



- 6447 140 3 Mark 1913.
Völkerschlachtdenkmal.
 Fast Stempelglanz 25,--



1,5:1



Jaeger

- 6448 141 3 Mark 1917 E.
**Friedrich der Weise.
 Zum 400jährigen
 Reformationsjubiläum.
 Seltenste deutsche
 Reichsilbermünze.
 Prachtexemplar.**
 Polierte Platte, min. berührt 50.000,--

Da der sächsische König als Katholik nicht gut auf einer Münze zum Reformationsjubiläum erscheinen konnte oder wollte und der bürgerliche Luther abgelehnt worden war, griff man auf Luthers Beschützer Friedrich den Weisen (1486-1525) zurück. Vorbild war ein Schautaler von 1522, der nach einem Gemälde des berühmten Malers Lucas Cranach gestaltet worden war.

Von den ursprünglich 100 geprägten Exemplaren wurde durch die Wirren des 2. Weltkrieges ein Teil der Auflage vernichtet. Insgesamt ist wohl nur deutlich weniger als die Hälfte aller Stücke erhalten.

Diese Münze ist nicht nur wegen ihrer Seltenheit, sondern auch wegen ihrer besonders gut gelungenen künstlerischen Gestaltung so begehrt.

SACHSEN-ALTENBURG



Jaeger

6449 142 **Ernst, 1853-1908.**
2 Mark 1901. **Prachtexemplar.**
Feine Patina, fast Stempelglanz 500,--



6450 142 2 Mark 1901.
Winz. Randfehler,
kl. Kratzer, vorzüglich 275,--

6451 142 2 Mark 1901. Sehr schön + 250,--



6452 143 5 Mark 1901. Vorzüglich 500,--



6453 144 5 Mark 1903.
Regierungsjubiläum.
Vorzüglich-Stempelglanz 250,--



6454 144 5 Mark 1903.
Regierungsjubiläum.
Vorzüglich-Stempelglanz 250,--

Jaeger

6455 144 5 Mark 1903.
Regierungsjubiläum. Vorzüglich 200,--

SACHSEN-COBURG-GOTHA



6456 145 **Alfred, 1893-1900.**
2 Mark 1895. Feine Patina,
vorzüglich-Stempelglanz 800,--



6457 145 2 Mark 1895. Vorzüglich 600,--



6458 146 5 Mark 1895.
R Vorzüglich-Stempelglanz 3.000,--



6459 146 5 Mark 1895. **R** Vorzüglich 2.500,--



6460 147 **Carl Eduard, 1900-1918.**
2 Mark 1905.
Vorzüglich-Stempelglanz 750,--



Jaeger

6461 147 2 Mark 1905. Vorzüglich + 600,--



1,5:1



6462 147 2 Mark 1911.
RR Nur 100 Stück geprägt.
Polierte Platte 8.000,--

Der Jahrgang 1911 wurde nur in 100 Exemplaren ausgeprägt "für die Privatschatulle des Herzogs". Anlaß der Prägung war die Taufe des Erbprinzen.



6463 148 5 Mark 1907.
Vorzüglich-Stempelglanz 1.000,--



6464 148 5 Mark 1907.
Feine Patina,
vorzüglich-Stempelglanz 1.000,--

SACHSEN-MEININGEN



Jaeger

6465 149 **Georg II., 1866-1914.**
2 Mark 1901. **75. Geburtstag.**
Min. Randfehler,
vorzüglich-Stempelglanz 350,--



6466 149 2 Mark 1901. **75. Geburtstag.**
Vorzüglich 300,--

6467 149 2 Mark 1901. **75. Geburtstag.**
Fast vorzüglich 250,--



6468 150 5 Mark 1901. **75. Geburtstag.**
Vorzüglich + 350,--



6469 150 5 Mark 1901. **75. Geburtstag.**
Vorzüglich 300,--

6470 150 5 Mark 1901. **75. Geburtstag.**
Kl. Kratzer auf der Rückseite,
vorzüglich 200,--



Jaeger

6471 151a 2 Mark 1902. - Langer Bart -
R Vorzüglich/Stempelglanz 1.250,--



6472 151a 2 Mark 1902. - Langer Bart -
R Herrliche Patina,
fast vorzüglich/vorzüglich 800,--



6473 151b 2 Mark 1902. - Kurzer Bart -
Fast Stempelglanz 400,--

6474 151b 2 Mark 1902 - Kurzer Bart -
Winz. Kratzer, sehr schön 125,--



6475 152 3 Mark 1908. Vorzüglich + 100,--



6476 152 3 Mark 1913. **Prachtexemplar.**
Herrliche Patina, fast Stempelglanz 200,--



Jaeger

6477 152 3 Mark 1913.
Min. Randfehler,
vorzüglich-Stempelglanz 125,--



6478 153a 5 Mark 1902. - Langer Bart -
Vorzüglich + 300,--

6479 153a 5 Mark 1902. - Langer Bart -
Min. Randfehler, sehr schön + 125,--



6480 153b 5 Mark 1902. - Kurzer Bart -
Sehr schön 125,--



6481 153b 5 Mark 1908. - Kurzer Bart -
Vorzüglich 200,--



6482 154 2 Mark 1915,
mit Lebensdaten.
Prachtexemplar.
Fast Stempelglanz 175,--



Jaeger

6483 154 2 Mark 1915, **mit Lebensdaten.**
Vorzüglich-Stempelglanz 150,--



Jaeger

6489 157 2 Mark 1901. Vorzüglich + 300,--



6484 155 3 Mark 1915, **mit Lebensdaten.**
Vorzüglich 125,--



6490 158 2 Mark 1903. **Hochzeit.**
Vorzüglich 50,--

SACHSEN-WEIMAR-EISENACH



6485 156 **Carl Alexander, 1853-1901.**
2 Mark 1892.
Vorzüglich/Stempelglanz 350,--



6491 159 5 Mark 1903. **Hochzeit.**
Vorzüglich 125,--



6486 156 2 Mark 1898. Vorzüglich + 300,--

6492 159 5 Mark 1903. **Hochzeit.**
Vorzüglich 125,--



6487 156 2 Mark 1898. Fast vorzüglich 250,--



6493 160 2 Mark 1908. **Universität Jena.**
Feine Patina,
vorzüglich-Stempelglanz 60,--



6488 157 **Wilhelm Ernst, 1901-1918.**
2 Mark 1901. Polierte Platte 600,--



6494 161 5 Mark 1908. **Universität Jena.**
Vorzüglich-Stempelglanz 150,--



Jaeger

- | | | | |
|------|-----|--|--------|
| 6495 | 161 | 5 Mark 1908. Universität Jena.
Vorzüglich-Stempelglanz | 150,-- |
| 6496 | 161 | 5 Mark 1908. Universität Jena.
Vorzüglich-Stempelglanz | 150,-- |
| 6497 | 161 | 5 Mark 1908. Universität Jena.
Vorzüglich | 125,-- |
| 6498 | 161 | 5 Mark 1908. Universität Jena.
Vorzüglich | 125,-- |
| 6499 | 161 | 5 Mark 1908. Universität Jena.
Vorzüglich | 125,-- |



- | | | | |
|------|-----|---|-------|
| 6500 | 162 | 3 Mark 1910.
Zur zweiten Hochzeit.
Fast Stempelglanz | 60,-- |
|------|-----|---|-------|



- | | | | |
|------|-----|---|-------|
| 6501 | 162 | 3 Mark 1910.
Zur zweiten Hochzeit.
Fast Stempelglanz | 60,-- |
|------|-----|---|-------|

- | | | | |
|------|-----|--|-------|
| 6502 | 162 | 3 Mark 1910.
Zur zweiten Hochzeit.
Vorzüglich | 50,-- |
|------|-----|--|-------|



- | | | | |
|------|-----|---|--------|
| 6503 | 163 | 3 Mark 1915. Jahrhundertfeier.
Vorzüglich | 100,-- |
|------|-----|---|--------|

- | | | | |
|------|-----|---|--------|
| 6504 | 163 | 3 Mark 1915. Jahrhundertfeier.
Vorzüglich | 100,-- |
|------|-----|---|--------|

SCHAUMBURG-LIPPE



Jaeger

- | | | | |
|------|-----|--|--------|
| 6505 | 164 | Georg, 1893-1911. 2 Mark 1898.
Prachtexemplar.
Vorzüglich-Stempelglanz | 750,-- |
|------|-----|--|--------|



- | | | | |
|------|-----|---|--------|
| 6506 | 164 | 2 Mark 1898.
Vorzüglich-Stempelglanz | 750,-- |
|------|-----|---|--------|



- | | | | |
|------|-----|---------------------------|--------|
| 6507 | 164 | 2 Mark 1898. Vorzüglich + | 600,-- |
|------|-----|---------------------------|--------|



- | | | | |
|------|-----|-------------------------|--------|
| 6508 | 164 | 2 Mark 1898. Sehr schön | 350,-- |
|------|-----|-------------------------|--------|



- | | | | |
|------|-----|---------------------------|--------|
| 6509 | 164 | 2 Mark 1904. Vorzüglich + | 600,-- |
|------|-----|---------------------------|--------|



- | | | | |
|------|-----|--|----------|
| 6510 | 165 | 5 Mark 1898.
Vorzüglich-Stempelglanz/
Stempelglanz | 1.250,-- |
|------|-----|--|----------|

SCHWARZBURG-RUDOLSTADT



Jaeger

6511 165 5 Mark 1898. Feine Patina, vorzüglich + 1.000,--



6512 165 5 Mark 1904. Vorzüglich 1.000,--



6513 165 5 Mark 1904. Vorzüglich + 1.000,--



6514 166 3 Mark 1911, mit Lebensdaten. Vorzüglich-Stempelglanz 100,--

6515 166 3 Mark 1911, mit Lebensdaten. Vorzüglich-Stempelglanz 100,--

6516 166 3 Mark 1911, mit Lebensdaten. 2 Stück. Herrliche Patina, vorzüglich-Stempelglanz 200,--



Jaeger

6517 167 **Günther, 1890-1918.** 2 Mark 1898. Fast Stempelglanz 500,--



6518 167 2 Mark 1898. Winz. Randfehler, fast vorzüglich 250,--

6519 167 2 Mark 1898. Sehr schön 175,--

SCHWARZBURG-SONDERSHAUSEN



6520 168 **Karl Günther, 1880-1909.** 2 Mark 1896. Prachtexemplar. Feine Patina, fast Stempelglanz/Stempelglanz 600,--



6521 168 2 Mark 1896. Vorzüglich 300,--



6522 169a 2 Mark 1905. **Regierungsjubiläum.** Vorzüglich 75,--



Jaeger

6523 169b 2 Mark 1905.
Regierungsjubiläum. Vorzüglich 80,--



Jaeger

6528 172 2 Mark 1877. Vorzüglich 400,--



6524 170 3 Mark 1909, mit Lebensdaten.
Vorzüglich-Stempelglanz/
Stempelglanz 100,--



6529 172 2 Mark 1880.
Seltener Jahrgang. Vorzüglich 750,--

WALDECK-PYRMONT



6525 171 Friedrich, 1893-1918.
5 Mark 1903. Vorzüglich 2.500,--



6530 172 2 Mark 1888.
Prachtexemplar. Stempelglanz 800,--

WÜRTTEMBERG



6526 172 Karl, 1864-1891.
2 Mark 1876. Prachtexemplar.
Fast Stempelglanz 750,--



6531 173 5 Mark 1874. Vorzüglich + 600,--



6527 172 2 Mark 1876. Fast Stempelglanz 750,--



6532 173 5 Mark 1874. Vorzüglich 500,--



Jaeger
6533 173 5 Mark 1875. Vorzüglich 450,--



6534 173 5 Mark 1888.
Kräftige Patina,
vorzüglich-Stempelglanz 1.000,--



6535 173 5 Mark 1888.
Leicht berieben, vorzüglich 400,--



6536 174 **Wilhelm II., 1891-1918.**
2 Mark 1892. Hübsche Patina,
fast Stempelglanz 125,--



6537 174 2 Mark 1893.
Vorzüglich-Stempelglanz 100,--



Jaeger
6538 174 2 Mark 1899.
Vorzüglich-Stempelglanz 75,--



6539 174 2 Mark 1900. Fast Stempelglanz 100,--



6540 174 2 Mark 1905.
Herrliche Patina, fast Stempelglanz 75,--

6541 174 2 Mark 1900, 1903, 1904, 1905,
1906, 1907, 1908, 1912, 1913,
1914. **10 Stück.**
Vorzüglich und besser 400,--



ex 6542

6542 175 3 Mark 1908, 1911, 1913, 1914.
4 Stück. Vorzüglich-Stempelglanz 50,--



6543 176 5 Mark 1900. Vorzüglich + 100,--



Jaeger

6544 176 5 Mark 1906.
Prachtexemplar.
Fast Stempelglanz 750,--



6545 176 5 Mark 1906.
Kl. Kratzer,
polierte Platte, leicht berieben 400,--

6546 176 5 Mark 1895, 1902, 1903, 1904,
1908, 1913. **6 Stück.**
Meist vorzüglich 250,--



6547 177a 3 Mark 1911. **Silberhochzeit.**
Prachtexemplar.
Feine Patina, Stempelglanz 50,--

6548 177a 3 Mark 1911. **Silberhochzeit.**
Vorzüglich + 25,--



6549 177b 3 Mark 1911. **Silberhochzeit.** -
Hoher Querstrich im H -.
R Prachtexemplar. Patina,
fast Stempelglanz 400,--



Jaeger

6550 177b 3 Mark 1911. **Silberhochzeit.** -
Hoher Querstrich im H -.
R Feine Patina,
vorzüglich-Stempelglanz 350,--

6551 177b 3 Mark 1911. **Silberhochzeit.** -
Hoher Querstrich im H -.
R Vorzüglich 300,--



1,5:1



6552 178 3 Mark 1916.
Regierungsjubiläum.
RR Fast Stempelglanz 5.000,--

Kurt Jaeger schreibt zu dieser Münze:
Von 1.000 Stück sollen 500 Stück
amtlich wieder eingeschmolzen worden
sein. Ein Restposten von etwa 150
Stück fiel dem Brand der Stuttgarter
Münze im März 1944 zum Opfer. Es
sind also nur noch rund 350 Stück übrig
geblieben.

REICHSGOLDMÜNZEN

Hinweis für unsere Kunden:

Gemäß EU-Liste für Anlagegold für das Jahr 2007 gilt für Reichsgoldmünzen folgende Regelung:

5 Goldmark sind MwSt-pflichtig (7%)

10 Goldmark sind MwSt-frei bis 101,00 €

10 Goldmark sind MwSt-pflichtig

a) 19% von 102,00 € bis 140,00 €

b) 7% ab 141,00 €

20 Goldmark sind MwSt-frei bis 202,00 €

20 Goldmark sind MwSt-pflichtig

a) 19% von 203,00 € bis 281,00 €

b) 7% ab 282,00 €

Die oben genannten Beträge verstehen sich inklusive Aufgeld.

Die anfallende MwSt wird auf unseren Rechnungen separat ausgewiesen.

ANHALT



1,5:1



Jaeger

6553 179 **Friedrich I., 1871-1904.**
20 Mark 1875. Erstabschlag,
vorzüglich/vorzüglich-Stempelglanz 2.500,--



6554 179 20 Mark 1875.
Vorzügliches Exemplar 2.000,--



6555 181 20 Mark 1896. **Prachtexemplar.**
Fast Stempelglanz 1.500,--



Jaeger

6556 181 20 Mark 1896. Sehr schön + 1.000,--



1,5:1



6557 181 20 Mark 1901. **Prachtexemplar.**
Fast Stempelglanz 1.500,--



6558 182 **Friedrich II., 1904-1918.**
20 Mark 1904.
Vorzüglich-Stempelglanz 1.250,--

BADEN



6559 183 **Friedrich I., 1852-1907.**
10 Mark 1872. Vorzüglich + 250,--



6560 183 10 Mark 1873. **Prachtexemplar.**
Fast Stempelglanz 500,--



6561 184 20 Mark 1872. Vorzüglich 200,--



Jaeger
6562 184 20 Mark 1873. Vorzüglich 200,--



6563 185 5 Mark 1877. **Prachtexemplar.**
Fast Stempelglanz 600,--



6564 185 5 Mark 1877.
Vorzüglich-Stempelglanz 500,--

6565 185 5 Mark 1877. Sehr schön 250,--

6566 185 5 Mark 1877. Sehr schön 250,--



6567 186 10 Mark 1876. Fast vorzüglich 150,--



6568 186 10 Mark 1877. Vorzüglich + 200,--



6569 186 10 Mark 1878. Fast vorzüglich 150,--



6570 186 10 Mark 1888.
Winz. Randfehler, vorzüglich 150,--



Jaeger
6571 188 10 Mark 1898. Vorzüglich 150,--



6572 188 10 Mark 1901.
Vorzüglich-Stempelglanz 200,--



6573 189 20 Mark 1894.
Selten in dieser Erhaltung.
Vorzüglich-Stempelglanz 250,--



6574 189 20 Mark 1894. Vorzüglich + 200,--



6575 190 10 Mark 1902.
**Seltener Jahrgang in
außergewöhnlicher Qualität.**
Fast Stempelglanz 350,--



6576 190 10 Mark 1903. Fast Stempelglanz 250,--



6577 190 10 Mark 1904. Vorzüglich 200,--



Jaeger

- 6578 190 10 Mark 1906. Winz. Randfehler, vorzüglich-Stempelglanz 200,--
 6579 190 10 Mark 1906. Vorzüglich 200,--



- 6580 190 10 Mark 1907. Vorzüglich 200,--



- 6581 191 **Friedrich II., 1907-1918.**
 10 Mark 1909. Sehr schön-vorzüglich/vorzüglich 500,--



- 6582 191 10 Mark 1910. Fast Stempelglanz 750,--



- 6583 191 10 Mark 1911. Variante mit offener "0" in der Wertzahl. **Sehr seltener Jahrgang.** Vorzüglich-Stempelglanz 2.000,--



- 6584 191 10 Mark 1912. Variante mit offener "0" in der Wertzahl. **Seltener Jahrgang.** Vorzüglich 800,--



Jaeger

- 6585 191 10 Mark 1913. Vorzüglich-Stempelglanz 750,--



- 6586 192 20 Mark 1912. Vorzüglich 150,--



- 6587 192 20 Mark 1914. Vorzüglich-Stempelglanz 200,--

BAYERN



- 6588 193 **Ludwig II., 1864-1886.**
 10 Mark 1872. Vorzüglich 150,--



- 6589 193 10 Mark 1873. Vorzüglich + 200,--



- 6590 193 10 Mark 1873. Vorzüglich + 200,--



- 6591 194 20 Mark 1872. Min. Randfehler, vorzüglich + 200,--



Jaeger

6592 195 5 Mark 1877. Vorzüglich-Stempelglanz 450,--



6593 195 5 Mark 1877. Vorzüglich 400,--

6594 195 5 Mark 1877. Sehr schön-vorzüglich 300,--

6595 195 5 Mark 1877. Sehr schön + 300,--



6596 195 5 Mark 1878. Seltener Jahrgang. Vorzüglich 600,--



6597 196 10 Mark 1875. Fast Stempelglanz 300,--



6598 196 10 Mark 1875. Winz. Kratzer, vorzüglich 150,--

6599 196 10 Mark 1875, 1877, 1878. 3 Stück. Sehr schön 300,--



6600 196 10 Mark 1876. Vorzüglich 150,--



6601 196 10 Mark 1877. Prachtexemplar. Fast Stempelglanz 1.000,--



Jaeger

6602 196 10 Mark 1879. Kleine Fehler in den Feldern, fast vorzüglich 150,--



6603 197 20 Mark 1874. Vorzüglich-Stempelglanz 250,--



6604 197 20 Mark 1876. Vorzüglich-Stempelglanz 250,--



6605 198 Otto II., 1886-1913. 10 Mark 1888. Prachtexemplar. Stempelglanz 750,--



6606 198 10 Mark 1888. Sehr schön 250,--



6607 199 10 Mark 1890. Vorzüglich/fast Stempelglanz 200,--



6608 199 10 Mark 1896. Winz. Randunebenheit, fast Stempelglanz 250,--



Jaeger
6609 200 20 Mark 1895. Vorzüglich + 150,--



6610 200 20 Mark 1905. Vorzüglich 150,--



6611 201 10 Mark 1900. Fast vorzüglich 150,--



6612 201 10 Mark 1901. Fast vorzüglich 150,--



6613 201 10 Mark 1902. Vorzüglich 150,--



6614 201 10 Mark 1903. Fast vorzüglich 150,--



6615 201 10 Mark 1904. **Prachtexemplar.**
Vorzüglich-Stempelglanz 250,--



Jaeger
6616 201 10 Mark 1905. Vorzüglich + 200,--



6617 201 10 Mark 1906. Vorzüglich 150,--



6618 201 10 Mark 1907. Vorzüglich 150,--



6619 201 10 Mark 1909. Vorzüglich 150,--



6620 201 10 Mark 1910. Vorzüglich + 150,--



6621 201 10 Mark 1911. Vorzüglich 200,--



6622 201 10 Mark 1912.
Vorzüglich-Stempelglanz aus
polierter Platte 250,--



Jaeger

6623 201 10 Mark 1912. Vorzüglich-Stempelglanz 200,--

6624 201 10 Mark 1912. Vorzüglich + 150,--



6625 202 **Ludwig III., 1913-1918.**
20 Mark 1914. **Prachtexemplar.**
Fast Stempelglanz 2.500,--

BRAUNSCHWEIG



6626 203 **Wilhelm, 1830-1884.**
20 Mark 1875.
Sehr attraktives,
vorzügliches Exemplar 1.250,--



6627 203 20 Mark 1875.
Sehr schön-vorzüglich/vorzüglich 800,--

BREMEN



6628 204 **Freie und Hansestadt.**
10 Mark 1907. **Prachtexemplar.**
Stempelglanz 1.250,--



6629 205 20 Mark 1906. **Prachtexemplar.**
Fast Stempelglanz 1.250,--



Jaeger

6630 205 20 Mark 1906. Vorzüglich 1.100,--

HAMBURG



6631 206 **Freie und Hansestadt.**
10 Mark 1873.
R Sehr schön-vorzüglich 2.000,--



6632 206 10 Mark 1873. **R** Sehr schön 1.500,--



6633 207 10 Mark 1874. Fast vorzüglich 1.000,--



6634 208 5 Mark 1877. Stempelglanz 600,--



6635 208 5 Mark 1877.
Kl. Druckstelle auf der Adlerseite,
vorzüglich 300,--

6636 208 5 Mark 1877. Sehr schön 300,--

6637 208 5 Mark 1877. Sehr schön 300,--



6638 210 20 Mark 1876.
Vorzüglich-Stempelglanz 150,--



Jaeger
 6639 210 20 Mark 1878.
 Vorzüglich-Stempelglanz 150,--



6640 211 10 Mark 1898.
 Vorzüglich-Stempelglanz 150,--



6641 211 10 Mark 1900. Fast vorzüglich 150,--



6642 211 10 Mark 1901. Fast vorzüglich 150,--



6643 211 10 Mark 1902. **Seltener Jahrgang.**
 Fast vorzüglich 150,--



6644 211 10 Mark 1902. **Seltener Jahrgang.**
 Sehr schön + 125,--



6645 211 10 Mark 1903. Vorzüglich 150,--



Jaeger
 6646 211 10 Mark 1905. Vorzüglich 150,--
 6647 211 10 Mark 1905, 1907.
 2 Stück. Sehr schön-vorzüglich 250,--



6648 211 10 Mark 1906. Vorzüglich 150,--
 6649 211 10 Mark 1906. Sehr schön 100,--



6650 211 10 Mark 1907.
 Vorzüglich-Stempelglanz 200,--



6651 211 10 Mark 1909. Fast vorzüglich 150,--



6652 211 10 Mark 1910. **Seltener Jahrgang.**
 Vorzüglich 200,--



6653 211 10 Mark 1911. Vorzüglich 150,--



6654 211 10 Mark 1912. **Seltener Jahrgang.**
 Vorzüglich 200,--



Jaeger

6655 211 10 Mark 1913. Fast Stempelglanz 200,--



6656 212 20 Mark 1895. Vorzüglich-Stempelglanz 150,--



6657 212 20 Mark 1899. Vorzüglich-Stempelglanz 150,--



6658 212 20 Mark 1900. Vorzüglich 125,--

6659 212 20 Mark 1900. Sehr schön 100,--



6660 212 20 Mark 1913. Vorzüglich-Stempelglanz 125,--

HESSEN



6661 213 **Ludwig III., 1848-1877.** 10 Mark 1873. Winz. Randfehler, vorzüglich + 250,--



6662 213 10 Mark 1873. Sehr schön 175,--



Jaeger

6663 214 20 Mark 1873. Vorzüglich + 400,--



6664 215 5 Mark 1877. Vorzüglich + 1.000,--



6665 215 5 Mark 1877. Winz. Kratzer, vorzüglich 750,--



6666 216 10 Mark 1875. Sehr schön 150,--



6667 216 10 Mark 1876. Fast vorzüglich 300,--



6668 218 **Ludwig IV., 1877-1892.** 5 Mark 1877. Vorzüglich 1.000,--



6669 218 5 Mark 1877. Fassungsspuren, überarbeitet, sehr schön 300,--



6670 219 10 Mark 1878. Vorzüglich 500,--



Jaeger
6671 219 10 Mark 1878. Sehr schön 300,--



6672 219 10 Mark 1879. Vorzüglich-Stempelglanz 750,--

6673 219 10 Mark 1879. Fast sehr schön 250,--



6674 219 10 Mark 1880. Vorzüglich 500,--



6675 219 10 Mark 1888. Vorzüglich 750,--



6676 220 10 Mark 1890. **Selten in dieser Erhaltung.** Vorzüglich-Stempelglanz 1.250,--



6677 221 20 Mark 1892. Fast vorzüglich 1.250,--



6678 224 **Ernst Ludwig, 1892-1918.** 10 Mark 1896. Sehr schön-vorzüglich 500,--



Jaeger
6679 224 10 Mark 1898. Sehr schön 400,--



6680 225 20 Mark 1896. **Seltener Jahrgang.** Fast vorzüglich 250,--



6681 226 20 Mark 1905. Vorzüglich-Stempelglanz 250,--



6682 226 20 Mark 1906. Vorzüglich 200,--

LÜBECK



6683 227 **Freie und Hansestadt.** 10 Mark 1901. Von polierten Stempeln. Fast Stempelglanz 1.250,--



6684 227 10 Mark 1901. Sehr schön-vorzüglich 800,--



6685 227 10 Mark 1904. **Prachtexemplar.** Fast Stempelglanz 1.250,--



Jaeger
6686 227 10 Mark 1904. Vorzüglich 1.000,--



6687 228 10 Mark 1905. Vorzüglich-Stempelglanz 1.250,--



6688 228 10 Mark 1906. **Prachtexemplar.** Fast Stempelglanz 1.500,--



6689 228 10 Mark 1906. Vorzüglich 1.250,--



6690 228 10 Mark 1909. Vorzüglich-Stempelglanz 1.250,--



6691 228 10 Mark 1909. Vorzüglich-Stempelglanz 1.250,--



6692 228 10 Mark 1910. Winz. Kratzer, sehr schön-vorzüglich 800,--

MECKLENBURG-SCHWERIN



1,5:1



Jaeger
6693 229 **Friedrich Franz II., 1842-1883.** 10 Mark 1872. **Sehr selten in dieser Erhaltung. Prachtexemplar von feinsten Qualität.** Stempelglanz 7.500,--



6694 230 20 Mark 1872. Vorzüglich 1.250,--



6695 230 20 Mark 1872. Fast vorzüglich 1.000,--



6696 231 10 Mark 1878. Vorzüglich + 1.250,--



6697 231 10 Mark 1878. Sehr schön 800,--



Jaeger

6698 233 **Friedrich Franz IV., 1897-1918.**
10 Mark 1901. **Prachtexemplar.**
Vorzüglich-Stempelglanz 2.500,--



6699 234 20 Mark 1901. **Prachtexemplar.**
Fast Stempelglanz 4.000,--

MECKLENBURG-STRELITZ



1,5:1



6700 236 **Friedrich Wilhelm, 1860-1904.**
20 Mark 1873.
Sehr selten in dieser Erhaltung.
Prachtexemplar.
Fast Stempelglanz 7.500,--



6701 237 10 Mark 1880.
Sehr selten in dieser Erhaltung.
Vorzüglich-Stempelglanz 5.000,--



Jaeger

6702 239 **Adolf Friedrich V., 1904-1914.**
10 Mark 1905. **RR Vorzüglich +** 3.000,--



1,5:1



6703 240 20 Mark 1905.
RR Prachtexemplar.
Vorzüglich-Stempelglanz 8.000,--

PREUSSEN



6704 242A **Wilhelm I., 1861-1888.**
10 Mark 1872 A.
Fast Stempelglanz 100,--

6705 242A 10 Mark 1872 A.
Fast Stempelglanz 100,--

6706 242A 10 Mark 1872 A.
Fast Stempelglanz 100,--

6707 242A 10 Mark 1872 A.
Winzige, prägebedingte
Randfehler.
Vorzüglich-Stempelglanz 75,--



6708 242A 10 Mark 1873 A.
Fast Stempelglanz 100,--



Jaeger

6709 243A 20 Mark 1872 A. Vorzüglich-Stempelglanz 125,--



6710 243A 20 Mark 1872 A. Vorzüglich-Stempelglanz 125,--



6711 243B 20 Mark 1872 B. Vorzüglich 125,--



6712 243B 20 Mark 1873 B. Vorzüglich-Stempelglanz 150,--



6713 243C 20 Mark 1873 C. Fast Stempelglanz 150,--



6714 244A 5 Mark 1877 A. Vorzüglich + 200,--



6715 244A 5 Mark 1877 A. Vorzüglich 200,--

Jaeger

6716 244A 5 Mark 1877 A. Sehr schön 175,--

6717 244A 5 Mark 1877 A. Min. Randfehler, sehr schön 150,--



6718 244A 5 Mark 1878 A. Sehr schön + 175,--



6719 244B 5 Mark 1877 B. Min. gewellt, sehr schön 150,--

6720 244B 5 Mark 1877 B; J. 244C, 5 Mark 1877 C. 2 Stück. Winz. Randfehler (1x), fast vorzüglich 300,--



6721 244C 5 Mark 1877 C. Sehr schön-vorzüglich 200,--



6722 245A 10 Mark 1874 A. Fast Stempelglanz 100,--



6723 245A 10 Mark 1886 A. Seltener Jahrgang. Sehr schön + 1.500,--



6724 245A 10 Mark 1888 A. Prachtexemplar. Fast Stempelglanz 150,--



Jaeger
6725 245C 10 Mark 1876 C. R Sehr schön 1.500,--



6726 246A 20 Mark 1875 A.
Vorzüglich-Stempelglanz 150,--



6727 246A 20 Mark 1886 A. Vorzüglich 125,--



6728 246A 20 Mark 1887 A.
Vorzüglich-Stempelglanz 150,--



6729 246A 20 Mark 1888 A.
Vorzüglich-Stempelglanz 150,--



6730 246C 20 Mark 1876 C. Vorzüglich 200,--



6731 246C 20 Mark 1878 C.
Besserer Jahrgang, sehr schön 175,--



Jaeger
6732 247 **Friedrich III., 1888.**
10 Mark 1888 A.
Prachtexemplar.
Fast Stempelglanz 150,--



6733 248 20 Mark 1888 A.
Vorzüglich-Stempelglanz 125,--



6734 250 **Wilhelm II., 1888-1918.**
20 Mark 1888 A.
Fast Stempelglanz 200,--



6735 251 10 Mark 1892 A.
Seltener Jahrgang.
Mehrere winz. Randfehler,
sehr schön 250,--



6736 251 10 Mark 1901 A.
Fast Stempelglanz 100,--



6737 251 10 Mark 1904 A. Vorzüglich + 100,--



Jaeger

6738 251 10 Mark 1905 A.
Vorzüglich-Stempelglanz 100,--



6739 251 10 Mark 1909 A.
Kl. Kratzer, vorzüglich 75,--



6740 251 10 Mark 1910 A. Vorzüglich 100,--



6741 252A 20 Mark 1890 A.
Selten in dieser Erhaltung.
Vorzüglich-Stempelglanz 150,--



6742 252A 20 Mark 1896 A.
Vorzüglich-Stempelglanz 125,--



6743 252A 20 Mark 1897 A.
Vorzüglich-Stempelglanz 150,--



6744 252A 20 Mark 1906 A.
Fast Stempelglanz 125,--



Jaeger

6745 252A 20 Mark 1908 A.
Vorzüglich-Stempelglanz 125,--



6746 252A 20 Mark 1910 A.
Vorzüglich 100,--



6747 252A 20 Mark 1911 A.
Kl. Kratzer, vorzüglich 100,--



6748 252A 20 Mark 1912 A. Vorzüglich 125,--



6749 252J 20 Mark 1912 J.
Fast Stempelglanz 125,--



6750 253 20 Mark 1913 A.
Kaiser in Uniform.
Vorzüglich-Stempelglanz 125,--



6751 253 20 Mark 1914 A.
Kaiser in Uniform.
Vorzüglich-Stempelglanz 125,--

REUSS, ÄLTERER LINIE



1,5:1



Jaeger

- 6752 254 **Heinrich XXII., 1859-1902.**
20 Mark 1875.
Von großer Seltenheit.
Prachtexemplar.
Fast Stempelglanz 20.000,--

REUSS, JÜNGERER LINIE



- 6753 255 **Heinrich XIV., 1867-1913.**
10 Mark 1882.
Überdurchschnittlich erhalten.
Sehr schön + 3.000,--

SACHSEN



- 6754 257 **Johann, 1854-1873.**
10 Mark 1872. Vorzüglich + 250,--
6755 257 10 Mark 1872. Sehr schön 150,--



Jaeger

- 6756 257 10 Mark 1873. Vorzüglich 250,--



- 6757 258 20 Mark 1872. Fast vorzüglich 150,--



- 6758 259 20 Mark 1873. Fast Stempelglanz 400,--



- 6759 259 20 Mark 1873.
Winz. Randfehler, vorzüglich + 200,--



- 6760 260 **Albert, 1873-1902.**
5 Mark 1877.
Min. Randfehler, sehr schön 250,--



- 6761 261 10 Mark 1877.
Winz. Kratzer,
vorzüglich-Stempelglanz 250,--



- 6762 261 10 Mark 1881. Sehr schön 125,--



Jaeger

6763 261 10 Mark 1888.
Sehr schön-vorzüglich 150,--



6764 262 20 Mark 1876.
Sehr schön-vorzüglich 150,--



6765 263 10 Mark 1893.
Sehr schön-vorzüglich 125,--



6766 263 10 Mark 1898.
Vorzüglich-Stempelglanz 200,--



6767 263 10 Mark 1900. Fast vorzüglich 150,--



6768 264 20 Mark 1894. Vorzüglich 150,--



6769 265 **Georg, 1902-1904.**
10 Mark 1903.
Sehr schön-vorzüglich 250,--



Jaeger

6770 265 10 Mark 1903. Sehr schön 200,--



6771 265 10 Mark 1904. Fast vorzüglich 250,--



6772 266 20 Mark 1903.
Vorzüglich-Stempelglanz 300,--



6773 266 20 Mark 1903. Vorzüglich 250,--



6774 267 **Friedrich August III., 1904-1918.**
10 Mark 1905. Vorzüglich 250,--



6775 267 10 Mark 1906.
Kl. Randfehler, vorzüglich 250,--



6776 267 10 Mark 1907. Vorzüglich 250,--



Jaeger
6777 267 10 Mark 1909. Vorzüglich 250,--



6778 267 10 Mark 1911. **Seltener Jahrgang.**
Vorzüglich-Stempelglanz 300,--



6779 267 10 Mark 1911. **Seltener Jahrgang.**
Vorzüglich 275,--



6780 267 10 Mark 1912. **Seltener Jahrgang.**
Vorzüglich-Stempelglanz 300,--



6781 268 20 Mark 1905. Vorzüglich 150,--



6782 268 20 Mark 1905.
Winz. Kratzer, vorzüglich 150,--



6783 268 20 Mark 1913. **Prachtexemplar.**
Fast Stempelglanz 250,--



Jaeger
6784 268 20 Mark 1913. Vorzüglich 200,--



6785 268 20 Mark 1913.
Kl. Randfehler, vorzüglich 150,--

SACHSEN-ALTENBURG



6786 269 **Ernst, 1853-1908.**
20 Mark 1887.
Kl. Randfehler, vorzüglich 2.250,--



6787 269 20 Mark 1887. Sehr schön 2.000,--

SACHSEN-COBURG-GOTHA



6788 271 **Ernst II., 1844-1893.**
20 Mark 1886. **Prachtexemplar.**
Fast Stempelglanz 2.500,--



6789 272 **Alfred, 1893-1900.**
20 Mark 1895. **Prachtexemplar.**
Fast Stempelglanz 2.500,--



Jaeger

6790 273 **Carl Eduard, 1900-1918.**
10 Mark 1905. Fast Stempelglanz 1.500,--



6791 274 20 Mark 1905.
Von polierten Stempeln.
Fast Stempelglanz 2.000,--

SACHSEN-MEININGEN



1,5:1



6795 278 10 Mark 1890.
RR Prachtexemplar.
Fast Stempelglanz 3.000,--



6792 275 **Georg II., 1866-1914.**
20 Mark 1872.
**RR Prachtexemplar von schönster
Erhaltung.** Fast Stempelglanz 17.500,--



6793 276 20 Mark 1882.
RR Attraktives,
vorzügliches Exemplar 6.000,--



1,5:1



Jaeger
6794 277 20 Mark 1889.
**Sehr selten in dieser Erhaltung.
Prachtexemplar.**
Fast Stempelglanz 6.000,--



6796 278 10 Mark 1898.
RR Sehr schön-vorzüglich 2.000,--



1,5:1



6797 279 20 Mark 1905.
**Sehr selten, besonders in dieser
Erhaltung. Prachtexemplar.**
Fast Stempelglanz 7.500,--



Jaeger

6798 280 10 Mark 1909.
R Vorzüglich-Stempelglanz 2.500,--



6799 280 10 Mark 1914.
R Vorzüglich-Stempelglanz 2.500,--



6800 281 20 Mark 1910.
RR Vorzüglich/fast Stempelglanz 5.000,--

SACHSEN-WEIMAR-EISENACH



1,5:1



6801 282 Carl Alexander, 1853-1901.
20 Mark 1892.
Von polierten Stempeln.
Fast Stempelglanz 2.000,--



6802 283 Wilhelm Ernst, 1901-1918.
20 Mark 1901. R Vorzüglich 2.000,--

SCHAUMBURG-LIPPE



1,5:1



Jaeger

6803 284 Adolf Georg, 1860-1893.
20 Mark 1874.
Prachtexemplar von polierten
Stempeln. Fast Stempelglanz 6.000,--



6804 285 Georg, 1893-1911.
20 Mark 1898.
Vorzüglich-Stempelglanz 1.500,--



6805 285 20 Mark 1904. Prachtexemplar.
Fast Stempelglanz 2.000,--

SCHWARZBURG-RUDOLSTADT



6806 286 Günther Viktor, 1890-1918.
10 Mark 1898.
R Prachtexemplar.
Fast Stempelglanz 2.500,--



6807 286 10 Mark 1898.
R Kl. Kratzer, vorzüglich 1.500,--

SCHWARZBURG-SONDERSHAUSEN



1,5:1

Jaeger

- 6808 287 **Karl Günther, 1880-1909.**
20 Mark 1896. **RR**
Von polierten Stempeln,
fast Stempelglanz 3.000,--

WÜRTTEMBERG



- 6809 289 **Karl, 1864-1891.**
10 Mark 1872.
Min. Schrötlingsfehler,
fast Stempelglanz 250,--



- 6810 289 10 Mark 1872. **Vorzüglich** 200,--



- 6811 289 10 Mark 1873.
Vorzüglich-Stempelglanz 250,--



- 6812 289 10 Mark 1873. **Vorzüglich** 150,--



Jaeger

- 6813 290 20 Mark 1872. **Vorzüglich** 200,--



- 6814 290 20 Mark 1873. **Prachtexemplar.**
Fast Stempelglanz 250,--

- 6815 290 20 Mark 1873.
Sehr schön-vorzüglich 150,--



- 6816 291 5 Mark 1877. **Vorzüglich** 350,--

- 6817 291 5 Mark 1877.
Sehr schön-vorzüglich 300,--

- 6818 291 5 Mark 1877.
Sehr schön-vorzüglich 300,--

- 6819 291 5 Mark 1877.
Sehr schön-vorzüglich 300,--

- 6820 291 5 Mark 1877.
Sehr schön-vorzüglich 300,--



- 6821 291 5 Mark 1878. **Seltener Jahrgang.**
Vorzüglich-Stempelglanz 800,--



- 6822 292 10 Mark 1874. **Vorzüglich** 150,--



- 6823 292 10 Mark 1874. **Vorzüglich** 150,--



Jaeger

6824 292 10 Mark 1875. Vorzüglich 150,--



6825 292 10 Mark 1877. Sehr schön-vorzüglich 125,--



6826 292 10 Mark 1878. Vorzüglich 150,--



6827 292 10 Mark 1880. **Prachtexemplar.** Fast Stempelglanz 500,--



6828 293 20 Mark 1876. Vorzüglich 200,--



6829 295 **Wilhelm II., 1891-1918.** 10 Mark 1893. Sehr schön-vorzüglich 125,--

6830 295 10 Mark 1896. Sehr schön-vorzüglich 125,--

6831 295 10 Mark 1898. Sehr schön-vorzüglich 125,--

6832 295 10 Mark 1900. Sehr schön-vorzüglich 125,--

6833 295 10 Mark 1901. Sehr schön-vorzüglich 125,--



Jaeger

6834 295 10 Mark 1902. **Seltener Jahrgang.** Vorzüglich 200,--

6835 295 10 Mark 1903. Fast vorzüglich 125,--



6836 295 10 Mark 1904. Vorzüglich 150,--



6837 295 10 Mark 1905. Vorzüglich + 200,--



6838 295 10 Mark 1906. Vorzüglich 150,--

6839 295 10 Mark 1907. Fast vorzüglich 150,--



6840 295 10 Mark 1909. Vorzüglich 150,--



6841 295 10 Mark 1910. Vorzüglich 150,--



6842 295 10 Mark 1911. **Seltener Jahrgang.** Vorzüglich 200,--



Jaeger

6843 295 10 Mark 1912.
Seltener Jahrgang. Vorzüglich 200,--



6844 295 10 Mark 1913.
Seltener Jahrgang.
Vorzüglich-Stempelglanz 250,--



6845 296 20 Mark 1894.
Winz. Randfehler, fast vorzüglich 150,--



6846 296 20 Mark 1897. Vorzüglich 150,--

6847 296 20 Mark 1898. Vorzüglich 150,--



6848 296 20 Mark 1900. Vorzüglich + 175,--



6849 296 20 Mark 1905. Vorzüglich + 175,--



6850 296 20 Mark 1914.
Sehr seltener Jahrgang.
Vorzüglich-Stempelglanz 3.000,--

DEUTSCH-NEU-GUINEA



1,5:1



Jaeger

6851 709 20 Neu-Guinea Mark 1895 A.
RR Nur 1.500 Exemplare
geprägt. Sehr attraktives Exemplar,
vorzüglich-Stempelglanz 10.000,--



6852 709 20 Neu-Guinea Mark 1895 A.
RR Nur 1.500 Exemplare
geprägt. Henkelspur, Hitzespuren,
sehr schön 1.500,--

DEUTSCH-OSTAFRIKA



6853 728a 15 Rupien 1916 T, Tabora. Geprägt
mit Gold aus der Sekenke-Goldmine
in Ostafrika. Winz. Probiersp
am Rand, sehr schön 1.250,--



Jaeger

6854 728b 15 Rupien 1916 T, Tabora. Geprägt mit Gold aus der Sekenke-Goldmine in Ostafrika. Vorzüglich 2.000,--



6855 728b 15 Rupien 1916 T, Tabora. Geprägt mit Gold aus der Sekenke-Goldmine in Ostafrika. Vorzüglich 2.000,--

DANZIG



6856 D10 25 Gulden 1923. **Prachtexemplar.** Fast Stempelglanz 3.000,--



6857 D11 25 Gulden 1930. Vorzüglich-Stempelglanz 2.000,--



6858 D11 25 Gulden 1930. Vorzüglich 1.500,--

BUNDESREPUBLIK DEUTSCHLAND

6859 481 1 DM 2001 A-J. Goldene Abschiedsprägung der Deutschen Bundesbank zum Ende der Deutschen Mark infolge der Einführung des Euro. Komplette Serie. **5 Stück.** Stempelglanz 1.000,--



Jaeger

6860 481 1 DM 2001 G. Goldene Abschiedsprägung der Deutschen Bundesbank zum Ende der Deutschen Mark infolge der Einführung des Euro. Stempelglanz 200,--



6861 481 1 DM 2001 J. Goldene Abschiedsprägung der Deutschen Bundesbank zum Ende der Deutschen Mark infolge der Einführung des Euro. Stempelglanz 200,--



ex 6862

6862 493 100 Euro 2002 A-J. Übergang zur Währungsunion - Einführung des Euro. Komplette Serie. **5 Stück.** In Originaltui. Stempelglanz 1.250,--



ex 6863

6863 494 200 Euro 2002 A-J. Übergang zur Währungsunion - Einführung des Euro. Komplette Serie. **5 Stück.** In Originaltui. Stempelglanz 4.000,--



ex 6864

6864 502 100 Euro 2003 A, D, F, G. Serie "UNESCO-Weltkulturerbe" - Quedlinburg. **4 Stück.** In Originaltui. Stempelglanz 1.000,--



ex 6865

Jaeger

6865	509	100 Euro 2004 A-J. "UNESCO-Weltkulturerbe" - Bamberg. Komplette Serie 5 Stück . In Originaltui. Stempelglanz	1.250,--	6874	Karl, 1864-1891. J. 289, 10 Mark 1873; J. 294, 10 Mark 1890. Wilhelm II., 1891-1918. J. 295, 10 Mark 1898. 3 Stück . Sehr schön	350,--
<p>LOTS VON REICHSGOLDMÜNZEN</p>				6875	Allgemein. Bayern, J. 201, 10 Mark 1910; Preußen, J. 246, 20 Mark 1887 A, 1875 A; J. 248, 20 Mark 1888, J. 252, 20 Mark 1911 A; Sachsen, J. 258, 20 Mark 1872; Württemberg, J. 295, 10 Mark 1893, 1907; J. 296, 20 Mark 1900. 9 Stück . Sehr schön-vorzüglich	1.000,--
6866		Baden. Friedrich I., 1852-1907. J. 183, 10 Mark 1873; J. 186, 10 Mark 1876; J. 188, 10 Mark 1891; J. 190, 10 Mark 1907. 4 Stück . Sehr schön-vorzüglich	500,--	6876	Bayern. J. 195, 5 Mark 1877. Hamburg. J. 210, 20 Mark 1879. Hessen. J. 214, 20 Mark 1873; J. 216, 10 Mark 1876; J. 225, 20 Mark 1900. Sachsen. J. 264, 20 Mark 1894. Württemberg. J. 292, 10 Mark 1878; J. 293, 20 Mark 1876. 8 Stück . Meist mit kl. Fehlern, sehr schön	750,--
6867		Friedrich I., 1852-1907. J. 184, 20 Mark 1872; J. 189, 20 Mark 1894. Friedrich II., 1907-1918. J. 192, 20 Mark 1911, 1912, 1914. 5 Stück . Sehr schön-vorzüglich	600,--	6877	Bayern. J. 194, 20 Mark 1873; J. 197, 20 Mark 1874; J. 199, 20 Mark 1896. Hamburg. J. 210, 20 Mark 1877; J. 212, 20 Mark 1893. Preußen. J. 243 C, 20 Mark 1872 C; J. 245 A, 10 Mark 1875 A; J. 246 A, 20 Mark 1879 A; J. 247, 10 Mark 1888 A; J. 248, 20 Mark 1888 A; J. 250, 20 Mark 1889 A; J. 251, 10 Mark 1905 A; J. 252 A, 20 Mark 1908 A; J. 253, 20 Mark 1914 A (Kaiser in Uniform). Sachsen. J. 264, 20 Mark 1895. Württemberg. J. 296, 20 Mark 1900. 16 Stück . Meist sehr schön	1.750,--
6868		Bayern. Ludwig II., 1864-1886. J. 193, 10 Mark 1872; J. 196, 10 Mark 1879. Otto, 1886-1913. J. 201, 10 Mark 1900. 3 Stück . Sehr schön	350,--	6878	Bayern. J. 199, 10 Mark 1890. Hamburg. J. 209, 10 Mark 1879. Preussen. J. 242, 10 Mark 1872 C, 1873 B; J. 245, 10 Mark 1878 A; J. 247, 10 Mark 1888 (2x); J. 251, 10 Mark 1893, 1903. Sachsen. J. 257, 10 Mark 1873; J. 261, 10 Mark 1878. Württemberg. J. 292, 10 Mark 10 Mark 1876, 1877. 13 Stück . Fassungsspuren (1x), meist sehr schön	1.000,--
6869		Ludwig II., 1864-1886. J. 194, 20 Mark 1873; J. 197, 20 Mark 1876. Otto, 1886-1913. J. 200, 20 Mark 1900. 3 Stück . Sehr schön	350,--	6879	Hamburg. J. 210, 20 Mark 1878. Hessen. Ernst Ludwig, 1892-1918. J. 226, 20 Mark 1906. Preussen. Wilhelm I., 1861-1888. J. 246, 20 Mark 1877 A. Friedrich III., 1888. J. 248, 20 Mark 1888 A. Wilhelm II., 1888-1918. J. 250, 20 Mark 1889 A; J. 252, 20 Mark 1898 A (2x), 1906 A; J. 253, 20 Mark 1913 A. 9 Stück . Meist sehr schön	1.000,--
6870		Hessen. Ernst Ludwig, 1892-1918. J. 225, 20 Mark 1897; J. 226, 20 Mark 1906, 1911. 3 Stück . Sehr schön (2x) und fast vorzüglich	500,--			
6871		Preußen. Diverse 10 und 20 Markstücke: J. 242C, 10 Mark 1872 C; J. 243C, 20 Mark 1873 C; J. 245A, 10 Mark 1875 A, 1888 A; J. 246A, 20 Mark 1886 A, 1888 A; J. 247, 10 Mark 1888 A; J. 248, 20 Mark 1888 A; J. 250, 20 Mark 1888 A; J. 251, 10 Mark 1903 A; J. 252 A, 20 Mark 1912 A; J. 253, 20 Mark 1913 A (Kaiser in Uniform). 12 Stück . Sehr schön-vorzüglich	1.000,--			
6872		Wilhelm I., 1861-1888. J. 245 B, 10 Mark 1874 B. Wilhelm II., 1888-1918. J. 251, 10 Mark 1897, 1902, 1907, 1911, 1912. 6 Stück . Sehr schön und besser	350,--			
6873		Württemberg. Karl, 1864-1891. J. 290, 20 Mark 1873. Wilhelm II., 1891-1918. J. 296, 20 Mark 1894, 1897, 1905. 4 Stück . Sehr schön-vorzüglich	500,--			

WELTKRIEG UND INFLATION



Jaeger

- 6880 298 10 Pfennig 1915 A.
Von großer Seltenheit.
Leichte Oberflächenkorrosion,
vorzüglich-Stempelglanz 1.000,--



- 6881 298Z 10 Pfennig 1917. R Sehr schön 100,--

WEIMARER REPUBLIK



- 6882 310 50 Rentenpfennig 1923 F.
**Selten, besonders in dieser
Erhaltung.** Fast Stempelglanz 150,--



- 6883 312 3 Mark 1925 D. **Kursmünze.**
Sehr selten in dieser Erhaltung.
Fast Stempelglanz 250,--



- 6884 314 2 Reichspfennig 1923 F.
Anm. Mit Expertise von Erich Paproth.
Von größter Seltenheit. Sehr schön 1.500,--



Jaeger

- 6885 318 50 Reichspfennig 1924 A.
Polierte Platte, min. berieben 1.500,--



- 6886 318 50 Reichspfennig 1924 A.
Sehr schön-vorzüglich 800,--



1,5:1



- 6887 318 50 Reichspfennig 1924 G.
Mit Expertise von Erich Paproth.
Von größter Seltenheit.
Vorzüglich + 7.500,--



- 6888 318 50 Reichspfennig 1925 E.
Sehr schön 800,--



- 6889 318 50 Reichspfennig 1925 F.
Mit Expertise von Erich Paproth.
Von allergrößter Seltenheit.
Dunkler Belag,
sonst fast vorzüglich 5.000,--



Jaeger

6890 322 5 Reichsmark 1925 F. **Rheinlande.**
Prachtexemplar. Fast Stempelglanz 125,--



6891 323 3 Reichsmark 1926 A. **Lübeck.**
Fast Stempelglanz 125,--

6892 323 3 Reichsmark 1926 A. **Lübeck.**
Vorzüglich 100,--

6893 323 3 Reichsmark 1926 A. **Lübeck.**
Vorzüglich aus polierter Platte 100,--



6894 325 3 Reichsmark 1927 A.
Bremerhaven. Fast Stempelglanz 150,--



6895 325 3 Reichsmark 1927 A.
Bremerhaven. Fast Stempelglanz 150,--

6896 325 3 Reichsmark 1927 A.
Bremerhaven.
Vorzüglich-Stempelglanz 125,--



6897 326 5 Reichsmark 1927 A.
Bremerhaven. Polierte Platte,
min. berührt 600,--



Jaeger

6898 326 5 Reichsmark 1927 A.
Bremerhaven.
Vorzüglich-Stempelglanz 450,--

6899 326 5 Reichsmark 1927 A.
Bremerhaven. Vorzüglich 400,--

6900 326 5 Reichsmark 1927 A.
Bremerhaven. Vorzüglich 400,--

6901 326 5 Reichsmark 1927 A.
Bremerhaven. Vorzüglich 400,--

6902 326 5 Reichsmark 1927 A.
Bremerhaven. Fast vorzüglich 375,--

6903 326 5 Reichsmark 1927 A.
Bremerhaven.
Patina, fast vorzüglich 375,--

6904 326 5 Reichsmark 1927 A.
Bremerhaven.
Sehr schön-vorzüglich 300,--



6905 327 3 Reichsmark 1927 A.
Nordhausen.
Vorzüglich-Stempelglanz 125,--



6906 327 3 Reichsmark 1927 A.
Nordhausen.
Vorzüglich aus polierter Platte 100,--



6907 328 3 Reichsmark 1927 F.
Universität Tübingen.
Winz. Kratzer auf der Rückseite,
polierte Platte 300,--



Jaeger

6908 328 3 Reichsmark 1927 F.
Universität Tübingen.
Fast Stempelglanz 300,--



6909 328 3 Reichsmark 1927 F.
Universität Tübingen.
Vorzüglich-Stempelglanz 275,--

6910 328 3 Reichsmark 1927 F.
Universität Tübingen.
Vorzüglich-Stempelglanz 275,--

6911 328 3 Reichsmark 1927 F.
Universität Tübingen.
Von polierten Stempeln,
vorzüglich-Stempelglanz 275,--

6912 328 3 Reichsmark 1927 F.
Universität Tübingen.
Vorzüglich 250,--

6913 328 3 Reichsmark 1927 F.
Universität Tübingen.
Vorzüglich 250,--

6914 328 3 Reichsmark 1927 F.
Universität Tübingen.
Vorzüglich 250,--

6915 328 3 Reichsmark 1927 F.
Universität Tübingen.
Patina, vorzüglich 250,--

6916 328 3 Reichsmark 1927 F.
Universität Tübingen.
Rückseite etwas fleckig, vorzüglich 200,--



6917 329 5 Reichsmark 1927 F.
Universität Tübingen.
Prachtexemplar.
Feine Patina, fast Stempelglanz 400,--



Jaeger

6918 329 5 Reichsmark 1927 F.
Universität Tübingen.
Winz. Randfehler,
fast Stempelglanz 350,--



6919 329 5 Reichsmark 1927 F.
Universität Tübingen.
Vorzüglich-Stempelglanz 350,--

6920 329 5 Reichsmark 1927 F.
Universität Tübingen.
Vorzüglich 300,--

6921 329 5 Reichsmark 1927 F.
Universität Tübingen.
Vorzüglich 300,--



6922 330 3 Reichsmark 1927 A.
Universität Marburg.
Prachtexemplar.
Fast Stempelglanz 125,--



6923 330 3 Reichsmark 1927 A.
Universität Marburg.
Vorzüglich-Stempelglanz 100,--



Jaeger

6924 331 5 Reichsmark 1927 A. **Eichbaum.**
Polierte Platte, l. berieben 200,--



6925 331 5 Reichsmark 1929 A. **Eichbaum.**
Fast Stempelglanz 150,--



6926 331 5 Reichsmark 1929 J. **Eichbaum.**
Vorzüglich-Stempelglanz 300,--



6927 331 5 Reichsmark 1929 J. **Eichbaum.**
Vorzüglich 200,--



6928 331 5 Reichsmark 1930 G. **Eichbaum.**
R Kl. Probierspür am Rand,
vorzüglich 750,--



Jaeger

6929 331 5 Reichsmark 1931 A. **Eichbaum.**
Vorzüglich + 100,--



6930 332 3 Reichsmark 1928 D. **Dürer.**
Vorzüglich-Stempelglanz 350,--



6931 332 3 Reichsmark 1928 D. **Dürer.**
Vorzüglich-Stempelglanz 350,--



6932 332 3 Reichsmark 1928 D. **Dürer.**
Vorzüglich-Stempelglanz 350,--

6933 332 3 Reichsmark 1928 D. **Dürer.**
Vorzüglich-Stempelglanz 350,--

6934 332 3 Reichsmark 1928 D. **Dürer.**
Vorzüglich-Stempelglanz 350,--

6935 332 3 Reichsmark 1928 D. **Dürer.**
Vorzüglich 300,--

6936 332 3 Reichsmark 1928 D. **Dürer.**
Vorzüglich 300,--

6937 332 3 Reichsmark 1928 D. **Dürer.**
Vorzüglich 300,--

6938 332 3 Reichsmark 1928 D. **Dürer.**
Vorzüglich 300,--

6939 332 3 Reichsmark 1928 D. **Dürer.**
Vorzüglich 300,--



Jaeger

6940 333 3 Reichsmark 1928 A.
Naumburg/Saale.
Vorzüglich-Stempelglanz 125,--



6941 333 3 Reichsmark 1928 A.
Naumburg/Saale. Vorzüglich 100,--



6942 334 3 Reichsmark 1928 D.
Dinkelsbühl. Prachtexemplar.
In Originaltuit. Herrliche Patina,
polierte Platte 750,--



6943 334 3 Reichsmark 1928 D.
Dinkelsbühl.
Polierte Platte, min. berührt 600,--



6944 334 3 Reichsmark 1928 D.
Dinkelsbühl.
Polierte Platte, min. berührt 600,--



Jaeger

6945 334 3 Reichsmark 1928 D.
Dinkelsbühl. Prachtexemplar.
Stempelglanz 600,--

6946 334 3 Reichsmark 1928 D.
Dinkelsbühl. Fast Stempelglanz 500,--

6947 334 3 Reichsmark 1928 D.
Dinkelsbühl. Fast Stempelglanz 500,--

6948 334 3 Reichsmark 1928 D.
Dinkelsbühl. Fast Stempelglanz 500,--

6949 334 3 Reichsmark 1928 D.
Dinkelsbühl. Vorzüglich 400,--



6950 335 3 Reichsmark 1929 J. **Lessing.**
Erstabschlag, min. berieben,
Stempelglanz 75,--



6951 336 5 Reichsmark 1929 A. **Lessing.**
Prachtexemplar. Herrliche Patina,
fast Stempelglanz 150,--

6952 336 5 Reichsmark 1929 A. **Lessing.**
Vorzüglich-Stempelglanz 125,--



6953 336 5 Reichsmark 1929 G. **Lessing.**
Vorzüglich 125,--



Jaeger

6954 336 5 Reichsmark 1929 J. **Lessing**.
Erstabschlag,
vorzüglich-Stempelglanz 150,--



6955 337 3 Reichsmark 1929 A. **Waldeck**.
Vorzüglich-Stempelglanz 100,--



6956 337 3 Reichsmark 1929 A. **Waldeck**.
Vorzüglich aus polierter Platte 100,--



6957 338 3 Reichsmark 1929 E. **Meissen**.
Vorzüglich 40,--



6958 339 5 Reichsmark 1929 E. **Meissen**.
Polierte Platte, min. berührt 600,--



Jaeger

6959 339 5 Reichsmark 1929 E. **Meissen**.
Vorzüglich aus polierter Platte 250,--

6960 339 5 Reichsmark 1929 E. **Meissen**.
Vorzüglich 250,--

6961 339 5 Reichsmark 1929 E. **Meissen**.
Vorzüglich 250,--

6962 339 5 Reichsmark 1929 E. **Meissen**.
Fast vorzüglich 200,--

6963 339 5 Reichsmark 1929 E. **Meissen**.
Min. Randfehler,
sehr schön-vorzüglich 200,--



6964 341 5 Reichsmark 1929 E.
Verfassungstreue.
Prachtexemplar.
Feine Patina, fast Stempelglanz 150,--



6965 342 3 Reichsmark 1930 F. **Zeppelin**.
Vorzüglich-Stempelglanz
aus polierter Platte 75,--



6966 343 5 Reichsmark 1930 A. **Zeppelin**.
Prachtexemplar.
Herrliche Patina, fast Stempelglanz 150,--



Jaeger

- 6967 343 5 Reichsmark 1930 A. **Zeppelin.**
Vorzüglich-Stempelglanz 125,--
- 6968 343 5 Reichsmark 1930 A. **Zeppelin.**
Vorzüglich 100,--



- 6969 343 5 Reichsmark 1930 D. **Zeppelin.**
Vorzüglich-Stempelglanz 125,--



- 6970 343 5 Reichsmark 1930 F. **Zeppelin.**
Vorzüglich-Stempelglanz aus
polierter Platte 150,--



- 6971 344 3 Reichsmark 1930 A. **Vogelweide.**
Polierte Platte, min. berieben 150,--



- 6972 345 3 Reichsmark 1930 J. **Rheinlandräumung.**
Fast Stempelglanz
aus polierter Platte 60,--



Jaeger

- 6973 346 5 Reichsmark 1930 A. **Rheinlandräumung.** Vorzüglich 125,--



- 6974 346 5 Reichsmark 1930 D. **Rheinlandräumung.**
Fast Stempelglanz 150,--



- 6975 347 3 Reichsmark 1931 A. **Magdeburg.**
Vorzüglich-Stempelglanz 175,--



- 6976 347 3 Reichsmark 1931 A. **Magdeburg.**
Vorzüglich-Stempelglanz 175,--

- 6977 347 3 Reichsmark 1931 A. **Magdeburg.**
Vorzüglich 150,--

- 6978 347 3 Reichsmark 1931 A. **Magdeburg.**
Vorzüglich 150,--

- 6979 347 3 Reichsmark 1931 A. **Magdeburg.**
Vorzüglich 150,--

- 6980 347 3 Reichsmark 1931 A. **Magdeburg.**
Vorzüglich 150,--

- 6981 347 3 Reichsmark 1931 A. **Magdeburg.**
Vorzüglich 150,--



Jaeger

6982 348 3 Reichsmark 1931 A. **Freiherr vom Stein.**
Fast Stempelglanz 125,--

6983 348 3 Reichsmark 1931 A. **Freiherr vom Stein.**
Vorzüglich + 100,--

6984 348 3 Reichsmark 1931 A. **Freiherr vom Stein.**
Vorzüglich aus polierter Platte 100,--



6985 349 3 Reichsmark 1931 A. **Kursmünze.**
Fast Stempelglanz 300,--



6986 349 3 Reichsmark 1931 A. **Kursmünze.**
Vorzüglich + 250,--



6987 349 3 Reichsmark 1931 A. **Kursmünze.**
Vorzüglich 250,--

6988 349 3 Reichsmark 1931 A. **Kursmünze.**
Fast vorzüglich 200,--

6989 349 3 Reichsmark 1931 A. **Kursmünze.**
Sehr schön-vorzüglich 175,--



6990 349 3 Reichsmark 1932 F. **Kursmünze.**
R Vorzüglich-Stempelglanz 750,--



Jaeger

6991 349 3 Reichsmark 1932 J. **Kursmünze.**
Vorzüglich-Stempelglanz 400,--



6992 350 3 Reichsmark 1932 F. **Goethe.**
Fast Stempelglanz 75,--

6993 350 3 Reichsmark 1932 F. **Goethe.**
Fast Stempelglanz 75,--



6994 351 5 Reichsmark 1932 A. **Goethe.**
Vorzüglich 1.800,--



6995 351 5 Reichsmark 1932 A. **Goethe.**
Fast vorzüglich 1.750,--



6996 351 5 Reichsmark 1932 A. **Goethe.**
Kräftige Patina,
sehr schön-vorzüglich 1.500,--



Jaeger

6997 351 5 Reichsmark 1932 F. **Goethe**.
Polierte Platte, min. berührt 2.500,--



6998 351 5 Reichsmark 1932 F. **Goethe**.
Kl. Kratzer, polierte Platte,
min. berührt 2.000,--



6999 351 5 Reichsmark 1932 F. **Goethe**.
Kl. Kratzer, vorzüglich
aus polierter Platte 1.500,--

DRITTES REICH



ex 7000

7000 352 2 Reichsmark 1933 A-J. **Luther**.
Komplette Serie. **6 Stück**.
Vorzüglich und besser 100,--



7001 353 5 Reichsmark 1933 A. **Luther**.
Sehr schön-vorzüglich 100,--



Jaeger

7002 353 5 Reichsmark 1933 D. **Luther**.
Prachtexemplar. Stempelglanz 150,--



7003 353 5 Reichsmark 1933 D. **Luther**.
Vorzüglich-Stempelglanz 125,--

7004 353 5 Reichsmark 1933 A-J. **Luther**.
Komplette Serie. **6 Stück**.
Meist vorzüglich 600,--



7005 356 5 Reichsmark 1934 A.
**Garnisonkirche Potsdam mit
Datum**. Sehr selten in dieser
Erhaltung.
Mattiertes Exemplar 200,--

7006 358 2 Reichsmark 1934 F. **Schiller**.
Dazu: J. 359. 5 Reichsmark 1934 F
Schiller. **2 Stück**. Sehr schön 175,--



7007 359 5 Reichsmark 1934 F. **Schiller**.
Fast Stempelglanz 250,--

7008 359 5 Reichsmark 1934 F. **Schiller**.
Vorzüglich aus polierter Platte 200,--

7009 359 5 Reichsmark 1934 F. **Schiller**.
Vorzüglich 200,--



7010 365 50 Reichspfennig 1939 B.
Fast Stempelglanz 50,--

BUNDESREPUBLIK DEUTSCHLAND



Jaeger

- 7011 zu 2 Pfennig 1979 D. Fehlprägung auf
381a einem Ku.-Schrötling.
Mit Expertise von G. Franquinet.
Von größter Seltenheit.
Vorzüglich 750,--



- 7012 379 50 Pfennig 1950 G.
Bank Deutscher Länder.
Stempelglanz 500,--



- 7013 379 50 Pfennig 1950 G.
Bank Deutscher Länder.
Stempelglanz 500,--

- 7014 379 50 Pfennig 1950 G.
Bank Deutscher Länder.
Vorzüglich-Stempelglanz 400,--

- 7015 379 50 Pfennig 1950 G.
Bank Deutscher Länder.
Vorzüglich-Stempelglanz 400,--

- 7016 379 50 Pfennig 1950 G.
Bank Deutscher Länder.
Vorzüglich-Stempelglanz 400,--

- 7017 379 50 Pfennig 1950 G.
Bank Deutscher Länder.
Vorzüglich-Stempelglanz 400,--

- 7018 379 50 Pfennig 1950 G.
Bank Deutscher Länder.
Vorzüglich-Stempelglanz 400,--

- 7019 379 50 Pfennig 1950 G.
Bank Deutscher Länder.
Vorzüglich 300,--

- 7020 379 50 Pfennig 1950 G.
Bank Deutscher Länder.
Sehr schön-vorzüglich 250,--

- 7021 379 50 Pfennig 1950 G.
Bank Deutscher Länder.
Sehr schön 200,--

- 7022 379 50 Pfennig 1950 G.
Bank Deutscher Länder.
Randfehler, sehr schön 150,--



Jaeger

- 7023 381 2 Pfennig 1969 J. **RR** Vorzüglich 1.000,--



- 7024 386 2 DM 1951 G. **Ähren.**
Fast Stempelglanz 100,--

- 7025 386 2 DM 1951 D-J. **Ähren.**
Komplette Serie. **4 Stück.**
Vorzüglich-Stempelglanz 175,--

- 7026 386 2 DM 1951 D-J. **Ähren.**
Komplette Serie. **4 Stück.**
Sehr schön-vorzüglich 125,--



- 7027 387 5 DM 1958 J.
Selten in dieser Erhaltung.
Vorzüglich + 1.000,--



- 7028 387 5 DM 1958 J. Sehr schön 500,--

- 7029 387 5 DM 1958 J.
Kl. Randfehler, sehr schön 400,--

- 7030 387 5 DM 1958 J. **2 Stück.**
Berieben, sehr schön-vorzüglich 750,--



- 7031 388 5 DM 1952 D.
Germanisches Museum.
Fast Stempelglanz 500,--



Jaeger

- 7032 388 5 DM 1952 D.
Germanisches Museum.
Fast Stempelglanz 500,--
- 7033 388 5 DM 1952 D.
Germanisches Museum.
Vorzüglich 400,--
- 7034 388 5 DM 1952 D.
Germanisches Museum.
Winz. Randfehler, vorzüglich 375,--



- 7035 389 5 DM 1955 F. **Schiller.**
Fast Stempelglanz 275,--



- 7036 389 5 DM 1955 F. **Schiller.**
Fast Stempelglanz 275,--
- 7037 389 5 DM 1955 F. **Schiller.**
Fast Stempelglanz 275,--
- 7038 389 5 DM 1955 F. **Schiller.**
Fast Stempelglanz 275,--
- 7039 389 5 DM 1955 F. **Schiller.**
Vorzüglich-Stempelglanz 250,--
- 7040 389 5 DM 1955 F. **Schiller.**
Vorzüglich-Stempelglanz 250,--



- 7041 390 5 DM 1955 G.
Markgraf von Baden.
Fast Stempelglanz 275,--



Jaeger

- 7042 390 5 DM 1955 G.
Markgraf von Baden.
Vorzüglich-Stempelglanz 250,--
- 7043 390 5 DM 1955 G.
Markgraf von Baden. Vorzüglich 200,--
- 7044 390 5 DM 1955 G.
Markgraf von Baden. Vorzüglich 200,--



- 7045 391 5 DM 1957 J. **Eichendorff.**
Erstabschlag, Stempelglanz 400,--



- 7046 391 5 DM 1957 J. **Eichendorff.**
Stempelglanz 300,--
- 7047 391 5 DM 1957 J. **Eichendorff.**
Fast Stempelglanz 275,--
- 7048 391 5 DM 1957 J. **Eichendorff.**
Vorzüglich-Stempelglanz 250,--



- 7049 393 5 DM 1964 J. **Fichte.**
Prachtexemplar. Stempelglanz 75,--
- 7050 393 5 DM 1964 J. **Fichte.**
Fast Stempelglanz 60,--

LOTS BUNDESREPUBLIK DEUTSCHLAND

- 7051 J. 386, 2 DM 1951 D-J (Komplette Serie Ähren); J. 385, 1 DM 1950 D (4x); J. 400 Anm., 5 DM 1969 F (8x, 375. Todestag von Gerhard Mercator, Variante mit langem "R"). **16 Stück.**
Sehr schön-Stempelglanz 200,--

7052	<p>Komplette Sammlung der 5 DM-Gedenkmünzen 1952-1986, inklusive der "ersten Fünf". 43 Stück. In 2 Schatullen. Vorzüglich-polierte Platte</p>	1.250,--
7053	<p>Diverse 5 DM-Gedenkmünzen der BRD. J. 388 (Germanisches Museum); J. 389 (Schiller); J. 390 (Markgraf von Baden); J. 391 (Eichendorff); J. 393 (2x, Fichte). 6 Stück. Vorzüglich-Stempelglanz</p>	1.250,--
7054	<p>Sammlung von 5 DM-Gedenkmünzen der BRD, enthalten sind u. a. die "ersten Fünf" (Germanisches Museum-Fichte) (Germanisches Museum-Fichte). 44 Stück. Fast vorzüglich-polierte Platte</p>	1.000,--
7055	<p>Diverse 2, 5 und 10 DM Kurs- und Gedenkmünzen der BRD, u. a. die "ersten Fünf" (Germanisches Museum-Fichte) sowie diverse 5 DM Kursmünzen 1951-1974, teilweise in hübschen Erhaltungen. Interessantes Lot, bitte besichtigen. 115 Stück. Sehr schön-fast Stempelglanz</p>	1.250,--
7056	<p>Sammlung von Kursmünzen der BRD, vom Pfennig bis zum 5-Markstück, u. a. 5 DM 1958 J. Interessantes Lot, bitte besichtigen. 163 Stück. In Album. Meist sehr schön</p>	500,--
7057	<p>Umfangreiche Sammlung zur bundesdeutschen Münzgeschichte von 1948 bis 2006. Die Sammlung umfasst sämtliche Nominale vom Pfennig bis zu 10 Euro, darunter zahlreiche Doubletten, u. a. J. 384, 50 Pfennig 1950 G (3x, Bank deutscher Länder); J. 387, 5 DM 1958 J (3x); J. 388, 5 DM 1952 D (4x, Germanisches Museum); J. 389, 5 DM 1955 F (4x, Schiller); J. 390, 5 DM 1955 G (2x, Markgraf von Baden); J. 391, 5 DM 1957 J (4x, Eichendorff); J. 393, 5 DM 1964 J (4x, Fichte); Kursmünzensätze 1966 F (RR), 1968 F, 1995 in polierter Platte (5x!), 1995 in Stempelglanz (1x), etc. Dazu diverse Euro-Kursmünzensätze anderer europäischer Staaten, darunter seltene Ausgaben des Vatikan, von San Marino, etc. sowie einige Silbermedaillen zur deutschen Geschichte. Ein hervorragendes Objekt mit zahlreichen Seltenheiten, bitte besichtigen. Aufgrund des großen Umfangs und des hohen Gewichtes nur an Selbstabholer! Mehrere tausend Stück. Sehr schön-polierte Platte</p>	15.000,--

DEUTSCHE DEMOKRATISCHE REPUBLIK, 1949-1990



Jaeger

7058	1591	20 Mark 1983. Luther. Stempelglanz	200,--
7059	1591	20 Mark 1983. Luther. Stempelglanz	200,--



7060	1617 a+b	20 Mark 1987 A. Historisches Stadtsiegel. 2 Varianten: 1) das gesamte Siegel der Vorderseite ist mattiert; 2) nur die erhabenen Teile des Siegels sind mattiert. In Schatulle mit Echtheits-Zertifikat der Staatsbank/VEB Münze der DDR. 2 Stück. In Originalschatulle. Polierte Platte und polierte Platte matt	800,--
------	-------------	---	--------

KURSMÜNZENSÄTZE DER DEUTSCHEN DEMOKRATISCHEN REPUBLIK

7061	Kursmünzensatz 1983. Im Originalrahmen der Staatsbank der DDR. Polierte Platte	150,--
7062	Kursmünzensatz 1984. Im Originalrahmen der Staatsbank der DDR. Polierte Platte	75,--
7063	Kursmünzensatz 1986. Im Originalrahmen der Staatsbank der DDR. Polierte Platte	75,--

SAMMLUNG DDR-GEDENKMÜNZEN

7064	Konvolut von 5-, 10- und 20 Mark Gedenkmünzen des Zeitraums 1966-1990. Einige Typen sind mehrfach vorhanden. Interessantes Lot, bitte besichtigen. 126 Stück. In Album. Vorzüglich-Stempelglanz bzw. polierte Platte	1.750,--
------	--	----------

STADT GENT



Jaeger

7065 617 I 1 Franken 1915.
R Fast Stempelglanz 300,--



7066 617 II 2 Franken 1918.
R Fast Stempelglanz 300,--



7067 617 II 2 Franken 1918.
R Vorzüglich 150,--

ZWEITER WELTKRIEG



7068 619 **Prägungen der Reichskreditkassen.** 10 Reichspfennig 1940 B.
Mit Expertise von Erich Paproth.
RR Leicht dezentriert, vorzüglich 350,--



7069 619 10 Reichspfennig 1940 D.
Mit Expertise von Erich Paproth.
Von größter Seltenheit.
Fast vorzüglich 4.000,--



Jaeger

7070 619 10 Reichspfennig 1940 E.
Von größter Seltenheit. Sehr schön 2.000,--



7071 619 10 Reichspfennig 1940 F.
RR Leichte Korrosionsspuren,
fast vorzüglich 300,--



7072 619 10 Reichspfennig 1940 G.
Sehr schön + 125,--



7073 619 10 Reichspfennig 1941 A.
R Sehr schön 250,--

DEUTSCHE KOLONIEN

DEUTSCH-NEU-GUINEA



7074 701 1 Neu-Guinea Pfennig 1894 A.
Vorzüglich-Stempelglanz 125,--



7075 701 1 Neu-Guinea Pfennig 1894 A.
Vorzüglich 100,--

7076 701 1 Neu-Guinea Pfennig 1894 A.
Dazu: Kiautschou. J. 729, 5 Cent
1909 und J. 730, 10 Cent 1909.
3 Stück. Sehr schön 200,--



Jaeger

7077 702 2 Neu-Guinea Pfennig 1894 A.
Vorzüglich-Stempelglanz 150,--



7078 702 2 Neu-Guinea Pfennig 1894 A.
Vorzüglich + 125,--

7079 702 2 Neu-Guinea Pfennig 1894 A.
Sehr schön-vorzüglich 100,--



7080 703 10 Neu-Guinea Pfennig 1894 A.
Vorzüglich-Stempelglanz 200,--



7081 703 10 Neu-Guinea Pfennig 1894 A.
Vorzüglich + 175,--



7082 704 1/2 Neu-Guinea Mark 1894 A.
Prachtexemplar.
Kl. Randfehler, fast Stempelglanz 250,--



7083 704 1/2 Neu-Guinea Mark 1894 A.
Vorzüglich aus polierter Platte 250,--

Jaeger

7084 704 1/2 Neu-Guinea Mark 1894 A.
Vorzüglich 250,--

7085 704 1/2 Neu-Guinea Mark 1894 A.
Vorzüglich 250,--



7086 705 1 Neu-Guinea Mark 1894 A.
Vorzüglich-Stempelglanz 250,--



7087 705 1 Neu-Guinea Mark 1894 A.
Vorzüglich-Stempelglanz 250,--



7088 705 1 Neu-Guinea Mark 1894 A.
Vorzüglich-Stempelglanz 250,--

7089 705 1 Neu-Guinea Mark 1894 A.
Vorzüglich-Stempelglanz 250,--



7090 706 2 Neu-Guinea Mark 1894 A.
Prachtexemplar.
Fast Stempelglanz 600,--



7091 706 2 Neu-Guinea Mark 1894 A.
Vorzüglich-Stempelglanz 500,--

7092 706 2 Neu-Guinea Mark 1894 A.
Kleine Probierspür am Rand,
sehr schön 300,--



Jaeger

7093 707 5 Neu-Guinea Mark 1894 A.
Vorzüglich-Stempelglanz 1.500,--



7094 707 5 Neu-Guinea Mark 1894 A.
Vorzüglich-Stempelglanz 1.500,--



7095 707 5 Neu-Guinea Mark 1894 A.
Sehr schön + 800,--



7096 707 5 Neu-Guinea Mark 1894 A.
Sehr schön + 800,--

DEUTSCH OSTAFRIKA

7097 710 1 Pesa 1890. Fast Stempelglanz 20,--



7098 710 1 Pesa 1891. **Prachtexemplar.**
Stempelglanz 60,--



Jaeger

7099 710 1 Pesa 1892. **Prachtexemplar.**
Fast Stempelglanz 50,--



7100 711 1/4 Rupie 1891.
Feine Patina, fast Stempelglanz 75,--



7101 711 1/4 Rupie 1891.
Vorzüglich-Stempelglanz 60,--



7102 711 1/4 Rupie 1898. **Prachtexemplar.**
Fast Stempelglanz 125,--



7103 711 1/4 Rupie 1901.
Kl. Randfehler,
vorzüglich-Stempelglanz 75,--



7104 712 1/2 Rupie 1891.
Vorzüglich-Stempelglanz 100,--



7105 712 1/2 Rupie 1891.
Feine Patina,
vorzüglich-Stempelglanz 100,--

7106 712 1/2 Rupie 1891. Vorzüglich 75,--



Jaeger

7107 712 1/2 Rupie 1897. **Prachtexemplar.**
Fast Stempelglanz 250,--



7108 712 1/2 Rupie 1901.
Vorzüglich-Stempelglanz 150,--



7109 713 1 Rupie 1890.
Sehr selten in dieser Erhaltung.
Prachtexemplar.
Polierte Platte, mattiert 250,--



7110 713 1 Rupie 1890. Fast Stempelglanz 100,--



7111 713 1 Rupie 1890. Fast Stempelglanz 100,--

Jaeger

7112 713 1 Rupie 1890. Vorzüglich 60,--



7113 713 1 Rupie 1891.
Kabinetstück von feinsten
Erhaltung, Stempelglanz 150,--



7114 713 1 Rupie 1891.
Min. Randfehler, vorzüglich + 60,--



7115 713 1 Rupie 1892. Vorzüglich 60,--



7116 713 1 Rupie 1893.
Besserer Jahrgang. Vorzüglich 100,--



7117 713 1 Rupie 1894.
Sehr seltener Jahrgang.
Sehr schön-vorzüglich 250,--



Jaeger

7118 713 1 Rupie 1897.
Sehr schön-vorzüglich 50,--



7119 713 1 Rupie 1898
Patina, winz. Randfehler,
vorzüglich 60,--



7120 713 1 Rupie 1899.
Vorzüglich-Stempelglanz 100,--



7121 713 1 Rupie 1900.
Patina, sehr schön-vorzüglich 50,--



7122 713 1 Rupie 1901. Vorzüglich 60,--



7123 713 1 Rupie 1902.
Besserer Jahrgang. Feine Patina,
vorzüglich/Stempelglanz 125,--



Jaeger

7124 714 2 Rupien 1893.
Sehr selten in dieser Erhaltung.
Prachtexemplar.
Fast Stempelglanz 2.500,--



7125 714 2 Rupien 1893. Sehr schön 250,--

7126 715 1/2 Heller 1904 A, 1905 A, 1904 J,
1905 J. Komplette Serie. **4 Stück.**
Sehr schön (1x) und vorzüglich 25,--

7127 716 1 Heller 1904 A, 1905 A, 1906 A,
1913 A; 1904 J - 1913 J. Komplette
Serie. **14 Stück.**
Sehr schön-vorzüglich 75,--



7128 717 5 Heller 1908 J. Vorzüglich 75,--



7129 717 5 Heller 1909 J.
Sehr selten in dieser Erhaltung.
Polierte Platte 600,--



Jaeger

7130 717 5 Heller 1909 J.
Sehr selten in dieser Erhaltung.
Winz. Stempelfehler,
vorzüglich-Stempelglanz 500,--



7131 718 5 Heller 1913 A.
Selten in dieser Erhaltung.
Fast Stempelglanz
aus polierter Platte 75,--

7132 718 5 Heller 1913 J, 1914 J.
2 Stück. Vorzüglich und
vorzüglich-Stempelglanz 40,--



7133 718 5 Heller 1914 J.
Selten in dieser Erhaltung.
Prachtexemplar.
Feine Patina, fast Stempelglanz 75,--



7134 719 10 Heller 1908 J.
Prachtexemplar. Stempelglanz 100,--



7135 719 10 Heller 1909 J. Polierte Platte 150,--



Jaeger

7136 719 10 Heller 1910 J.
Fast Stempelglanz
aus polierter Platte 100,--



7137 719 10 Heller 1911 A.
Vorzüglich-Stempelglanz
aus polierter Platte 75,--



7138 719 10 Heller 1914 J.
Seltener Jahrgang.
Sehr schön-vorzüglich 60,--



7139 720 1/4 Rupie 1906 J.
Seltener Jahrgang. Sehr schön + 50,--



7140 720 1/4 Rupie 1907 J. Vorzüglich 50,--



7141 720 1/4 Rupie 1910 J. Vorzüglich + 60,--

7142 720 1/4 Rupie 1910 J. Vorzüglich 50,--



7143 720 1/4 Rupie 1912 J.
Prachtexemplar. Stempelglanz 100,--



Jaeger

7144 720 1/4 Rupie 1913 A.
Seltener Jahrgang.
Vorzüglich-Stempelglanz 100,--



7145 720 1/4 Rupie 1913 J.
Vorzüglich-Stempelglanz 75,--



7146 720 1/4 Rupie 1914 J.
Seltener Jahrgang. Sehr schön 50,--

7147 720 1/4 Rupie 1904 A, 1906 A, 1909
A, 1910 J, 1913 J. **5 Stück.**
Kl. Fehler (2x), sehr schön 75,--



7148 721 1/2 Rupie 1904 A.
Fast Stempelglanz 250,--



1,5:1



7149 721 1/2 Rupie 1906 A.
Nur 58 Exemplare geprägt.
Äußerst selten in dieser
Erhaltung. Polierte Platte 1.000,--



Jaeger

7150 721 1/2 Rupie 1906 J.
Seltener Jahrgang. Vorzüglich 250,--



7151 721 1/2 Rupie 1907 J.
Sehr selten in dieser Erhaltung.
Polierte Platte, min. berührt 400,--



7152 721 1/2 Rupie 1909 A.
Seltener Jahrgang. Vorzüglich 150,--



7153 721 1/2 Rupie 1910 J. Sehr schön 75,--



7154 721 1/2 Rupie 1913 A.
Fast Stempelglanz 200,--



7155 721 1/2 Rupie 1913 A.
Vorderseite berieben, vorzüglich 100,--



Jaeger

7156 721 1/2 Rupie 1913 J. Sehr schön-vorzüglich 75,--



7157 721 1/2 Rupie 1914 J. **Selten in dieser Erhaltung.** Winz. Kratzer, polierte Platte 300,--



7158 722 1 Rupie 1904 A. Vorzüglich-Stempelglanz 75,--



7159 722 1 Rupie 1905 A. Sehr schön 50,--



7160 722 1 Rupie 1905 J. Vorzüglich 60,--



7161 722 1 Rupie 1906 A. Vorzüglich 60,--



Jaeger

7162 722 1 Rupie 1906 J. Vorzüglich 75,--



7163 722 1 Rupie 1907 J. Feine Patina, vorzüglich-Stempelglanz 100,--



ex 7164

7164 722 1 Rupie 1910, J, 1914 J. 2 Stück. Vorzüglich 150,--



7165 722 1 Rupie 1910 J. Mit Gegenstempel von Moçambique auf der Vorderseite: PM. R Vorderseite etwas rauh, vorzüglich 150,--

7166 722 1 Rupie 1910 J. Min. Randfehler, winz. Kratzer, vorzüglich 50,--



7167 722 1 Rupie 1911 A. Vorzüglich 75,--



Jaeger

7168 722 1 Rupie 1911 J. Vorzüglich 50,--



7169 722 1 Rupie 1912 J.
Seltener Jahrgang. Fast vorzüglich 100,--



7170 722 1 Rupie 1912 J.
Seltener Jahrgang.
Min. Randfehler, vorzüglich 100,--



7171 722 1 Rupie 1913 J. Vorzüglich 50,--



7172 722 1 Rupie 1914 J.
Vorzüglich-Stempelglanz 125,--

7173 722 1 Rupie 1908 J, 1909 A, 1913 A.
3 Stück. Min. Korrosionsspuren,
sehr schön-vorzüglich 75,--



7174 723a 5 Heller 1916 T.
Sehr schön-vorzüglich 50,--



Jaeger

7175 726b 20 Heller 1916 T.
Vollständiges "LL".
R Sehr schön-vorzüglich 100,--

KIAUTSCHOU



7176 729 5 Cent 1909. **Prachtexemplar.**
Stempelglanz 100,--



ex 7177

7177 729 5 Cent 1909. Dazu: J. 730, 10 Cent
1909. **2 Stück.** Fast vorzüglich 100,--

STAATLICHE NOTMÜNZEN

BREMEN



7178 N45 1 Bremer Verrechnungsmark o. J.
Sehr schön-vorzüglich 150,--

WESTFALEN



7179 N12 5 Mark 1921. Tombak.
Freiherr vom Stein. R Vorzüglich 250,--



Jaeger

7180 N21 5 Millionen Mark 1923.
Tombak, vergoldet.
Freiherr vom Stein.
R Fast Stempelglanz

300,--



7181 N28 1 Billion Mark 1923.
Anm. Freiherr vom Stein.
Neusilber vergoldet. **RR**
Vorzüglich-Stempelglanz

750,--

7182 N28 1 Billion Mark 1923.
Anm. Freiherr vom Stein.
Neusilber vergoldet. **RR**
Vorzüglich-Stempelglanz

750,--



Jaeger

7183 N28 1 Billion Mark 1923.
Freiherr vom Stein. Vorzüglich 350,--

7184 N28 1 Billion Mark 1923.
Freiherr vom Stein. Vorzüglich 350,--

7185 N28 1 Billion Mark 1923.
Freiherr vom Stein. Vorzüglich 350,--



7186 N29 Versilberte Zwittermedaille o. J.
Hübsche Patina,
vorzüglich-Stempelglanz 125,--

7187 N29 Versilberte Zwittermedaille o. J.
Vorzüglich 100,--

7188 **Lot.** Diverse Münzen von 50 Pfennig bis zu 50 Millionen Mark mit dem Minister Freiherr vom Stein auf der Vorderseite und von 50 Mark bis zu 500 Mark mit Annette von Droste-Hülshoff auf der Vorderseite. **19 Stück.**
Meist vorzüglich 125,--

DANZIG



Jaeger

7189 D1b 10 Pfennig 1920. **R** Sehr schön + 500,--



7190 D8 2 Gulden 1923.
Vorzüglich-Stempelglanz 100,--



7191 D9 5 Gulden 1923. Vorzüglich + 250,--



7192 D16 2 Gulden 1932. **Kogge**.
Vorzüglich 300,--



7193 D18 5 Gulden 1932. **Krantor**.
Vorzüglich 1.250,--



7194 D19 5 Gulden 1935. **Kogge**.
Vorzüglich 350,--



Jaeger

7195 D20 10 Gulden 1935. **Rathaus**.
Vorzüglich 1.750,--

PROBEN VON REICHSSILBERMÜNZEN

BAYERN



7196 42 **Ludwig II., 1864-1886**. 5 Mark o. J.,
ohne Münzzeichen, glatter
Rand. **Silber**. 34,90 mm; 18,04 g.
Schaaf 42/G 1; Slg. Beckenbauer -.
RR Polierte Platte 1.250,--



7197 46 **Otto II., 1886-1913**. 5 Mark 1904
D, geriffelter Rand. **Silber**.
34,72 mm; 27,85 g. Schaaf 46/G 1;
Slg. Beckenbauer 3233.
RR Vorzügliches Exemplar
mit feiner Patina 3.000,--
Exemplar der Slg. Beckenbauer, Auk-
tion Fritz Rudolf Künker 7, Osnabrück
1987, Nr. 3234.



7198 46 5 Mark 1904 D, geriffelter Rand.
Silber. 35,68 mm; 22,63 g. Schaaf
46/M 7; Slg. Beckenbauer 3238.
RR Vorzüglich-Stempelglanz 1.500,--

HESSEN



Jaeger

- 7199 77 **Ernst Ludwig, 1892-1918.**
3 Mark 1917, zum
Regierungsjubiläum, ohne
Münzzeichen, mit vertiefter
Randschrift: GOTT MIT UNS,
dazwischen Verzierungen.
Silber. 32,99 mm; 16,03 g.
Schaaf 77/G1; Slg. Beckenbauer
3271. **RR** Vorzüglich 7.500,--

WÜRTTEMBERG



- 7200 177b **Wilhelm II., 1891-1918.**
3 Mark 1911 F, zur Silberhochzeit
mit Charlotte, Randschrift: GOTT
MIT UNS. **Silber.** 33,10 mm;
16,63 g. Schaaf: -;
Slg. Beckenbauer: -.
Unikum. Polierte Platte 1.500,--

Die Vorderseite dieses Stückes ist in
den Feldern, im Gegensatz zu den übli-
chen Prägungen dieses Typs, poliert.

PROBEN VON REICHSGOLDMÜNZEN

BAYERN



- 7201 202 **Ludwig III., 1913-1918.**
20 Mark 1913, ohne Münzzeichen,
glatter Rand. **Kupfer.** 22,60 mm;
5,06 g. Schaaf 202/G 1;
Slg. Beckenbauer 3362.
Vorzüglich-Stempelglanz 50,--



Jaeger

- 7202 202a 10 Mark 1913, ohne Münzzeichen,
glatter Rand. **Kupfer.** 19,77 mm;
3,29 g. Schaaf ad202a / G 1;
Slg. Beckenbauer 3364.
Vorzüglich 50,--

PREUSSEN



- 7203 **Wilhelm II., 1888-1918.**
20 Mark 1913, ohne Münzzeichen,
mit Signatur "G" (Goetz), glatter
Rand. Kaiser in Uniform.
Kupfer, versilbert. 22,40 mm;
4,30 g. Schaaf - (vgl. 253/G 1);
Slg. Beckenbauer 3380 (dort in
Kupfer). Vorzüglich 75,--

PROBE DER BUNDESREPUBLIK DEUTSCHLAND



- 7204 465. 10 DM 1997. 100 Jahre Dieselmotor;
Künstlerprobe von V. Huster,
22,63 g. Mit Randpunze: 06/67
(Stücknummer 6, Auflage 67 Ex-
emplare) BADEN BADEN 925.
Stempelglanz 75,--

LOTS

REICHSKLEINMÜNZEN

- 7205 J. 1, 1 Pfennig 1875 J, 1886 A;
J. 4, 10 Pfennig 1888 F (2x), G;
J. 5, 20 Pfennig 1876 B, D (2x);
J. 6, 20 Pfennig 1887 F, J; J. 7,
50 Pfennig 1876 B; J. 9, 1 Mark
1886 A; J. 11, 2 Pfennig 1904 J.
Dazu: Weimarer Republik, J. 320,
2 Reichsmark 1926 A, D; J. 331,
5 Reichsmark 1928 A, 1931 A
(Eichbaum). **17 Stück.**
Meist vorzüglich 300,--

7206	J. 7, 50 Pfennig 1875 A; J. 8, 50 Pfennig 1877 A; J. 16, 1/2 Mark 1915 G; J. 18, 25 Pfennig 1911 E. 4 Stück. Vorzüglich-Stempelglanz	100,--	7213	Umfangreiches Konvolut von 2-, 3- und 5-Markstücken des Kaiserreichs, der Weimarer Republik und des 3. Reichs. Dazu einige Kleinmünzen sowie einige Münzen der BRD. Interessantes Lot, bitte besichtigen. 241 Stück. Einige mit Fehlern, schön-vorzüglich	2.500,--
7207	Attraktive Sammlung von Kleinmünzen des Kaiserreichs, der Weimarer Republik und des 3. Reiches in hervorragenden Erhaltungen, darunter zahlreiche bessere Stücke. Sehr interessantes Lot, vor allem wegen der guten Qualität der Stücke. 67 Stück. Meist vorzüglich und besser	300,--	7214	Diverse 2-, 3- und 5-Mark-Stücke des Kaiserreichs: J. 23, 30, 34, 48, 65, 74, 75, 98, 106, 107, 108, 135 (2x), 138, 160, 162, 163, 166, 175, 177a. 20 Stück. Sehr schön-vorzüglich	750,--
7208	Großes Konvolut von Kleinmünzen des Kaiserreichs, der Weimarer Republik, des Dritten Reiches und der BRD, darunter bessere Typen und Jahrgänge. Dazu: Notmünzen von Westfalen (42x). Interessantes Lot, bitte besichtigen. 920 Stück. Schön-Stempelglanz	600,--	7215	Diverse 2-, 3- und 5-Markstücke des Kaiserreichs, darunter auch bessere Typen und einige hübsche Qualitäten. Interessantes Lot, bitte besichtigen. 38 Stück. Sehr schön-vorzüglich	1.200,--
REICHSSILBERMÜNZEN					
7209	Allgemein. Diverse 2-, 3- und 5-Markstücke des Kaiserreichs, u. a. von Bayern, Preußen und Sachsen. Dazu einige Münzen der Weimarer Republik, des 3. Reichs und der BRD. 51 Stück. Meist sehr schön und besser	1.000,--	7216	Kleine Sammlung von 2-, 3- und 5-Markstücken des Kaiserreichs, von Anhalt bis Württemberg. Interessantes Lot mit besseren Typen, bitte besichtigen. 75 Stück. Einige mit kl. Fehlern, schön-vorzüglich	1.750,--
7210	Baden, J. 34, 2 Mark 1906 (Goldene Hochzeit), J. 40, 5 Mark 1913; Bremen, J. 59, 2 Mark 1904; Hamburg, J. 63, 2 Mark 1914; Hessen, J. 74, 2 Mark 1904 (Philipp der Großmütige); Mecklenburg-Schwerin, J. 86, 2 Mark 1904 (Hochzeit); Preußen, J. 99, 5 Mark 1888; Sachsen, J. 132, 2 Mark 1904 (mit Lebensdaten), J. 138, 2 Mark 1909 (Universität Leipzig). 9 Stück. Sehr schön und besser	400,--	7217	Kl. Sammlung von 2-, 3- und 5-Mark-Stücken des Kaiserreichs, der Weimarer Republik und des Dritten Reiches, darunter auch bessere Typen. Hochinteressantes Lot, bitte besichtigen. 71 Stück. Fast sehr schön-vorzüglich	5.000,--
7211	Diverse 2-, 3- und 5-Markstücke des Kaiserreichs, u. a. von Bayern, Preußen, Schaumburg-Lippe etc. Dazu diverse Kleinmünzen. Interessantes Lot, bitte besichtigen. 47 Stück. Sehr schön und besser	600,--	7218	Diverse 2-, 3- und 5-Markstücke des Kaiserreichs, darunter bessere Typen und hübsche Erhaltungen. Dazu diverse Kleinmünzen des Kaiserreichs, meist vorzüglich und besser, bitte besichtigen. 100 Stück. Sehr schön-fast Stempelglanz	1.250,--
7212	J. 140, 3 Mark 1913 (Völkerschlachtendenmal); J. 175, 3 Mark 1912, 1914; J. 177a, 3 Mark 1911 (Silberhochzeit); J. 321, 3 Reichsmark 1925 J (Rheinlande); J. 338, 3 Reichsmark 1929 E (Meissen); J. 345, 3 Reichsmark 1930 A (Rheinlandräumung). 7 Stück. Sehr schön-vorzüglich und besser	125,--	7219	Diverse 2-, 3- und 5-Markstücke des Kaiserreichs, der Weimarer Republik und des Dritten Reiches. Dazu einige Münzen des Saarlands und der deutschen Kolonien. Interessantes Lot, bitte besichtigen. 42 Stück. Sehr schön-fast Stempelglanz	750,--
			7220	Diverse 2-, 3- und 5-Markstücke des Kaiserreichs, von Anhalt bis Preußen. Dazu diverse Kleinmünzen des Kaiserreichs und der Weimarer Republik. Interessantes Lot, bitte besichtigen. 78 Stück. In Album. Schön-vorzüglich	2.000,--
			7221	Bremen. J. 59, 2 Mark 1904. Weimarer Republik. J. 325, 3 Reichsmark 1927A (Bremerhaven). BRD. J. 386, 2 Reichsmark 1951 J. 3 Stück. Vorzüglich (2x) und sehr schön-vorzüglich	200,--



7222	Umfangreiche Sammlung von 2-, 3- und 5-Markstücken des Kaiserreichs, der Weimarer Republik und des Dritten Reiches, darunter auch bessere Typen. Dazu: 10 verschiedene Goetzproben zu deutschen Reichsmünzen. Hochinteressantes Objekt, bitte besichtigen. 234 Stück. Einige mit kl. Fehlern, schön-fast Stempelglanz	6.000,--	7227	Diverse 3- und 5-Mark-Gedenkmünzen der Weimarer Republik: J. 321 (2x), J. 322 (3x), J. 323, J. 325, J. 327, J. 330, J. 333, J. 335 (2x), J. 336, J. 337, J. 338, J. 340, J. 341, J. 342, J. 343, J. 344, J. 345, J. 350. 22 Stück. Sehr schön-vorzüglich	1.250,--
7223	Konvolut von deutschen Münzen ab 1871 bis 1950, vom Pfennig bis zum 5-Markstück, darunter auch bessere Typen und Jahrgänge, u. a. BRD, 50 Pfennig 1950 G (Bank Deutscher Länder), etc. Dazu einige Münzen der DDR, sowie diverse Medaillen und Notmünzen. Interessantes Lot, bitte besichtigen. 616 Stück. In mehreren Alben. Einige mit kleinen Fehlern, schön-vorzüglich	1.000,--	7228	J. 312, 3 Mark 1924 A; J. 330, 3 Reichsmark 1927 A (Universität Marburg); J. 331, 5 Reichsmark 1928 F, 1931 A; J. 348, 3 Reichsmark 1931 A (Freiherr vom Stein). 5 Stück. Vorzüglich	350,--
7224	Preußen. Komplette Typensammlung der preußischen Reichsmünzen des Zeitraums 1871-1918. J. 96-115. 20 Stück. Schön-vorzüglich	1.000,--	7229	Sammlung von Münzen der Weimarer Republik, vom Pfennig bis zum 5-Markstück, darunter viele bessere Typen, u. a. J. 328, 332, 334, 349 etc. Hochinteressantes Lot, bitte besichtigen. 290 Stück. In Album. Teilweise mit kl. Fehlern, schön-vorzüglich	2.000,--
7225	Wilhelm I. J. 97A, 5 Mark 1874 A; J. 97B, 5 Mark 1875 B. Friedrich III. J. 99, 5 Mark 1888. Wilhelm II. J. 104, 5 Mark 1900 A, 1902 A, 1903 A, 1904 A, 1907 A, 1908 A; J. 106, 5 Mark 1901 A (200 Jahre Königreich); J. 114, 5 Mark 1913 A, 1914 A (Kaiser in Uniform). Dazu: Hessen. J. 73, 5 Mark 1898. Mecklenburg-Schwerin. J. 87, 5 Mark 1904 (Hochzeit). 14 Stück. Sehr schön und vorzüglich	300,--	DRITTES REICH		
WEIMARER REPUBLIK			7230	Fast komplette Sammlung Kursmünzen des 3. Reiches. Es sind vorhanden: J. 354 (komplett), J. 357 (komplett), J. 360 (komplett), J. 361 (komplett), J. 362 (komplett), J. 363 (komplett), J. 364 (ohne 1936 G), J. 365 (komplett), J. 366 (komplett), J. 367 (komplett), J. 368 (komplett), J. 369 (komplett), J. 370 (ohne 1944 G), J. 371 (komplett), J. 372 (komplett). Interessantes Objekt mit einigen Seltenheiten, bitte besichtigen. 370 Stück. Sehr schön-vorzüglich	1.500,--
7226	Diverse 3- und 5-Markstücke der Weimarer Republik: J. 321, J. 322 (Rheinlande); J. 323 (Lübeck); J. 325 (Bremerhaven); J. 327 (Nordhausen); J. 330 (Marburg); J. 331 (Eichbaum); J. 333 (Naumburg/Saale); J. 335, J. 336 (Lessing); J. 337 (Waldeck); J. 338, J. 339 (Meissen); J. 340, J. 341 (Verfassungstreue); J. 342, J. 343 (Zeppelin); J. 344 (Vogelweide); J. 345, J. 346 (Rheinlandräumung); J. 348 (v. Stein); J. 350 (Goethe). 22 Stück. Meist sehr schön	1.500,--	7231	Typensammlung der Münzen des 3. Reichs. Dazu Kleinmünzen des Kaiserreichs und der Weimarer Republik sowie einige Münzen der BRD. Interessantes Lot, bitte besichtigen. 52 Stück. Sehr schön und besser	400,--
			7232	J. 352, 2 Reichsmark 1933 F (3x Luther); J. 355, 2 Reichsmark 1934 A (Garnisonkirche Potsdam mit Datum); J. 358, 5 Reichsmark 1934 F (Schiller); J. 359, 2 Reichsmark 1934 F (3x, Schiller). 8 Stück. Sehr schön-vorzüglich	350,--
			7233	Diverse Münzen des Dritten Reichs, vom Pfennig bis zum 5-Markstück, darunter auch bessere Typen und Jahrgänge. Interessantes Lot, bitte besichtigen. 69 Stück. In Album. Sehr schön-vorzüglich	400,--

- | | | | |
|------|---|------|--|
| 7234 | <p>Sammlung von Münzen des 3. Reichs, vom Pfennig bis zum 5-Markstück, darunter bessere Typen und seltene Jahrgänge. Hochinteressantes Objekt, bitte besichtigen. 298 Stück. In Album. Einige mit kl. Fehlern, schön-vorzüglich</p> <p style="text-align: right;">750,--</p> | 7236 | <p>Diverse Münzen der deutschen Kolonien und Nebengebiete: Deutsch-Neu-Guinea. J. 701, 1 Pfennig 1894 A (2x); J. 702, 2 Pfennig 1894 A; J. 703, 10 Neu-Guinea Pfennig 1894 A (2x); J. 704, 1/2 Neu-Guinea Mark 1894 A; J. 705, 1 Neu-Guinea Mark. Deutsch-Ostafrika. J. 710, 1 Pesa 1890 (2x), 1891, 1892; J. 711, 1/4 Rupie 1891, 1898; J. 712, 1/2 Rupie 1891; J. 714, 2 Rupien 1893; J. 717, 5 Heller 1908 J; J. 718, 5 Heller 1913 A, 1913 J; J. 719, 10 Heller 1909 J, 1911 A; J. 720, 1/4 Rupie 1906 A; J. 721, 1/2 Rupie 1904 A (2x); J. 722, 1 Rupie 1910 J. Kiautschou. J. 729, 5 Cent 1909; J. 730, 10 Cent 1909. Dazu: Danzig. J. D14, 1/2 Gulden 1932; J. D15, 1 Gulden 1932 (2x). 29 Stück. Sehr schön-polierete Platte 1.750,--</p> |
| | DEUTSCHE KOLONIEN | | |
| 7235 | <p>Diverse Prägungen der deutschen Kolonien und Nebengebiete: Deutsch-Neu-Guinea, J. 701, 1 Neu-Guinea Pfennig 1894 A; J. 702, 2 Neu-Guinea Pfennig 1894 A; J. 703, 10 Neu-Guinea Pfennig 1894 A; Deutsch-Ostafrika, J. 710, 1 Pesa 1890; J. 711, 1/4 Rupie 1891; J. 713, 1 Rupie 1892; J. 716, 1 Heller 1913 A; J. 717, 5 Heller 1908 J; J. 718, 5 Heller 1913 A; J. 720, 1/4 Rupie 1910 J; J. 721, 1/2 Rupie 1904 A; J. 722 (3x), 1 Rupie 1910 J, 1911 J, 1914 J; J. 726a, 20 Heller 1916 T; Danzig, J D7, 1 Gulden 1923; J. D14, 1/2 Gulden 1932; J. D15, 1 Gulden 1932; Gebiet des Oberbefehlshabers Ost, J. 603, 3 Kopeken 1916 J; Notmünzen der Stadt Gent, J. 612b (2x), 50 Centiemen 1915; J. 613, 1 Frank 1915; J. 614, 2 Franken; J. 615, 5 Franken 1917; J. 616, 5 Franken 1918. Dazu: Deutsche Besetzung Belgiens, Morin 423, 50 Centiem 1918. 26 Stück. Sehr schön-fast Stempelglanz</p> <p style="text-align: right;">750,--</p> | 7237 | <p>DANZIG</p> <p>Kleine Sammlung Danziger Münzen: J. D1a, 10 Pfennig 1920; J. D3, 2 Pfennig 1923; J. D4, 5 Pfennig 1923, 1928; J. D5, 10 Pfennig 1923; J. D6, 1/2 Gulden; J. D7, 1 Gulden 1923; J. D12, 5 Pfennig; J. D13, 10 Pfennig 1932; J. D14, 1/2 Gulden 1932 (2x); J. D15, 1 Gulden 1932. 12 Stück. Vorzüglich und besser</p> <p style="text-align: right;">150,--</p> |



INDEX

A

Aachen 3582, 3583
Afghanistan 2334
Albanien 2001-2010
Altenburg 3584
Amsterdam 2999, 3000
Anhalt 2495, 3585-3595, 6054-6065, 6553-6558
Aquilaia 2874
Arnstein 3596, 3597
Astronomie 2723, 4934, 4935
Augsburg 2496-2498, 3598-3616
Ausbeute 2533, 2632, 2639, 3377, 3568-3570, 3572, 3573, 3589, 3593-3595, 3628, 3629, 3906, 3911, 3912, 3928, 3942, 3945, 3946, 3949, 3961, 3962, 3968-3971, 4022, 4036, 4040, 4041, 4049, 4055, 4057, 4058, 4065, 4082-4085, 4088, 4100, 4101, 4254, 4273, 4313-4315, 4330, 4331, 4773, 4776, 4780, 4787, 4788, 4792, 4797, 4843, 4882, 4901, 4969, 4979, 4981
Australien 2335-2338, 3331

B

Baden 2499-2503, 3617-3639, 6066-6122, 6559-6587
Baden bei Wien 3575
Baltikum 2729-2738
Bamberg 3640-3645
Barcelona 2299, 3312
Basel 3272-3275
Batavische Republik 2151, 2152
Batenburg 2141
Batthyani 2494, 3566
Bayern 2504-2599, 3646-3794, 6123-6167, 6588-6625, 7196-7198, 7201, 7202
Belagerung, Besatzung, Besetzung 2455, 2526, 2528, 2637, 2865, 2866, 3056, 3240, 3975, 3976, 4110, 4323-4329, 4394, 4395, 4398, 4446, 4447, 4530, 4531, 7235
Belgien 2011-2013, 2739-2753
Belgisch Kongo 2753
Bengalen 2352
Bentheim 3795-3800
Bermudas 2339
Bern 3276-3278
Bhutan 2340
Böhmen - Mähren 3317-3323
Bolivien 2341, 3332-3334
Brabant 2011, 2012, 2739
Brandenburg in Franken 2600-2606, 3801-3845
Brandenburg-Preußen 2607-2625, 3846-3974
Brasilien 2342-2344
Braunau 3975, 3976
Braunschweig und Lüneburg 2626-2636, 3977-4109, 6168-6174, 6626-6627
Breisach 2637, 4110
Breisgau 4111
Bremen 2638, 4112-4120, 4950, 4951, 6175-6183, 6628-6630, 7178
Breslau 2639, 4121, 4122
Bretzenheim 4123, 4124
Britische Kolonien 2091, 2872, 2873
Brüssel 2740

Büren 4125
Bukhara 2267
Bulgarien 2014, 2015, 2754
Bundesrepublik Deutschland 6859-6865, 7011-7057

C

Campen 3001, 3002
China 3335-3337
Colmar 2839, 2840
Commonwealth 2358, 3343
Corvey 4126-4128

D

Dänemark 2016-2021, 2755-2772
Danzig 3070-3073, 6856-6858, 7189-7195, 7237
Deutsch-Neu-Guinea 6851, 6852, 7074-7096
Deutsch-Ostafrika 6853-6855, 7097-7175
Deutsche Demokratische Republik 4953, 7058-7064
Deutsche Kolonien 7074-7177, 7235, 7236
Deutsche Münzen ab 1871 6001-7237
Deutsche Münzen und Medaillen 2495-2721, 3582-4930
Deutscher Orden 4129-4131
Deventer 3003
Donauwörth 4132-4134
Dortmund 4135-4138
Drittes Reich 7000-7010, 7230-7234
Duisburg 4139

E

Ecuador 2345, 3338
Eichstätt 4140-4151
Eisenbahn, Lokomotive 3735
Eisleben 4152, 4153
Emden 2640
England 2085, 2086, 2858, 2859
Erfurt 2641, 2642, 4154-4156
Erzgebirge 4157
Estland 2729
Europäische Münzen und Medaillen 2001-2333, 2729-3330

F

Ferrara 2875
Finnland 2022
Flandern 2013, 2741
Florenz 2092, 2876
Frankfurt 2643-2653, 4158-4214
Frankreich 2024-2075, 2789-2837
Frankreich/Elsass 2839-2844
Frankreich/Feodales 2076, 2838
Frankreich/Karolinger 2773-2788
Frankreich/Kolonien 2848
Frankreich/Lothringen 2077-2079, 2845-2847
Frankreich/Merowinger 2023
Französische Kolonien 3342
Freimaurer, Loge 4233, 4303
Fulda 4215-4218

G

Gegenstempel 2116, 2871, 3003, 3078-3080, 3543, 4525-4528, 4601, 4883, 7165
 Geldern 2142-2144, 3004
 Genf 3279
 Gent 7065-7067
 Genua 2877, 2878
 Georgien 3249
 Görz 3378
 Göttingen 4219
 Goetz-Medaillen 4936-4939
 Goldmünzenlots 2726-2728
 Goslar 4220-4224
 Gouda 3005
 Griechenland 2080-2084, 2849-2857
 Grossbritannien 2085-2091, 2858-2873
 Guatemala 2346-2350

H

Habsburgische Erblande-Österreich 2453-2494, 3365-3581
 Hagenau, Stadt 2841
 Haiti 2351
 Halberstadt 4225-4232
 Halle an der Saale 4233
 Hamburg 2654-2663, 4234-4252, 6184-6207, 6631-6660
 Hanau 4253, 4254
 Hannover 2664, 4255-4266
 Harz 4267
 Hawaii 3339
 s'Heerenberg 2145
 Herford 4268
 Hessen 2665-2667, 4269-4298, 6208-6239, 6661-6682, 7199
 Hildesheim 4299-4303
 Hochzeit, Vermählung 2008, 2462, 2531, 2599, 2607, 2769, 2809, 3271, 3423, 3428, 3590, 3757-3759, 3781, 4021, 4076-4078, 4104, 4606, 4744, 4761, 4855, 4918-4920, 6167
 Hohenlohe 2668, 4304
 Hohenzollern 4305-4312
 Hohnstein 4313-4315
 Holland 2146, 2147, 3006-3009
 Hyderabad 2353

I

Indien 2352-2354
 Isenburg 4316
 Isles Du Vent (Antilles) 2848
 Italien 2092-2129, 2874-2980

J

Japan 2355-2357, 3340, 3341
 Jever 4317-4319
 Johanniterorden 2987-2993
 Jülich-Kleve-Berg 2669-2672, 4320-4336
 Jugoslawien 2130, 2981

K

Kanada 2358, 3342-3344
 Kastilien 2300
 Kaufbeuren 4337, 4338

Kempten 4339-4341
 Kiautschou 7176, 7177
 Kirchenstaat 2093-2101, 2879-2916
 Köln 2673-2683, 4342-4388
 Kolumbien 2359-2366
 Konstanz 4389-4392
 Korbach 4393
 Kremnitz 3576
 Kreta 2857
 Krim 3250-3251
 Kroatien 2982
 Kuba 2367
 Kurland 2730

L

Landau 4394, 4395
 Laos 3364
 Leiningen 2684
 Liberia 3345
 Liechtenstein 2131-2132, 2983-2984
 Limburg 4396
 Lindau 4397
 Lingen 4398
 Lippe 4399-4404, 6240-6252
 Litauen 2733-2735
 Livländischer Orden 2736
 Livland 2737, 2738
 Löwenstein 4405-4407
 Lombardei 2917
 Lucca 2918, 2919
 Lübeck 4408-4420, 6253-6279, 6683-6692
 Lüneburg 4421-4425
 Lüttich 2742, 2743
 Luftfahrt, Raumfahrt 2724, 4938
 Luxemburg 2133, 2985, 2986

M

Magdeburg 4426-4434
 Mailand 2102, 2103, 2920-2923
 Mainz 2685-2687, 4435-4447
 Malta 2134, 2135, 2987-2993
 Mansfeld 4448-4461
 Mark 4462-4466
 Mecklenburg 4467-4481, 6280-6300, 6693-6703
 Medaillen 2710, 2722-2725, 2995-2998, 4933-4949, 5000

Medailleure:

Abondio, A.: 2509, 2510
 Abramson, A.: 3800, 3917-3921
 A. D.: 4935
 Ahlborn, L.: 3212, 3267-3270
 Andrieu, B.: 2814, 2817, 3186
 Arbien, M. G.: 2769
 Arondeaux, R.: 3040
 Backer, G. de: 2986
 Baerend, K. E.: 3060
 Barre, A.: 2829
 Bernhardt, J.: 2725
 Bianchi, F.: 2908-2913
 Blum, J.: 4533, 4864

- Börsch, A.: 3785-3789
 Boskam, J.: 2865
 Brandt, H. F.: 3927
 Brehmer, F.: 4089, 4219
 Breuer, J. G.: 4005
 Bruck, L. von: 4930
 Bückle, J. M.: 3680
 Busch, J. Chr.: 4627
 Bylaer, J. van: 2997
 Chaplain, J. C.: 3224
 Crocker, J.: 2867
 Dassier, J.: 2798, 3099
 Depaulis, F.: 2062
 Deschler, J.: 3391
 Dietelbach, A.: 2599
 Dishoecke, J.: 2866, 3000
 Döll, J. V.: 3924
 Donner, M.: 2462
 Drapentier, J.: 3005
 Drentwett, C. oder G.: 3215, 3781
 Droz, J. P.: 2816
 Duvivier, J.: 3088
 Duvivier, P. S. B.: 2809
 Dyfecke, P.: 2663
 Ericsson, J.: 3265
 Erlach, J. B. F. von: 3314
 Fehrman C. G.: 3879, 3880
 Francke: 4384
 G. B. F.: 4621
 Gervais, E.: 4367, 4368
 Gianonne, F.: 2129
 Glöckler, O.: 2724
 Goedecke, P. H.: 4866
 Götz, K.: 3790
 Greiner, D.: 4292
 Großkurt, H. P.: 3057
 Gube, H.: 3197
 Haesling, D.: 4246
 Halliday, T.: 3189
 Hamerani, E.: 2896
 Harnisch, I.: 3485, 3526
 Hautsch, G.: 3441, 4394
 Hedlinger, J. C.: 3259, 4471, 4628
 Held, L.: 2923, 4884
 H. F.: 3437
 Hoeckner, K. W.: 4781, 4783
 Höhn, J.: 3056
 Hörnlein, F. W.: 2498
 Hoffmann, A.: 3922, 3923
 Hoffmeister, H.: 2624
 Hohleisen, J. Chr.: 4616
 Holtzhey, J. G.: 3881
 Hosaeus, H.: 3974
 I. P.: 4630
 Iwanoff, T.: 3081, 3084, 3086, 3140, 3168
 Jaley, L.: 2814
 Jeuffroy, R. V.: 3186
 Jonghelinck, J.: 2740, 2741
 Judin, S.: 3087, 3140, 3155
 Kachel, L.: 3626
 Kalashnikov, O.: 3090
 Karress, M.: 2475
 Kempson, P.: 2869
 Ketteler, E.: 4535
 Kittel, G. W.: 3875, 3876
 Kittel, J.: 2710, 3442
 Klein, R.: 3791
 Klieber, J.: 3526
 Klimov, V.: 3125
 König, A.: 3884, 3923
 Krüger, J. Chr.: 4774
 Kuchkin, M.: 3092
 Kullrich, F. W.: 3960, 4799
 Lambelet, S.: 4050
 Lang, J. N.: 3491, 3492
 Langa, J.: 2663
 Lange, C.: 3506
 Lauffer, L. G.: 3441, 4569
 Leberecht, C.: 3183
 Le Blanc, J.: 2809
 Lefevre, N. J.: 2132
 Leisek, F.: 3575
 Leveque: 2824
 Lindberg, E.: 2273
 Ljungberger, G.: 3263
 Loos, D. F.: 3914-3916, 3922, 3923
 Loos, F. W.: 2731, 3914-3916, 3972
 Lösch, J.: 2551, 2556
 Lorenz, H.: 3925
 Lorenz, J.: 4252
 Lundkvist, G. S.: 2272
 Lyalin, A.: 3197, 3199, 3203
 Maler, Chr.: 3428, 4566
 Maler, V.: 3405
 Meybusch, A.: 2016
 Mola, G.: 2889
 Moller, Chr.: 4567
 Müller, Chr. E.: 3614
 Müller, P. H.: 2862, 2868, 3451, 3612, 3617
 Neufahrer, L.: 3385
 Neuss, J. J.: 3702
 Oexlein, J. L.: 3878, 4627
 Parise, J.: 3257
 Petersen, P.: 2771
 Pfeuffer, Chr.: 2923, 4879
 Pingo, T.: 4604
 Pittner, W.: 3514
 Poellath, C.: 3977
 Pooll, G.: 2999, 3011
 Radnitzky, C.: 4930
 Reich, J. C.: 3886
 Ries, J.: 2574
 Roettiers, J.: 2860, 2863, 4129
 Roth, K.: 4622
 Scharff, A.: 3517-3519, 4941
 Schepp, J. H.: 2998
 Schneider, Chr.: 2766
 Schouberg, J. P.: 3200
 Schultz, O.: 2624
 Schwendimann, J.: 3262
 Schwenzer, A.: 3959
 Scott, B.: 3154
 Sebald, M.: 3781
 Selter, J.: 4382

S. G.: 4366
 Stach, G. B.: 4303
 Stettner, J. T.: 4584
 Stierle, J. J. C.: 4606
 Stölzer, B.: 2636
 Tautenhayn, J.: 3515
 Thiebaud, J.: 4300, 4516
 Tolstoi, F.: 3192
 Torff, E.: 4934
 Ursenthaler, U.: 3381
 Vestner, G. W.: 3258, 4053
 Weigand, E.: 3960
 Weiss, J.: 3505
 Wermuth, Chr.: 2864, 4830
 Werner, A. R.: 4764
 Werner, P. P.: 4512, 4574, 4615
 Widemann, A.: 3469, 3877
 Wilkens, M. H.: 4117
 Winslow, P. Chr.: 2017
 Wyon, W.: 2723
 Zeggin, P.: 2509
 Z. K.: 2311, 2312
 Zollmann, C.: 4201

 Medizin 2332, 3263, 3582, 3974, 4117, 4232, 4292,
 4638, 4748, 4940
 Meissen 4690, 4691
 Memmingen 4482
 Messerano 2924
 Metz 2077-2079, 2846
 Mexiko 2368, 2369, 3346, 3347
 Miscellanea 2722, 4933
 Modena 2925, 2926
 Moers 4483
 Monaco 2136-2138, 2994
 Montenegro 2139, 2140
 Mühlhausen in Thüringen 4484-4487
 Münster 4488-4535
 Münzenberg 4536
 Münzgefäße und Münzschmuck 4955, 4956
 Murbach und Lüders 2842

N

Nabburg 4537
 Nassau 4538-4556
 Naumburg 4557
 Neapel und Sizilien 2104-2109, 2927-2929
 Neuburg am Inn 4558
 Neuss 4559-4561
 Niederlande 2141-2165, 2995-3042
 Nördlingen 2688
 Norwegen 2166-2174, 3043-3045
 Notmünzen 4950-4952, 7178-7188
 Nowgorod 3252
 Nürnberg 2689-2694, 4562-4586
 Numismatische Literatur 4957-4958

O

Öttingen 4587-4590
 Oldenburg 4591-4597, 6301-6311
 Olmütz, Bistum 3524-3526

Orange 2838
 Osnabrück 4598-4607
 Ostfriesland 2695, 2696
 Overijssel 2148, 3010, 3011

P

Paderborn 4608-4622
 Papiergeld 4953, 4954
 Pappenheim 4623
 Parma 2930-2937
 Passau 4624-4627
 Peru 2370-2372
 Pfalz 2697-2700, 4628-4634
 Philippinen 2373
 Piemonte 2110, 2938
 Polen 2175-2181, 3046-3073
 Pommern 2701, 4635-4641
 Portugal 2182, 2183, 3074, 3075
 Prämie, Preis, Verdienst 2062, 2068, 2305, 2534, 2551,
 2574, 2586, 2589, 2597, 2598, 3207, 3208, 3265, 3286,
 3515, 3785, 3879, 3920, 3960, 3974, 4798, 4884, 4930,
 4949
 Preussen 2607-2625, 3857-3964, 6312-6362, 6704-6751,
 7203
 Primitivgeld 3364
 Proben, Probe 2071, 2544, 2559, 2594, 2745, 2748,
 2754, 2981, 3020, 3066-3067, 3185, 3769-3770, 3779,
 7196-7204

Q

Quedlinburg 4642

R

Ragusa (Dubrovnik) 2982
 Ravensburg 4643, 4644
 Reformation 2508, 2706, 2736, 3812, 4193, 4302, 4321,
 4731, 4760, 4830, 4832, 4855, 4878, 6448
 Regensburg 4645-4671
 Reichsgoldmünzen 6553-6879
 Reichskleinmünzen 6001-6053, 7205-7208
 Reichsilbermünzen 6054-6552, 7209-7225
 Reuss 4672-4682, 6363-6379, 6752, 6753
 Rhodesien 2374
 Rietberg 4683-4687
 Riga 2731, 2732
 Römisch-Deutsches Reich siehe Habsburgische Erblande
 Rostock 4688
 Rumänien 2184-2187, 3076
 Russland 2188-2267, 3077-3252

S

Saalfeld 4689
 Sachsen 2702-2708, 4690-4843, 6380-6504, 6754-6802
 Salzburg 2488-2493, 3527-3565
 San Marino 3253
 Sardinien 2939, 2940
 Savoyen 2941
 Schaffhausen 3280, 3281
 Schaumburg-Lippe 4844-4852, 6505-6516, 6803-6805
 Schlesien 2709, 2710, 4853, 4854
 Schleswig-Holstein 2711, 4855-4866

Schlick, Grafen 3568-3573
 Schottland 2871
 Schule, Hochschule, Universität, Akademie, Prof., Lehrer
 2272-2273, 2316, 2672, 3000, 3270, 3705, 3760, 3761,
 3768, 4798, 4927, 4944, 6357, 6439-6446, 6493-6499,
 6907-6923, 7210, 7228
 Schwäbisch Hall 4867
 Schwarzburg 4868-4876, 6517-6524, 6806-6808
 Schweden 2268-2273, 3254-3271
 Schweiz 2274-2298, 3272-3311
 Sedisvakanz 2096, 2743, 4144, 4145, 4147, 4300, 4365,
 4367-4369, 4494, 4497-4499, 4512-4514, 4516-4523, 4602,
 4610, 4615-4617, 4627, 4653, 4654, 4977
 Siebenbürgen 2333, 3328-3329
 Siena 2942
 Singapur 2375-2381
 Sizilien 2111, 2112, 2943-2946
 Soest 4877
 Spanien 2299-2308, 3312-3316
 Speyer 4878, 4879
 Sri Lanka (Ceylon) 3348
 St. Gallen 3282-3284
 Stolberg 2712, 4880-4882
 Stralsund 4883, 4884
 Strassburg 2843, 2844
 Stuttgart 2713
 Südafrika 2382, 2383, 3349

T

Taufe und Firmung 2722
 Thailand 3350
 Thorn 2181
 Thüringen 4885, 4886
 Tirol 2453-2454, 3365-3377
 Toscana 2947-2955
 Tournai 2744
 Trier 2714, 4887
 Tschechien 2309-2322, 3317-3324
 Tschechoslowakei 2309-2322
 Türkei 2323-2330

U

Überlingen 4888
 Ulm 4889-4890
 Ungarn 2331-2333, 3325-3330
 Universität siehe Schule
 Utrecht 2149, 3012-3014

V

Venedig 2113-2123, 2956-2965
 Venezuela 2384, 2385
 Vereinigte Staaten von Amerika / USA 2386-2452, 3351-
 3363
 Verona 2966
 Vianen 3015
 Viennois 2076
 Vijaganagar Empire 2354

W

Waldeck 4891-4894
 Waldeck-Pyrmont 6525

Wallenstein 4895-4897
 Weimarer Republik 6882-6999, 7226-7229
 Weltkrieg und Inflation 6880-6881
 Werden und Helmstedt 4898
 Westfalen 2715-2717, 4899-4902, 7179-7188
 Westfriesland 2150, 3016
 Wittenberg 4903
 Worms 4904
 Württemberg 2718-2721, 4905-4924, 6526-6552, 6809-
 6850, 7200
 Würzburg 4925-4929
 Wuppertal 4930

Z

Zeeland 3017
 Zürich 2274, 3287-3297
 Zweiter Weltkrieg 7068-7073
 Zwolle 3018-3019

Unsere Auktionen
sind Ihr Erfolg.

Our Auctions –
Your success.



Für unsere Auktionen vom **9. - 12. Oktober 2007** nehmen wir jetzt gerne Ihre Einlieferungen entgegen.

Lassen Sie sich von unserer Erfahrung aus mehr als 100 erfolgreichen Versteigerungen leiten und profitieren Sie von unserem Erfolg. Wir beraten Sie gerne.

Das Team von Gisela Thomas freut sich auf Ihren Anruf und gibt Ihnen gern weitere Informationen.

Rufen Sie uns an:

Gisela Thomas
Telefon: +49 (0)541-96 20 221
E-Mail: gisela.thomas@kuenker.de

Gebührenfrei unter:
0800 583 65 37

We invite you to consign to our auctions on **October 9 - 12, 2007**.

Profit from our experience of more than 100 remarkable auctions and share our success.

We are looking forward to your call and will be happy to provide you with further information on consigning!

Please contact:

Alexandra Elflein
phone: +49 (0)541-96 20 233
email: alexandra@kuenker.de

Sonia Russo
phone: +49 (0)541-96 20 245
email: sonia.russo@kuenker.de



**FRITZ RUDOLF KÜNKER
MÜNZENHANDLUNG**

Gutenbergstrasse 23 · 49076 Osnabrueck · Germany
www.kuenker.com · info@kuenker.com

Standardkatalog der datierten Münzen des Mittelalters

Robert A. Levinson: *The Early Dated Coins of Europe 1234-1500.*

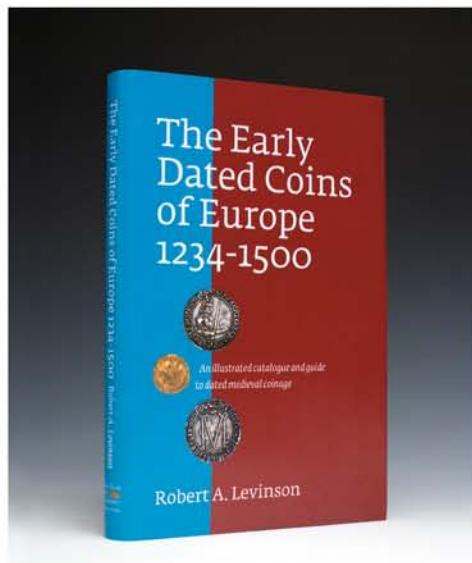

Das Bedürfnis, eine Münze zu datieren, um sie anschließend katalogisieren zu können, ist jedem Sammler hinlänglich bekannt. Speziell die europäischen Münzen von der Völkerwanderungszeit bis zur Mitte des 16. Jahrhunderts machen es dem Numismatiker in dieser Hinsicht jedoch nicht immer leicht. Obwohl der in Nordafrika lebende Mönch Dionysus Exiguus bereits im 6. Jahrhundert „nach Christi Geburt“ rechnete, kann erst 1234 auf einer Münze des dänischen Bistums Roskilde eine Jahreszahl nachgewiesen werden. Robert A. Levinson präsentiert mit dem vorliegenden Werk einen umfassenden Katalog der datierten Münzen des Zeitraums von 1234 bis 1500. Die einzelnen Exemplare sind in chronologischer Reihenfolge nach Regionen, Ländern und Münzstätten sortiert und werden nach Gold-, Silber- und Kupferprägungen unterschieden.

Berücksichtigt werden dabei acht Zentralräume mittelalterlicher Herrschaft in Europa: Skandinavien, Italien, Frankreich, Deutschland, Schweiz, die habsburgischen Besitzungen sowie die Südlichen und Nördlichen Niederlande.

Der reich illustrierte Katalog in englischer Sprache umfasst 284 Seiten und listet nahezu 1.200 Gepräge mit zahlreichen Hintergrundinformationen auf. Die Lieferung umfasst außerdem eine kostenlose Preisliste der im Katalog verzeichneten Gepräge. Die vorliegende Publikation ist ein Standardwerk nicht nur für den Sammler der frühesten datierten Münztypen, sondern für jeden, der schnelle Informationen zu Münzstätten, -bildern und -legenden des europäischen Mittelalters benötigt.

Clifton, N. J., 2007, 284 Seiten mit Abbildungen, 4 Farbtafeln, Hardcover gebunden 75,-- €

Bestellen Sie noch heute, rufen Sie gebührenfrei an: 0800 – 58 36 537



FRITZ RUDOLF KÜNKER
MÜNZENHANDLUNG

Gutenbergstrasse 23 · 49076 Osnabrueck · Germany
Tel. +49 (0)541 - 96 20 20 · Fax +49 (0)541 - 96 20 222
www.kuenker.com · info@kuenker.com

Eine starke Allianz für den Sammler Philatelie trifft Numismatik



Wir machen nur das, was wir wirklich können. Und zwar ausschließlich. In der Münzenhandlung Fritz Rudolf Künker ist das die Numismatik und in Köln bei Dr. Derichs die Philatelie. Auf diese Weise ist gewährleistet, daß Sie als unsere Kunden in Ihrem jeweiligen Sammelgebiet bestmöglichst beraten werden.

Für unsere halbjährlich stattfindenden Großauktionen suchen wir jederzeit geeignete Objekte aus allen Bereichen der Philatelie. Dabei haben unsere Kunden die Wahl zwischen einer Auktionseinlieferung oder einem Direktverkauf an uns. Bei größeren Objekten besuchen wir Sie an Ihrem Wohnort.

Sprechen Sie uns an.



DR. WILHELM DERICHS GMBH

Ältestes Kölner Briefmarkenauktionshaus
 Roland Meiners,
 von der Industrie- und Handelskammer zu Köln
 öffentlich bestellter und vereidigter Versteigerer für Briefmarken
 Burgmauer 22 (gegenüber Dom) · 50667 Köln
 Telefon 0221-2576602 · Fax 0221-2576745
 derichs_gmbh@web.de



Mit der Maus
zur Münze.

Click your way
to the coins.



www.kuenker.de

www.kuenker.com

Unsere Internetseiten eröffnen Ihnen noch mehr Möglichkeiten: Bieten Sie in unserem komfortablen Online-Katalog, informieren Sie sich über die Auktionsergebnisse oder stöbern Sie in unserem täglich aktualisierten Online Shop und umfangreichen Lagerlisten.

The Kuenker Web site offers you many possibilities: View and bid on your favorite lots in our illustrated auction catalogue several weeks before the auction, get auction results immediately, or study the special offers at the Kuenker Online Shop.

Ihre Fragen beantworten wir schnell und unkompliziert unter info@kuenker.de. Schauen Sie rein, es lohnt sich!

Questions sent to info@kuenker.de will be answered promptly. We are looking forward to your visit!



FRITZ RUDOLF KÜNKER
MÜNZENHANDLUNG

Gutenbergstrasse 23 · 49076 Osnabrueck · Germany
www.kuenker.com · info@kuenker.de

NUMISMATISCHE AUSDRÜCKE EXPRESSIONS NUMISMATIQUES NUMISMATIC TERMS TERMINI DI NUMISMATICA

DEUTSCH	ENGLISCH	FRANÇAIS	ITALIANO
Abschlag	struck	frappe	coniazione
Am Rand	at the rim/border	en tranche	al bordo
Berieben	slightly polished	frotté	trattato
Blei	lead	plomb	piombo
Dezentriert	uncentered	decentré	non centrato
Doppelschlag	double struck	double frappe	ribattitura
Einfassung	frame	encadrement	cornice
Einseitig	uniface	uniface	uniface
Emailliert	enamelled	émaillé	smaltato
Erhaltung	condition/preservation	conservation	conservazione
Etwas	slightly	un peu	un poco
Exemplar	specimen, copy	exemplaire	esemplare
Fassungsspuren	trace of mounting	traces de monture	tracce di montatura
Fehlprägung	mis-strike	défaut de frappe	difetto di coniazione
Feld(er)	field(s)	champ	campo
Fundexemplar	specimen from a hoard	de trésor	da tesoretto
Gedenkmünze	commemorative coin	monnaie commemorative	moneta commemorativa
Geglättet	tooled	lissé	liscio
Gelocht	holed	troué	bucato
Geprägt	minted	frappé	coniato
Gewellt	bent	ondulé	ondolato
Goldpatina	golden patina	patine dorée	patina d'oro
Hübsch	attractive	joli	carino
Jahrh. = Jahrhundert.	century	siècle	secolo
Kl. = klein	small	petit	piccolo
Korrosionsspuren	traces of corrosion	traces de corrosion	segni di corrosione
Kratzer	scratch(es)	rayure	graffio(i)
Kupfer	copper	cuire	rame
Legierung	alloy	alliage	lega
Leicht(e)	slightly	légère	leggero
l. = links	left	gauche	sinistra
Min. = minimal	minimal	minimal	minimamente
Nachahmung	imitation	imitation	contraffazione
Prachtexemplar	attractive, perfect piece	pièce magnifique	esemplare magnifico
Prägeschwäche	weakly struck	de frappe molle	conio stanco
Randdelle	edge nick	défaut sur la tranche	ammaccatura al bordo
Randfehler	edge faults	erreur sur la tranche	errore nel bordo
Randschrift	lettered edge	inscription sur la tranche	iscrizione sul bordo
r. = rechts	to right	droite	destra
Rückseite	reverse	revers	rovescio
Schriftspuren	traces of inscription	traces de légende	tracce di leggenda
Schrötling	flan	flan	tondello
Schrötlingsfehler	flan defect	Flan défectueux	errore di tondello
Schwach ausgeprägt	weakly struck	de frappe molle	conio stanco
Selten in dieser Erhaltung	rare in this condition	conservation rare	conservazione rara
Seltener Jahrgang	rare year	année rare	annata rara
Stempel	die(s)	coin	conio
Stempelfehler	mistake in the die	erreur de frappe	errore di conio
Überdurchschnittlich erhalten	extraordinary condition	conservation extraordinaire	conservazione straordinaria
Überprägt	overstruck	surfrappé	ribattuto
Unediert	unpublished	inédit	inedito
Unikum	unique specimen	pièce unique	pezzo unico
Vergoldet	gilt	doré	dorato
Von aller größter Seltenheit	extremely rare	très rare	di estrema rarità
Vorderseite	head	en face	diritto
Winz.= winzig	tiny	petit	veramente piccolo
Zain	flan	flan	tondello
Zierrand	ornamental border	tranche ornée	taglio ornato
Zinn	tin	étain	stagno
Ziseliert	chased	cisé	cesellato



VERSTEIGERUNGSBEDINGUNGEN

Die Versteigerung erfolgt im Auftrag und für Rechnung der Eigentümer unter Einhaltung der sich aus der Versteigerungsordnung (BGBI I 1976, 1346) ergebenden und für Kommissionäre geltenden gesetzlichen Bestimmungen des BGB und HGB gegen Barzahlung des Kaufpreises in -Währung. Durch Abgabe eines Gebotes werden die Versteigerungsbedingungen anerkannt, dies gilt auch für die schriftlichen Gebote.

Der Zuschlagpreis ist Nettopreis im Sinne des Mehrwertsteuergesetzes und bildet die Berechnungsgrundlage für das vom Käufer zu zahlende Aufgeld in Höhe von 15 %. Auf den daraus entstehenden Gesamtpreis (Zuschlag + Aufgeld) wird die zur Zeit gültige, ermäßigte Mehrwertsteuer von 7 % erhoben. Papiergeld unterliegt ebenfalls dem ermäßigten Steuersatz. Goldmünzen, bei denen Zuschlagpreis und Aufgeld geringer ist als das zweieinhalbfache des Metallpreises, unterliegen dem normalen Mehrwertsteuersatz von zur Zeit 16%, ebenso historische Wertpapiere. Goldmünzen, die als Anlagegold gelten, sind mehrwertsteuerfrei.

Ausländischen Käufern aus Ländern der europäischen Gemeinschaft wird die in Deutschland gültige Umsatzsteuer berechnet. Anderen ausländischen Käufern (aus Drittländern) wird, sofern die Münzen durch uns exportiert werden, ein Aufgeld von 15 % netto auf den Zuschlagpreis berechnet; sie erhalten die Lieferung nur gegen Zahlung des Kaufpreises in -Währung, bankspesenfrei.

Ausländischen Münzhändlern aus Ländern der europäischen Gemeinschaft wird bei Nachweis der Umsatzsteuer-Identifikationsnummer (§ 27 a USTG) und der sonstigen Voraussetzungen gemäß § 4 Nr. 1 b USTG in Verbindung mit § 6 a USTG die Lieferung ohne Umsatzsteuer berechnet.

Sofern nichts anderes vereinbart wird, ist die Zahlung der Auktionsrechnung bei anwesenden Käufern sofort, bei schriftlichen Bietern spätestens 20 Tage nach Erhalt fällig. Bei Zahlungsverzug werden Zinsen von 1 % pro Monat berechnet.

Wird die Zahlung nicht sofort an den Versteigerer geleistet oder die Abnahme der zugeschlagenen Sache verweigert, so findet die Übergabe der Sache an den Ersteigerer nicht statt. Der Ersteigerer verliert vielmehr seine Rechte aus dem Zuschlag, und die Sache kann auf seine Kosten erneut versteigert werden. In diesem Fall haftet der Ersteigerer für den Ausfall, dagegen hat er auf dem Mehrerlös keinen Anspruch.

Der Zuschlag erfolgt nach dreimaligem Ausruf des höchsten Gebotes und verpflichtet zur Abnahme und Zahlung. Bei Meinungsverschiedenheiten über den Zuschlag wird die Nummer noch einmal ausgerufen. Der Versteigerer ist berechtigt, Nummern zu vereinigen oder zu trennen. Eine Vorausnahme von Nummern erfolgt nicht. Der Zutritt zur Versteigerung ist nur Interessenten gestattet, die einen Katalog besitzen.

Die Mindeststeigerungsstufen für das Bietungsverfahren betragen:

Mindestangebote	Mindeststeigerungsstufe
bis zu 100,--	5,--
bis zu 300,--	10,--
bis zu 1.000,--	20,--
bis zu 1.500,--	50,--
bis zu 3.000,--	100,--
bis zu 10.000,--	200,--
bis zu 20.000,--	500,--
ab 20.000,--	1.000,--

Schriftliche Aufträge werden von uns **ohne** Auftragsprovision gewissenhaft ausgeführt. Aufträge von uns unbekanntem Sammlern können nur ausgeführt werden, wenn ein Depot hinterlegt wird oder Referenzen benannt

werden. Schriftliche Gebote können nur bis 24 Stunden vor Auktionsbeginn verbindlich berücksichtigt werden. Im Bedarfsfall ist der Auktionator berechtigt, die Limits um 3 – 5 % zu überschreiten. Bei mehreren gleichhohen Geboten erhält das zuerst eingegangene den Zuschlag. Unlimitierte Aufträge haben keinen Anspruch auf unbedingte Ausführung. Telefonisches Bieten ist nur in Ausnahmefällen möglich. Telefonische Bieter müssen sich mindestens einen Tag vor der Auktion voranmelden.

Der Versand geht zu Lasten und auf Risiko des Ersteigerers bzw. Empfängers. Das Auktionsgut bleibt bis zur vollständigen Bezahlung aller Forderungen aus Anlaß der Versteigerung Eigentum des Verkäufers. Ist der Käufer Vollkaufmann, so ist Osnabrück als Gerichtsstand vereinbart. Für das Mahnverfahren gilt die Zuständigkeit des Amtsgerichts Osnabrück auch in allen anderen Fällen als vereinbart. Ansonsten ist es Osnabrück nur, wenn nur die Firma Fritz Rudolf Künker ihren allgemeinen Gerichtsstand in der BRD hat, oder wenn alle Ansprüche im Wege des Mahnverfahrens geltend gemacht werden, oder wenn die im Klageweg in Anspruch zu nehmende Vertragspartei nach Vertragsabschluß ihren gewöhnlichen Aufenthaltsort aus dem Geltungsbereich der BRD verlegt hat, oder ihr Wohnsitz oder gewöhnlicher Aufenthaltsort zum Zeitpunkt der Klage nicht bekannt ist.

Die Beschreibung im Katalog ist gewissenhaft durchgeführt. Sie begründet jedoch keine Rechts- oder Sachmängelhaftung gemäß §§ 434, 459 ff BGB. Die Angabe der Erhaltung ist streng nach den im deutschen Münzhandel üblichen Erhaltungseinstufungen vorgenommen und gilt als persönliche Beurteilung. Bei der Auktion anwesende Käufer kaufen grundsätzlich „wie besehen“.

Da durch Vorbesichtigung Gelegenheit gegeben ist, sich vom Erhaltungszustand des Versteigerungsgutes zu überzeugen, können nach erfolgtem Zuschlag Reklamationen nur bei irrtümlich übersehener Henkel- oder Fassungsspur oder gestopftem Loch berücksichtigt werden. Bei Losen mit mehreren Stücken sind die Stückzahlen nur Circa-Angaben, irrtümliche Zuschreibungen sind im Einzelfall nicht ausgeschlossen. Diese Lose sind nach erfolgtem Zuschlag von jeder Reklamation ausgeschlossen. Der Versteigerer kann bei eventuellen Meinungsverschiedenheiten bzw. Beanstandungen einen vereidigten Sachverständiger seiner Wahl (die Kosten trägt der unterliegende Teil) beauftragen. Eventuelle Beanstandungen können nur innerhalb von 8 Tagen nach der Auktion bzw. nach Erhalt der ersteigerten Stücke berücksichtigt werden. **Die Echtheit der Stücke wird bis zur Höhe des Kaufpreises garantiert. Die bedruckten Preise sind Schätzpreise, die unter- oder überschritten werden können. Aufträge, die unter 80 % des Schätzpreises liegen, können nicht bearbeitet werden.**

Ausländische Kunden kaufen nach den Devisen-, Zoll- und Steuerbestimmungen ihres Landes. Versandformalitäten werden vom Versteigerer erledigt.

Soweit nicht anders vermerkt, gelten im übrigen die allgemeinen Versteigerungsbestimmungen und – auch im Verhältnis zu ausländischen Kunden – gilt Deutsches Recht.

Für Büchersendungen und Sendungen ins Ausland werden Versandkosten nach Aufwand in Rechnung gestellt.

Die Ergebnisliste erscheint sofort nach der Auktion.

DIE VERSTEIGERER: FRITZ RUDOLF KÜNKER
 DR. ANDREAS KAISER
 ARNE KIRSCH
 OLIVER KÖPP



TERMS AND CONDITIONS OF AUCTION

The auction is conducted on behalf and for the account of the appropriate proprietors of the goods and is subject to the federal Auction Regulation (Versteigerungsordnung, BGBI I 1976, 1346) published in the Federal Law Gazette Vol. I, 1976, 1346 and the relevant provisions for factors in accordance with the German Civil Code (BGB) and Commercial Code (HGB). Payment of the hammer-price has to be made in cash and in Euro. The submission of an offer implies the express acknowledgement of these Terms and Conditions of Auction; the same applies to the submission of an offer in writing.

The hammer-price is exclusive of applicable German VAT according to the prevailing VAT – legislation and represents the basis for calculating the surcharge of 15 percent payable by the purchaser. The total price so calculated (hammer-price plus surcharge) is subject to the reduced VAT (value added tax=Mehrwertsteuer) of 7 per cent as presently applicable, which is payable additionally. The reduced VAT applies also to paper-money. Gold coins for which the hammer-price plus surcharge is less than two and one half times the intrinsic gold price, are subject to the normal VAT rate of presently 16 per cent. The same applies to historical bonds. Gold coins which are considered as a gold investment are free of VAT.

Purchasers from abroad will be charged a surcharge of 15 per cent net on the hammer-price, provided the export of the coins is undertaken by the auctioneer. Buyers in European Community (EEC) countries (other than Germany) will be charged Value Added Tax at the rates prevailing in Germany.

Dealers from EEC countries (other than Germany) will receive goods free of tax upon presentation of their VAT I.D. number, and upon fulfillment of the other conditions set forth in Paragraph 4, Nr. 1 b, and Paragraph 6 a of the German Turnover Tax Law.

Buyers from other countries are not charged Value Added Tax. Delivery will be made against payment in Euro with no bank charges to the auctioneer.

Unless mutually agreed otherwise, payment of the auction bill from purchasers present at the auction is due immediately. From purchaser who have submitted a bid in writing, payment is due within 20 days after receipt of the goods. Defaulted payments shall bear an interest charge of 1 % per month in the amount in default.

Should payment to the auctioneer not be made immediately or should the acceptance of the awarded item be refused, such item shall not be handed over to the purchaser. Instead the purchaser shall forfeit all right and title in and to such item from the award and the item may again be put to auction at this buyer's cost. In this event the buyer shall be liable for any shortfall, while he shall have no right or claim towards any excess proceeds.

An item will be knocked down after the highest bid has been called three times. The award shall be a binding commitment and liability on the part of the bidder to take acceptance and delivery of the item or items so awarded. In the event of any dispute with regard to the award the lot will be put up again for bidding. The auctioneer reserves the right to combine or to separate lots. Lots will not be called out of sequence. Access to the auction will only be permitted to interested persons who are in possession of the catalogue.

The minimum rates of increase for the bidding procedure are:

for minimum offers	minimum increase rate
up to 100,--	5,--
up to 300,--	10,--
up to 1.000,--	20,--
up to 1.500,--	50,--
up to 3.000,--	100,--
up to 10.000,--	200,--
up to 20.000,--	500,--
above 20.000,--	1.000,--

Orders submitted in writing will be carried out diligently and without charge of an extra commission. Orders from collectors unknown to the auctioneer can only be accepted and carried out if a deposit or references to the satisfaction on the auctioneer are given. To be bindingly accepted, written bids need to be received at least 24 hours before auction. If necessary, the auctioneer is allowed to increase the bids by 3-5%. Should several bids be obtained in writing bidding the same

price or prices for a given lot, the bid first received by the auctioneer shall be given the award. Unlimited bids shall not oblige the auctioneer to consider, accept or carry out such order. Telephone bidding is generally an option for lots of substantial value only. The registration is required at the latest a day before auction.

Shipment (by mail or otherwise) of the goods shall be for the sole cost and risk of the purchaser or recipient, resp. The auctioned goods remain the sole and exclusive property of the vendor until full payment and settlement of any and all dues and claims in connection with the auction. In the event the purchaser is a merchant (in the sense of the German commercial laws) Osnabrück shall be the agreed and exclusive place of jurisdiction. The competence of the District Court (Amtsgericht) of Osnabrück is agreed in respect of summary proceedings for the collection of defaulted payments (Mahnverfahren) as well as in any and all other cases. Should the purchaser not be a merchant Osnabrück shall be the place of jurisdiction with the District Court of Osnabrück's competence, if only the auctioneer has his ordinary legal domicile in the Federal Republic of Germany or if claims are made by way of summary proceedings of collection (Mahnverfahren) or if the defendant has moved his ordinary legal domicile outside the jurisdiction of the Federal Republic of Germany or if the legal domicile of the defendant is unknown to the auctioneer at the time of filing a suit. **To the exclusion of any other legislation German law, as in force at the time, shall be applied for the settlement of any and all legal or judicial matters.**

The specifications and descriptions in the catalogue have been prepared diligently and in good faith do, however, not constitute the acceptance by the auctioneer of any warranty or liability in respect of defect in material or title. The state of preservation of items is strictly assessed in accordance with the grades accepted by the German coin trade and only represents an individual and personal assessment. Purchasers present at the auction acquire items strictly on the basis of "as is where is" and "as inspected".

In view of the opportunity of prior inspection to ascertain the state and condition of the auction lots, complaints and objections made after the sale will only be considered, if by obvious error or mistake loop or traces or mountings, traces of trimmings or settings, or the plugging of a hole (eyelet) have remained unnoticed. If and when auctioned in lots, the quantities of individual pieces given, only represent an approximate figure. An error in the allocation of individual pieces to a certain lot cannot be excluded. Such lots are, therefore, excluded from any complaints or objections after the lot is knocked down. In the event of disputes or complaints as to the quality of an item the auctioneer may call upon a generally sworn expert of the trade, which the auctioneer may choose at his sole discretion, for assessment and the rendering of a decision as to the justification of such dispute or complaint. The costs of such expert shall be borne by the party losing the dispute according to the expert's decision. Complaints or objections, if justified, will only be considered if made and received by the auctioneer within 8 days after the auction or after receipt of the lots, respectively.

The authenticity of the coins is warranted. Warranted up to the total purchase price. The prices set out in the catalogue are estimates only, which may be exceeded or undercut. Orders for less than 80 per cent of the estimated price cannot be accepted.

Purchasers from abroad will have to observe all applicable laws and regulations in respect of foreign exchange, customs duties and taxation of their country. The auctioneer will only discharge such formalities, which have to be observed, in the Federal Republic of Germany in connection with the export of the purchased item(s).

Unless stipulated otherwise herein, the general rules regulations for auctions applicable in Germany shall govern any transaction in respect of the auction; German Law shall also be applicable in relation to purchasers from abroad. Only the German text has legal force.

Shipment to foreign countries and shipment of books we charge upon expenses.

The prices realized will be published in the form of a list immediately after the auction.

THE AUCTIONEERS:

FRITZ RUDOLF KÜNKER
DR. ANDREAS KAISER
ARNE KIRSCH
OLIVER KÖPP



NUMISMATISCHE
BEARBEITUNG

Alexandra Spreu, Dr. des. Sebastian Steinbach, Jens Ulrich
Thormann M. A., Manuela Weiß

FOTOS
LAYOUT
DRUCK

Lübke & Wiedemann, Stuttgart
danner pc - gesteuerte systeme waiblingen
media-print, Paderborn

*Jeglicher Nachdruck, auch auszugsweise,
bedarf der Genehmigung des Auktionshauses*

BANKVERBINDUNGEN

DEUTSCHE BANK OSNABRÜCK	BLZ 265 700 90, Konto 0 177 006
DRESDNER BANK OSNABRÜCK	BLZ 265 800 70, Konto 780 520 200
SPARKASSE OSNABRÜCK	BLZ 265 501 05, Konto 247 320
VOLKSBANK BORGLOH-HILTER E. G.	BLZ 265 624 90, Konto I 200 222 400
BANKHAUS LAMPE KG BIELEFELD	BLZ 480 201 51, Konto 174 076
POSTBANK HANNOVER	BLZ 250 100 30, Konto 2900 60 - 308
CREDIT SUISSE	Konto 135 494 - 42 - I

Zahlungen aus dem Ausland - Foreign payments

SPARKASSE OSNABRÜCK	IBAN: DE50 2655 0105 0000 2473 20 SWIFT-CODE: NOLADE22XXX
DEUTSCHE BANK OSNABRÜCK	IBAN: DE11 2657 0090 0017 7006 00 SWIFT-CODE: DEUTDE3B265
POSTBANK HANNOVER	IBAN: DE73 2501 0030 0290 0603 08 SWIFT-CODE: PBNKDEFF
CREDIT CARDS	We do accept VISA and MASTERCARD Service charge: 4,5 %

ERHALTUNGS- UND SELTENHEITSGRADE

ERHALTUNGSGRADE/ GRADING TERMS DEGRÉS DE CONSERVATION GRADI DI CONSERVAZIONE	Polierte Platte Proof	Flan bruni Fondo specchio
	Stempelglanz Uncirculated	Fleur de coin Fior di conio
	Vorzüglich Extremely fine	Superbe Splendido
	Sehr schön Very fine	Très beau Bellissimo
	Schön Fine	Beau Molto Bello
	Gering erhalten Very good	Très bien conservé Bello
SELTENHEITSGRADE	R = Selten Von großer Seltenheit	RR = Sehr selten Von größter Seltenheit